

EXMO. SR. DR. JUIZ DE DIREITO DA MM. 1ª VARA EMPRESARIAL DA COMARCA DE SALVADOR - BAHIA.

Processo nº. 8018671-53.2019.8.05.0001

ATACADÃO DOS REMÉDIOS LTDA. – EPP – Em Recuperação Judicial; PADRAO INVESTIMENTO E PARTICIPACOES LTDA. – EPP – Em Recuperação Judicial; e SANT'ELLI SERVICOS ESPECIALIZADOS EM PESSOAL LTDA. – ME – Em Recuperação Judicial, sociedades empresárias, já devidamente qualificadas nos autos do processo em epígrafe, por seus advogados infra assinados, devidamente constituídos, vem, respeitosa e tempestivamente, em atenção ao art. 53, da Lei nº 11.101/2005, apresentar o Plano de Recuperação Judicial (**Doc.01**).

Neste contexto, requer a juntada do referido Plano, em observância ao que determina a Lei n. 11.101/2005.

Termos em que,
Pede deferimento.

Salvador, 11 de setembro de 2019.

MATHEUS DE CERQUEIRA Y COSTA
OAB/BA 14.144

MARCELO BRITO SILVA
OAB/BA 43.945



GRUPO ATACADÃO DOS REMÉDIOS

PLANO DE RECUPERAÇÃO JUDICIAL

*Plano de Recuperação Judicial (PRJ)
elaborado em atendimento ao art. 53
da Lei 11.101/2005, para
apresentação nos autos do processo
nº 8018671-53.2019.805.0001 em
trâmite na 1ª Vara Empresarial da
Comarca de Salvador-Ba.*

Salvador/Ba, 10 de setembro de 2019.

8 189



ÍNDICE

1.	INTRODUÇÃO	3
2.	DESCRIÇÃO DA EMPRESA	5
2.1	- Histórico do GRUPO ATACADÃO DOS REMÉDIOS	5
2.2	- Função Social e Recursos Humanos.....	12
2.3	- Indicadores Econômico-Financeiros do Grupo Atacadão dos Remédios.....	13
3.	CAUSAS E PROPÓSITOS DA RECUPERAÇÃO JUDICIAL	16
4.	ESTRUTURA DO ENDIVIDAMENTO	27
4.1	- Credores Concursais.....	27
4.1.1	- Classe I – Credores Trabalhistas	27
4.1.2	- Classe II – Credores com Garantia Real	27
4.1.3	- Classe III – Credores Quirografários	28
4.1.4	- Classe IV - Credores Microempresa e Empresa de Pequeno Porte	28
5.	MEIOS EMPREGADOS NA RECUPERAÇÃO JUDICIAL	29
5.1	- Direcionamento do negócio conforme expertise do Grupo	29
5.2	- Redimensionamento da rede	29
5.3	- Reorganização Administrativa e Práticas de Governança	30
5.4	- Revisão de contratos e custos administrativos e operacionais	30
5.5	- Política de compras.....	31
5.6	- Redimensionamento de estoques	31
5.7	- Implantação e exploração de serviços farmacêuticos	31
6.	PLANEJAMENTO ECONÔMICO E FINANCEIRO	33
6.1	- Proposta de Pagamento aos Credores	33
6.1.1	- Classe III –Credores Quirografários	35
6.1.1.1	- Credores Quirografários que se enquadram como Instituições Financeiras:	35
6.1.1.2	- Credores Quirografários que não se enquadram como Instituições Financeiras com créditos acima de R\$ 20.000,00 (vinte mil reais).....	36
6.1.1.3	- Credores Quirografários que não se enquadram como Instituições Financeiras com créditos até R\$ 20.000,00 (vinte mil reais)	36
6.1.2	- Classe IV - Credores Quirografários ME EPP.....	37
6.1.3	- Classe I – Credores Trabalhistas e Classe II - Credores Quirografários com Garantia Real	38
7.	CONSIDERAÇÕES FINAIS	39
8.	ANEXOS	40
8.1	- Anexo I - Laudo de Avaliação dos Ativos e Bens.....	41



1. INTRODUÇÃO

O presente Plano de Recuperação Judicial (PRJ) tem por objetivo apresentar em detalhes os meios de recuperação a serem empregados pelas empresas **ATACADÃO DOS REMÉDIOS LTDA. - EPP**, sociedade empresária, inscrita no CNPJ sob o n. 04.020.620/0001-43, com sede na Avenida Dorival Caymmi, n. 23, Itapua, Salvador, Bahia, CEP: 41.635-150; **PADRAO INVESTIMENTO E PARTICIPACOES LTDA. - EPP**, sociedade empresária, inscrita no CNPJ sob o n. 40.460.693/0001-10, com sede na Avenida Luis Viana, n. 13223, Hangar Business Park, Edf. Hangar 4, sala 112, São Cristóvão, Salvador, Bahia, CEP: 41.500-300; e **SANT'ELLI SERVICOS ESPECIALIZADOS EM PESSOAL LTDA. - ME**, sociedade empresária, inscrita no CNPJ sob o nº 20.585.740/0001-44, com sede na Avenida Luis Viana, n. 13223, Hangar Business Park, Edf. Hangar 4, sala 113, São Cristóvão, Salvador, Bahia, CEP: 41.500-300, que compõem a estrutura organizacional do **GRUPO ATACADÃO DOS REMÉDIOS** contendo as premissas desenvolvidas para viabilizar a sua reestruturação econômico-financeira.

O Plano de Recuperação Judicial ora apresentado perante o Juízo da Recuperação atende às disposições legais contidas na Lei 11.101, de 09 de fevereiro de 2005 (Lei de Falência e Recuperação de Empresas - LFR), notadamente em seu art. 53, pois apresenta a descrição detalhada dos meios a serem empregados na recuperação, a demonstração de seus indicadores de desempenho e os laudos de avaliação dos ativos e bens das empresas que compõem o **GRUPO ATACADÃO DOS REMÉDIOS**, subscrito pela empresa ABDM Consultoria e Avaliações Ltda.

Ao longo deste Plano de Recuperação serão apresentadas informações fundamentais sobre o **GRUPO ATACADÃO DOS REMÉDIOS**, suas operações, sua estrutura de endividamento e os meios propostos para pagamento aos credores. Assim sendo, apresentamos as ações corretivas planejadas e entendidas como necessárias, com o objetivo de viabilizar, nos termos do art. 47 da Lei 11.101/05, a superação da situação de crise econômico-financeira do



GRUPO ATACADÃO DOS REMÉDIOS, a fim de permitir a manutenção da atividade econômica enquanto fonte produtora, do emprego dos trabalhadores e dos interesses dos credores, promovendo a preservação das empresas, sua função social e o estímulo à atividade econômica.

Todavia, destacamos que a responsabilidade pela efetividade das propostas aqui apresentadas não é apenas do **GRUPO ATACADÃO DOS REMÉDIOS**, mas de todos os credores sujeitos aos efeitos e devidamente aderentes ao presente Plano de Recuperação Judicial.



2. DESCRIÇÃO DA EMPRESA

2.1 - Histórico do GRUPO ATACADÃO DOS REMÉDIOS

O GRUPO ATACADÃO DOS REMÉDIOS teve início no ano de 1991, com a inauguração de uma farmácia no bairro da Boca do Rio, em Salvador/Ba. Essa primeira loja foi inaugurada pelos 3 sócios fundadores, Hélio, Adriana e Francisco, sob a denominação social de Farmácia Padrão Ltda, adotando o nome de fantasia de Hiperfarmácia.

Após essa primeira fase, a empresa enfrentou o seu primeiro desafio quando ocorreu um derrame de medicamentos falsos que ocasionou uma situação de crise para pequenas redes de farmácias, uma vez que os clientes adotaram a postura de adquirirem medicamento apenas em grandes redes, que consideravam mais confiáveis.

Da crise surgiu a necessidade de ampliar a rede e tornar a farmácia conhecida e reconhecida pela clientela, o que foi viabilizado através do ingresso de novos sócios, com a finalidade de capitalizar a empresa e sustentar o seu crescimento.

O novo quadro societário patrocinou o crescimento e reconhecimento da rede, que passou a adotar o nome de fantasia de Drogarias Francelli.

Com essa conformação a empresa chegou a possuir 17 lojas, até que, no ano de 2013, os sócios deliberaram pela cisão societária, cabendo ao grupo formado pelos sócios fundadores Hélio e Adriana 8 lojas.

Embora fosse facultado a qualquer dos grupos manter o uso do nome Drogarias Francelli, Hélio e Adriana optaram por darem um novo direcionamento ao negócio e adotaram o nome Atacadão dos Remédios para as suas lojas.



A rede Atacadão dos Remédios tornou-se rapidamente conhecida em razão não apenas de uma bem estruturada estratégia de publicidade, através de rádio e televisão, mas, também, pela modernização e reestruturação das lojas e pela qualidade do atendimento.

A rede cresceu e o número de lojas, entre 2013 e 2017, passou de 8 para 10, com crescimento sustentado do faturamento e com resultados bastante positivos e, em 2018, realizou a abertura de sua 11ª loja, sempre crescendo de forma sustentada.

Nesse mesmo ano de 2018, a empresa foi procurada pelo Banco do Brasil, com o qual mantinha relacionamento de mais de 20 anos, interessado em financiar a abertura de novas lojas, oferecendo, para isso, um crédito pré-aprovado de R\$ 4,5 milhões. Diante da oportunidade de posicionar-se melhor no mercado ante o crescimento de grandes redes e aproveitar o espaço deixado pelo fechamento das lojas da rede Farmácias Sant'Ana, a empresa concordou com o apoio do Banco para o empreendimento, em condições adequadas para o investimento a ser feito.

A estrutura da operação ofertada pelo Banco do Brasil e a confiança que os mesmos depositavam no histórico de mais de 20 anos de relacionamento com o Banco fizeram os sócios do Atacadão dos Remédios considerarem a operação segura e viável.

A confiança depositada pelos sócios em seu "parceiro" financeiro era de tal forma firme que foi dado início a todo o processo de implantação das novas lojas enquanto se dava o processo administrativo de formalização da operação e liberação dos recursos. Foram feitos, pelos sócios, compromissos na aquisição de pontos comerciais, instalações, equipamentos e iniciadas obras civis.

Porém, em razão de erros grosseiros alegados por parte do Banco do Brasil e descumprimento de tudo o que fora acordado pelo Banco com o Atacadão dos Remédios, o valor liberado correspondeu a menos de 33% do montante necessário para a implantação das lojas e garantido pelo

184

5



Banco do Brasil, além de ter sido ofertado em condições comerciais extremamente desfavoráveis em relação às necessárias e anteriormente prometidas.

Enfrentando todas as dificuldades, o Atacadão dos Remédios, sempre cioso de seus compromissos, manteve o cumprimento de todas as suas obrigações para a abertura das novas lojas, que foram inauguradas ainda no ano de 2018. Para isso, porém, o Grupo descapitalizou-se ao extremo, foi obrigado a recorrer a novos empréstimos em condições desfavoráveis e, diante de outros percalços de ordem macroeconômica, viu-se momentaneamente incapaz de cumprir todos os seus compromissos financeiros com os seus credores, buscando no instituto da recuperação judicial o fôlego necessário para reestruturar o seu passivo, enquanto realiza os ajustes necessários para geração dos recursos que irão satisfazer aos seus credores.

Figura 1 – Localização das lojas da rede Atacadão dos Remédios



FONTE: Grupo Atacadão dos Remédios

Handwritten signatures in blue ink.



Figura 2 - Loja 6 – Itapuã – loja 1



FONTE: Acervo do GRUPO ATACADÃO DOS REMÉDIOS.

Figura 3 - Loja 9 - Comércio



FONTE: Acervo do GRUPO ATACADÃO DOS REMÉDIOS.

Figura 4 - Loja 14 – Fazenda Grande



FONTE: Acervo do GRUPO ATACADÃO DOS REMÉDIOS.

Figura 5 - Loja 15 – Cajazeiras



FONTE: Acervo do GRUPO ATACADÃO DOS REMÉDIOS.

189 8



Figura 6 - Loja 16 – Pernambués



FONTE: Acervo do GRUPO ATACADÃO DOS REMÉDIOS.

Figura 7 – Loja 17 – Boca do Rio



FONTE: Acervo do GRUPO ATACADÃO DOS REMÉDIOS

Figura 8 – Loja 18 – Itapuã



FONTE: Acervo do GRUPO ATACADÃO DOS REMÉDIOS

Figura 9 - Loja 19 – São Cristovão



FONTE: Acervo do GRUPO ATACADÃO DOS REMÉDIOS.

Handwritten signature and scribble in blue ink.



Figura 10 - Loja 20 – Shopping Lapa



FONTE: Acervo do GRUPO ATACADÃO DOS REMÉDIOS.

Figura 11 - Loja 21 – Liberdade



FONTE: Acervo do GRUPO ATACADÃO DOS REMÉDIOS.

Figura 12 - Loja 22 – Piedade



FONTE: Acervo do GRUPO ATACADÃO DOS REMÉDIOS.

Handwritten signature in blue ink.



Figura 13 - Loja 23 – Cajazeiras



FONTE: Acervo do GRUPO ATACADÃO DOS REMÉDIOS.

Figura 14 - Loja 24 – Shopping Lapa – Loja Bem Estar



FONTE: Acervo do GRUPO ATACADÃO DOS REMÉDIOS.

Figura 15 - Loja 25 – São Caetano



FONTE: Acervo do GRUPO ATACADÃO DOS REMÉDIOS.

PKY
S



Figura 16 - Loja 26 – Pituba



FORNTE: Acervo do GRUPO ATACADÃO DOS REMÉDIOS.

2.2 – Função Social e Recursos Humanos

A finalidade do presente processo de Recuperação Judicial é viabilizar a superação da situação da crise econômico-financeira do GRUPO ATACADÃO DOS REMÉDIOS, a fim de permitir a manutenção da fonte produtora, os empregos dos trabalhadores e os interesses dos credores, promovendo a preservação da atividade econômica. O processo de recuperação judicial tem como objetivo principal proteger os interesses do público envolvido no relacionamento com a empresa, uma vez que a atividade desenvolvida gera benefícios à sociedade como um todo: trabalhadores, fornecedores, instituições financeiras, governo e, até mesmo, o próprio local em que a empresa está inserida. Desta forma, é do interesse geral que seja permitida a oportunidade de reestruturação, bem como a manutenção da atividade empresarial.

A manutenção da capacidade operacional do GRUPO ATACADÃO DOS REMÉDIOS permitirá a garantia de mais de 180 (cento e oitenta) empregos diretos, sem contar os empregos indiretos relacionados com suas atividades.

O GRUPO ATACADÃO DOS REMÉDIOS sempre cumpriu todas as obrigações trabalhistas e previdenciárias relativas aos seus colaboradores.



Aos seus colaboradores, o GRUPO ATACADÃO DOS REMÉDIOS, além do cumprimento de suas obrigações trabalhistas e previdenciárias, sempre buscou oferecer oportunidades de crescimento aos seus colaboradores, através da profissionalização.

O Grupo mantém rotina e cronograma de reuniões, cursos e palestras para seus colaboradores, que abrangem temas como atendimento, técnicas de compras, gestão de loja, aprendizagem sobre produtos farmacêuticos, desenvolvimento profissional e pessoal, dentre outros.

Através de convênios com instituições de ensino, o Grupo provê oportunidades de estágio para o nível técnico e nível superior (curso de farmácia) e com possibilidade de aproveitamento dos estagiários. Atualmente, o Atacadão dos Remédios possui em seu quadro de colaboradores 20 ex-estagiários.

Desta forma, a atividade empresarial desenvolvida possibilita aos colaboradores a geração de renda às suas respectivas famílias, contribuindo assim para uma maior inserção social, além de contribuir para o desenvolvimento do município de Salvador, o qual, infelizmente, destaca-se no cenário brasileiro como sendo uma das capitais com maior índice de desemprego (16,1% em 2018, segundo o IBGE).

Também em seu relacionamento com a comunidade o Grupo patrocina eventos esportivos e culturais locais e promove ações de saúde, como prevenção de diabetes e da hipertensão.

É, portanto, clara a relevante importância da recuperação do Grupo para o desenvolvimento econômico e social de Salvador e da Bahia.

2.3 - Indicadores Econômico-Financeiros do Grupo Atacadão dos Remédios



O histórico de crescimento de faturamento do Atacadão dos Remédios levou a empresa a investir no crescimento da rede, com o intuito de consolidar a sua curva de crescimento, ao tempo em que se fortalecia para o enfrentamento com as grandes redes de farmácias. Fatores adversos de mercado e macroeconômicos, aliados a perda de capacidade financeira em razão da falta do apoio financeiro que havia sido compromissado pelo Banco do Brasil, fizeram a empresa perder *share* e inverter a sua curva de faturamento, conforme demonstrado no **Gráfico 1**.

Gráfico 1 - Faturamento médio mensal do ATACADÃO DOS REMÉDIOS em R\$ 1,00, no período de 2016 a julho-2019.

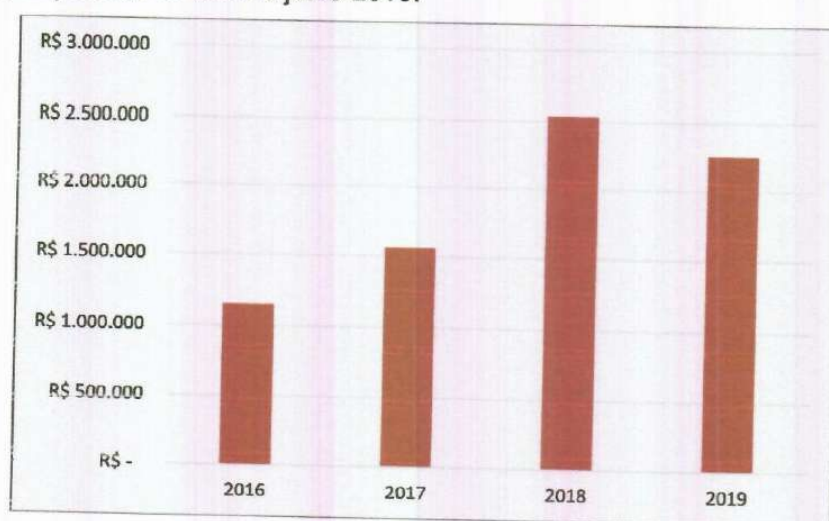

FONTE: Demonstrações contábeis do GRUPO ATACADÃO DOS REMÉDIOS.

As situações adversas descritas e, principalmente, as consequências advindas da falta de liberação dos recursos compromissados pelo Banco do Brasil para investimento na instalação de 4 lojas da rede levaram o Grupo a uma descapitalização momentânea, provocando déficit financeiro, o qual afetou as atividades do Grupo, levando a um aumento progressivo do seu endividamento, conforme demonstrado no gráfico a seguir.



Gráfico 2 - Evolução do endividamento por credor do GRUPO ATACADÃO DOS REMÉDIOS, em R\$ 1,00, de 2016 a julho-2019.



FONTE: Demonstrações contábeis do GRUPO ATACADÃO DOS REMÉDIOS.

Handwritten signatures in blue ink.



3. CAUSAS E PROPÓSITOS DA RECUPERAÇÃO JUDICIAL

O GRUPO ATACADÃO DOS REMÉDIOS, ao longo de sua trajetória de mais de 3 décadas, construiu uma história de sucesso empresarial, na qual pautou a sua trajetória de crescimento por princípios de ética, profissionalismo e respeito a seus clientes/fornecedores, o que o levou a ser reconhecido pelo Mercado como uma referência de seriedade e competência.

Na história do País, é fácil identificar, no período de 30 anos, a existência de inúmeras crises, as quais, com maior ou menor intensidade, colocaram à prova a capacidade empresarial de várias organizações e não é difícil trazer à memória o nome de várias que sucumbiram ao longo desse período, apesar de possuírem, à época, estruturas robustas e serem referências para o Mercado. Também empresas do ramo de farmácias e drogarias tiveram de enfrentar, como empresas de outros ramos, profundas dificuldades. O observador local verificará facilmente que o quadro de empresas atuais desse segmento é totalmente diverso do existente há 3 décadas e que o Mercado local foi "invadido" por grandes redes oriundas de outras praças, ao tempo que redes locais e farmácias independentes foram sendo substituídas. Nesse cenário, o ATACADÃO DOS REMÉDIOS enfrentou e ultrapassou situações extremamente desfavoráveis próprias do mercado e do cenário econômico, demonstrando, assim, a sua resiliência e competência, apresentando uma curva de crescimento sustentado, que lhe possibilitou situar-se nesse mercado extremamente competitivo.

Na atualidade, porém, o ATACADÃO DOS REMÉDIOS viu-se diante de um agrupamento de fatores contrários, os quais, em razão de sua complexidade e conjunção temporal levaram a empresa a uma grave crise, que colocou em risco a sustentabilidade de suas atividades empresariais.

Dentre as causas que resultaram na crise que ensejou o pedido de recuperação judicial do ATACADÃO DOS REMÉDIOS, relacionamos as mais relevantes.



- a) **A crise macroeconômica** que se instalou no Brasil a partir de 2014 e que, apesar de levemente mitigada, mantém-se grave e com efeitos sobre toda a economia, reverteu de forma abrupta a curva de crescimento de consumo da sociedade, em razão do crescimento do índice de desemprego, queda da renda familiar, retração do índice de confiança da população, conforme observa-se pelos gráficos a seguir.

Gráfico 3 - Taxa de desocupação no Brasil, jan-fev-mar 2012 – abr-mai-jun 2019, em 1.000.000.

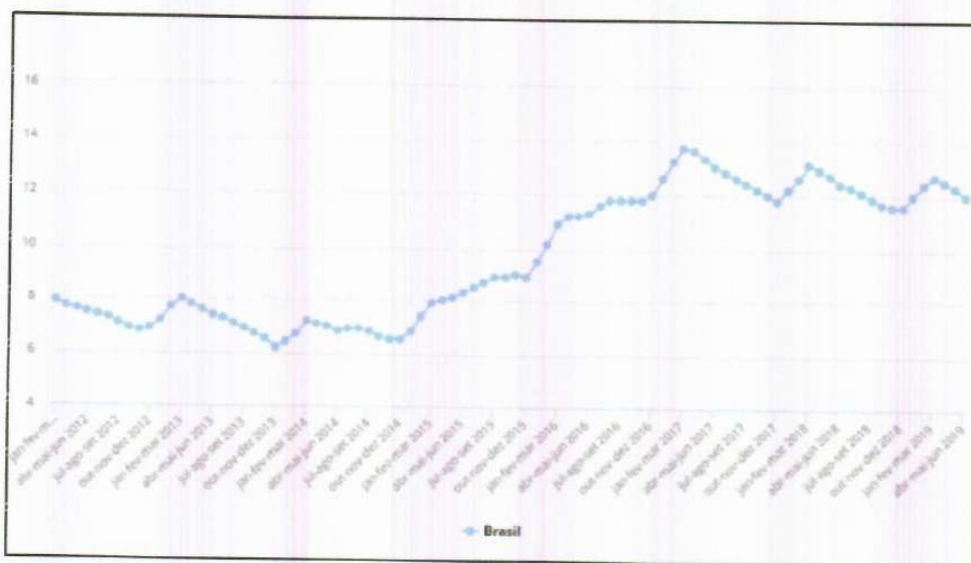

Fonte: <https://www.ibge.gov.br/estatisticas/sociais/rendimento-despesa-e-consumo/9173-pesquisa-nacional-por-amostra-de-domicilios-continua-trimestral.html?&t=series-historicas>, acesso em 21/08/2019.

M *S*



Gráfico 4 - Rendimento médio per-capta das pessoas ocupadas no Brasil, jan-fev-mar 2012 – abr-mai-jun 2019, em R\$ 1,00.

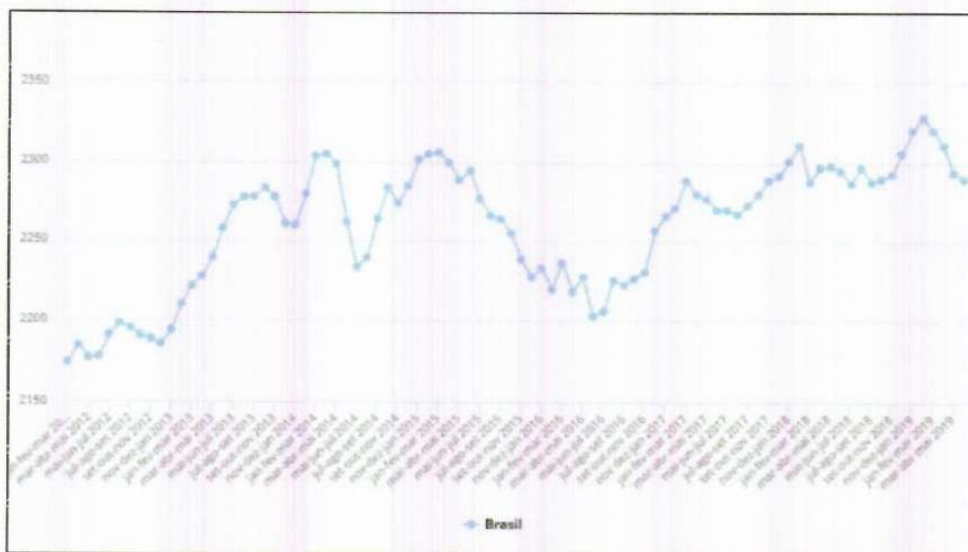

Fonte: <https://www.ibge.gov.br/estatisticas/sociais/rendimento-despesa-e-consumo/9173-pesquisa-nacional-por-amostra-de-domicilios-continua-trimestral.html?=&t=series-historicas>, acesso em 21/08/2019.

Gráfico 5 - Índice de confiança do consumidor no Brasil, jan/2012 – jul/2019.

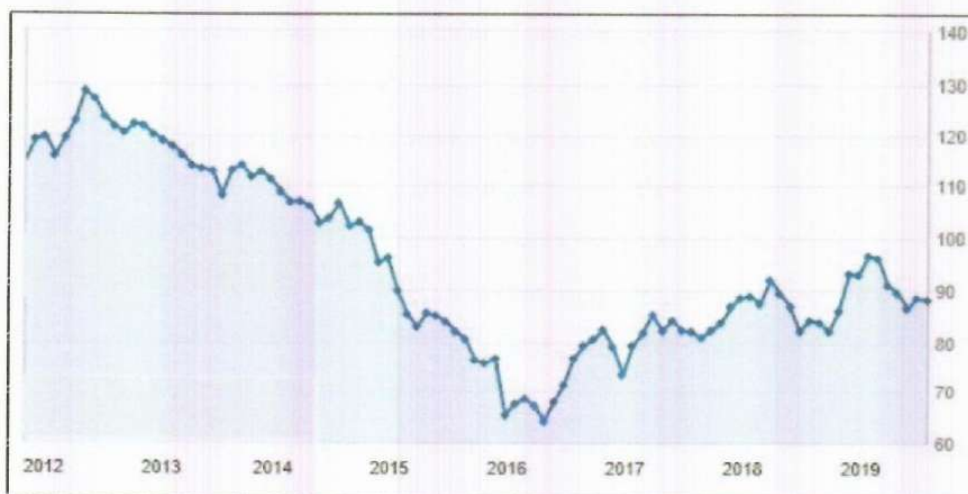

Fonte: Fundação Getúlio Vargas, extraído de <https://br.investing.com/economic-calendar/fgv-consumer-confidence-860>, acesso em 21/08/2019.

My A



Amplamente divulgado através de meios de comunicação de massa e de veículos especializados, o quadro de ressecção profunda da economia brasileira, ocorrido entre os anos de 2014 e 2016 ainda está distante de ser recuperado, haja vista o crescimento pífio do Produto Interno Bruto (PIB) do Brasil observado no período pós-recessão, com taxas de 1,1% em 2017 e em 2018 e crescimento ainda menor no primeiro trimestre de 2019, correspondendo a 0,9%.

Gráfico 6 - PIB a preços de mercado - Taxa acumulada em 4 trimestres (%), 1º trimestre 2012 - 1º trimestre 2019

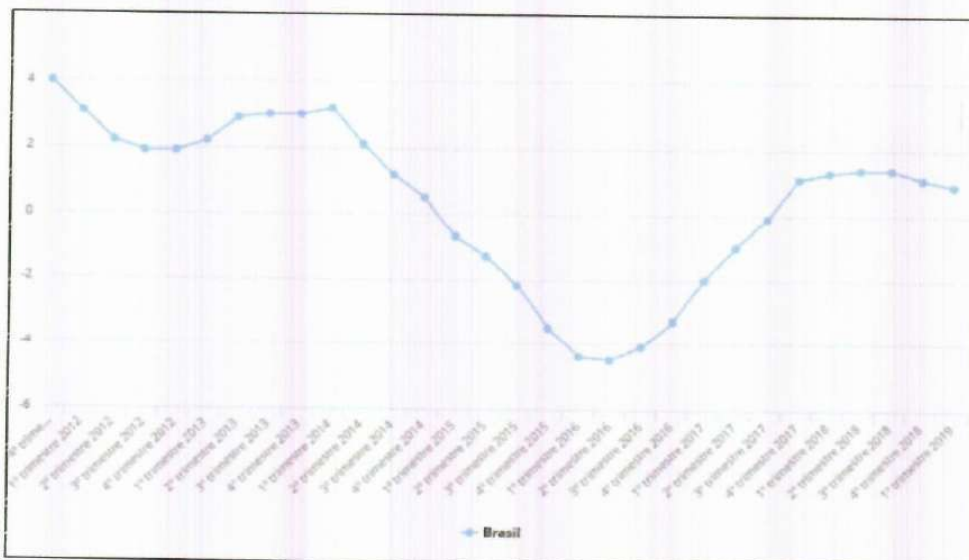

Fonte: IBGE, extraído de https://www.ibge.gov.br/estatisticas/economicas/contas-nacionais/9300-contas-nacionais-trimestrais.html?=&t=series-historicas&utm_source=landing&utm_medium=explica&utm_campaign=piB%23evolucao-taxa#evolucao-taxa, acesso em 22/08/2019.

O quadro econômico recessivo e posteriormente estagnado atingiu diretamente o consumo e alterou os hábitos do consumidor. Segundo análises de representantes do segmento de farmácias, apesar de sua resiliência, o setor, embora mais tardiamente, acusou os efeitos da crise, principalmente em razão da lentidão de retomada do crescimento, levando o consumidor a passar a consumir produtos de menor valor, substituindo medicamentos de referência por genéricos, que são, em média, 60% mais baratos. Por características próprias do segmento, o

M
S



impacto da crise não é refletido com queda de vendas, mas sim com queda no ritmo de crescimento, o que foi sentido, principalmente, a partir de 2018. Segundo dados da Abrafarma (Associação Brasileira de Redes de Farmácia e Drogarias), no período de janeiro a abril/2018 a venda de genéricos cresceu, em valor, 16%, enquanto, para os medicamentos em geral o crescimento foi de 11,5%, demonstrando um descolamento de crescimento dos genéricos em relação aos demais medicamentos.

Participando do setor farmacêutico, o ATACADÃO DOS REMÉDIOS foi também atingido por esses efeitos, os quais fizeram sucumbir redes muito maiores e acirraram a competição do setor – nem sempre equilibrada. Nesse macro contexto adverso, a Recuperanda teve de enfrentar outras sérias adversidades, tanto setoriais quanto particulares.

- b) **A alteração na base de cálculo do ICMS por parte do Governo da Bahia**, promovida através do Decreto nº 18.406/2018 que determinou a majoração do percentual de lucro atribuído, dentre outros produtos, a itens de perfumarias, cosméticos e produtos de higiene pessoal, utilizado na base de cálculo do imposto a recolher, elevou o custo desses produtos comercializados pelos estabelecimentos farmacêuticos.

O percentual de MVA (Margem de Valor Agregado), correspondente à margem de lucro arbitrada para cada classe de produto e utilizada como base de cálculo para determinação do ICMS a ser recolhido foi elevado, em maio/2018, de 20% para 60%, ou seja, um crescimento de 200%.

Com essa elevação, houve um aumento extremamente significativo no custo desses produtos, cuja comercialização pelas farmácias havia se tornado, ao longo do tempo, essencial na composição do faturamento e do resultado da empresa, representando 30 a 35% do faturamento global.

A consequência da brutal elevação da carga tributária desses produtos foi a perda significativa da margem de comercialização desses produtos, ante a impossibilidade de repasse da elevação do custo para os preços



em razão da competitividade existente, principalmente, neste caso, com as redes de supermercados, as quais possuem base de tributação diversa, desequilibrando totalmente a concorrência¹.

O ATACADÃO DOS REMÉDIOS foi obrigado, portanto, a enfrentar uma perda significativa de sua margem de lucro, o que combalou a sua capacidade financeira. É importante ressaltar, neste caso, a total falta de modulação por parte do fisco estadual, que promoveu a triplicação da base de cálculo do imposto, de uma só vez e em um cenário francamente recessivo e desfavorável ao comércio, além de desequilibrar a concorrência entre farmácias e supermercados.

- c) **A mudança da estrutura do segmento local de farmácias**, com a entrada de grandes redes nacionais no mercado local e a ampliação de *e-commerce* como canal de vendas provocou uma reestruturação da configuração até então existente e colocou em xeque a sobrevivência de redes menores e locais, com menor capacidade de adaptação a condições mais conformadas a empresas de maior porte e maior capacidade financeira.

As grandes redes foram formadas a partir de uma série de fusões e aquisições, consolidando o setor e gerando um quadro no qual é possível dividir os *players* entre grandes redes e demais estabelecimentos, nos quais estão incluídas pequenas redes e farmácias independentes.

Em uma realidade recessiva, é previsível que a concorrência seja acirrada, ditada pela necessidade de manter ou crescer o faturamento através da conquista de clientes de concorrentes. Conforme descrito anteriormente, a "crise" no segmento farmacêutico é observada através

¹ Os supermercados, diferentemente dos estabelecimentos farmacêuticos, são tributados com base na margem de lucro real obtida com a venda do produto, enquanto as farmácias são tributadas no momento da compra dos produtos, com base em uma margem de lucro (ou Margem de Valor Agregado – MVA) estipulada, a qual foi majorada de 20% para 60% pelo Governo do Estado da Bahia, em 2018.



do crescimento em menor ritmo, o que leva as empresas, especialmente as grandes redes, a avançarem suas vendas através de abertura de novas lojas, as quais passam a disputar o mercado anteriormente ocupado por redes locais ou farmácias independentes. Nesse cenário, as grandes redes possuem situação "privilegiada" quanto aos recursos financeiros disponíveis e podem oferecer condições diferenciadas aos clientes, como lojas mais amplas e confortáveis, maior diversidade de produtos (incluindo dermocosméticos e outros itens não medicamentosos), estacionamento, *delivery*, vendas *online*, promoções vinculadas a sua maior capacidade de compra e de caixa, sendo necessário considerar, também, a sua capacidade de realizar investimentos em publicidade. Não se trata, portanto, de uma concorrência equilibrada e as pequenas redes e farmácias independentes são, muitas vezes, obrigadas a rebaixar a sua lucratividade ante a possibilidade de perda de clientela.

Segundo artigo reproduzido no site da FEBRAFAR (Federação Brasileira das Redes Associativistas e Independentes de Farmácias), estima-se que, ao abrir a operação de uma grande loja, em um ponto próximo a pequenas farmácias, no mínimo três pequenas, no entorno, vão falência.

A força das grandes redes pode ser constatada pela seguinte estatística divulgada pela ABRAFARMA (Associação Brasileira de Redes de Farmácias e Drogarias), referente ao ano de 2018: em número de lojas, as redes associadas à ABRAFARMA representaram 9,3% do total de 78.078 estabelecimentos existentes no País, porém concentraram 41,2% do faturamento total do setor. Esse número, se somado a redes não associadas à ABRAFARMA, alcança 55,7%, correspondendo o restante 44,3% a franquias, associações e farmácias independentes.

O Atacado dos Remédios também enfrentou e enfrenta essa realidade, acirrada com o processo de encerramento das atividades da Farmácia Sant'Ana, que chegou a possuir 103 lojas no estado da Bahia, tendo sido vendida para a Brasil Pharma em fevereiro/2012, a qual encerrou suas atividades, fechando todas as lojas, em 2018. No vácuo deixado pela



saida do mercado das Farmácias Sant'Ana e diante da necessidade de ampliar suas vendas em uma realidade recessiva, as grandes redes "invadiram" a praça de Salvador. No período compreendido entre 2014 e 2017, o número de farmácias em Salvador saltou de 714 para 1530, ou seja, mais que dobrou o número de estabelecimentos no período de 4 anos, segundo dados do Conselho Regional de Farmácia da Bahia. Como exemplo desse movimento, a maior rede de farmácias do Brasil - em faturamento e em número de lojas, segundo ranking 2018 da ABRAFARMA -, possuía, em março/2018, segundo reportagem veiculada no portal G1 em 10/03/2018, 28 unidades em Salvador e, em agosto/2019, possui 42 lojas, conforme consulta feita ao site da empresa, em 28/08/2019. Também a terceira maior rede, pelos mesmos critérios citados anteriormente, atualmente, possui 43 unidades na cidade, conforme consulta feita ao aplicativo da empresa.

Dessa forma, o ATACADÃO DOS REMÉDIOS, em razão desse movimento de crescimento das grandes redes sobre o seu mercado, viu sua curva de faturamento estagnar, interrompendo uma tendência de crescimento que vinha sendo observada até então. O acirramento desta situação coincidiu com um momento de fragilidade financeira da empresa, em razão de investimentos, conforme veremos.

- d) **Investimentos realizados e negativa de liberação de recursos acordados com o Banco do Brasil** levaram a empresa a se descapitalizar e, na sequência, se endividar, desequilibrando o seu fluxo financeiro.

Conforme foi demonstrado anteriormente, as mudanças no mercado farmacêutico apontavam à necessidade de fortalecimento das empresas através de associações e/ou crescimento de suas redes. Com a experiência de sucesso acumulada ao longo de sua história, os empresários do ATACADÃO DOS REMÉDIOS identificaram que o ano de 2017/2018 correspondia a uma oportunidade de crescimento, em vista do



fechamento definitivo da rede de Farmácias Sant'Ana e ao fato das grandes redes ainda não terem avançado de forma mais agressiva sobre seu nicho de mercado, voltado para a periferia da cidade.

Assim, o ano de 2017 correspondeu a uma série de investimentos realizados pelo ATACADÃO DOS REMÉDIOS, compreendendo a implantação de *delivery* e instalações para prestação de serviços de assistência farmacêutica e aplicação de injeções em suas unidades, além da ampliação de sua rede, em 2018, para 15 unidades (1 unidade inicialmente prevista e 4 lojas a partir da proposta do Banco do Brasil).

A empresa pretendia utilizar seus próprios recursos para abertura de uma nova loja, em 2018, porém, o Banco do Brasil se manifestou interessado em financiar os investimentos necessários para a implantação de outras 4 novas lojas, ante o excelente cadastro do ATACADÃO DOS REMÉDIOS, com mais de 20 anos de relacionamento, a empresa foi procurada por representantes do Banco do Brasil e ofereceram linha de crédito (já aprovada, segundo foi informado) no montante de R\$ 4.500.000,00 (quatro milhões e quinhentos mil reais), com condições comerciais adequadas ao tempo necessário para realização das obras e geração de recursos das novas lojas, incluindo juros e carência, de modo que o ATACADÃO DOS REMÉDIOS teria uma prestação mensal, que estaria comportada no fluxo de caixa de cada nova unidade inaugurada. Assim, de acordo com o cronograma de realização das obras e prazo de carência estabelecidos, as parcelas só começariam a ser cobradas pela instituição financeira após a conclusão das obras das lojas.

Para concretizar a operação em apreço, o Banco do Brasil solicitou como garantia o aval dos sócios e hipoteca sobre imóvel, com cronograma de liberação de recursos da seguinte forma: liberação do valor correspondente ao valor de avaliação do imóvel em até 02 (dois) dias após a entrega da certidão de cédula hipotecária e o saldo remanescente de acordo com o andamento das obras.



Em 10/08/2018 o imóvel oferecido foi avaliado pelos peritos do Banco do Brasil, que lhe atribuíram o valor de R\$ 2.400.000,00 (dois milhões e quatrocentos mil reais) e, na sequência, o mesmo foi hipotecado em favor do Banco, em cartório, no dia 04/09/2018.

Cumprido o compromisso assumido pelo ATACADÃO DOS REMÉDIOS, restava, portanto, o cumprimento do compromisso da instituição financeira de liberação do mesmo valor de R\$ 2.400.000,00 (dois milhões e quatrocentos mil reais) até dois dias, portanto, 06/09/2018.

Com base nas negociações e garantias dadas pelo Banco do Brasil, a empresa avançou na instalação das novas unidades, utilizando recursos de seu capital de giro e assumindo compromissos financeiros perante fornecedores, na expectativa de recomposição através da liberação dos recursos do empréstimo acordado.

Em oposição ao que fora acordado, o Banco do Brasil não só não liberou os recursos prometidos no prazo acordado, como informou que a operação não seria concretizada em razão do perito avaliador do imóvel, preposto do Banco, designado por total confiança e responsabilidade do Banco, ter-se equivocado e avaliado imóvel distinto, apesar do Banco estar em posse prévia de toda a documentação relativa ao imóvel, tais como escritura, endereço com CEP e certidões e de ter sido lavrada escritura de constituição de hipoteca sobre o imóvel devidamente identificado, tendo sido atribuído ao mesmo o valor anteriormente apresentado de R\$ 2.400.000,00 (dois milhões e quatrocentos mil reais).

Em lugar da operação acordada, no valor de R\$ 4,5 milhões, garantida por hipoteca de imóvel avaliado pelo Banco do Brasil no valor de R\$ 2,4 milhões e por aval dos sócios, o Banco apresentou uma operação de capital de giro, no valor de R\$ 800 mil, em condições de contratação não adequadas à destinação dos recursos, com a garantia do mesmo imóvel. Sem alternativas ante os compromissos assumidos e as obras em andamento, não restou alternativa à empresa senão submeter-se ao novo



contrato. Essa operação resultou na liberação do valor contratado (R\$ 800 mil) em 05/10/2018, ou seja, 30 dias após a data inicialmente prevista.

Considerando que, mesmo com o valor reduzido da garantia pelo erro cometido pelo Banco do Brasil, havia um “excedente de garantia”, o Banco apresentou proposta de nova operação “complementar”, no valor residual de R\$ 680 mil sob a forma de conta garantida, em condições totalmente inadequadas às necessidades da empresa. Mais uma vez, sem alternativas, a empresa foi obrigada a submeter-se às condições impostas, contratando a operação e tendo acesso ao valor de R\$ 680 mil, em 18/01/2019, 4 meses após a data inicial prevista.

Em síntese, o ATACADÃO DOS REMÉDIOS acordou com o Banco do Brasil uma operação de crédito para investimento, que foi ofertada pelo mesmo Banco do Brasil, no montante de R\$ 4,5 milhões para instalação de 4 novas lojas, em condições de taxas e prazos adequados a esse tipo de operação (investimento) e com garantia pactuada em imóvel (livremente avaliado pelo Banco do Brasil) e em aval dos sócios. O Banco do Brasil, por sua vez, disponibilizou menos que 33% do valor com o qual se havia comprometido (R\$ 1.480 mil), em operações de giro e conta garantida, com condições de taxas e prazos inadequadas às características de crédito para investimento, ocasionando uma brutal descapitalização do Grupo Atacadão dos Remédios, levando o Grupo a endividar-se e, na sequência, a tornar-se inadimplente perante seus credores – situação na qual nunca havia se encontrado em sua história.

Cabe registrar que as quatro novas unidades, em razão da característica das operações financeiras contratadas, não tiveram tempo hábil para obtenção do retorno esperado, representando, nesse momento, uma situação deficitária, o que prejudica ainda mais o caixa do Grupo.

184



4. ESTRUTURA DO ENDIVIDAMENTO

4.1 - Credores Concurais

O **GRUPO ATACADÃO DOS REMÉDIOS** possui na lista da recuperação judicial 38 (trinta e oito) credores distribuídos em duas classes: Créditos Quirografários (Classe III) e Créditos de Microempresas ou Empresas de Pequeno Porte. O montante dos créditos existentes na data-base da elaboração deste plano de recuperação é de R\$ 11.966.335,18 (onze milhões novecentos sessenta seis mil trezentos trinta cinco reais e dezoito centavos).

Entende-se pela Lei que os credores concursais são aqueles cujos créditos foram constituídos antes do pedido de Recuperação Judicial e sujeitos aos efeitos legais do procedimento, devendo ser pagos na forma do Plano de Recuperação Judicial.

A seguir apresentamos o detalhamento de cada uma das classes de credores:

4.1.1 - Classe I – Credores Trabalhistas

O **GRUPO ATACADÃO DOS REMÉDIOS** não possui credores trabalhistas listados no seu Plano de Recuperação Judicial.

4.1.2 - Classe II – Credores com Garantia Real

O **GRUPO ATACADÃO DOS REMÉDIOS** não possui credores com garantia real listados no seu Plano de Recuperação Judicial.



4.1.3 - Classe III – Credores Quirografários

Os créditos quirografários são representados por 29 (vinte e nove) credores que em conjunto totalizam R\$ 11.709.343,94 (onze milhões setecentos nove mil trezentos quarenta três reais e noventa quatro centavos).

4.1.4 - Classe IV - Credores Microempresa e Empresa de Pequeno Porte

Os créditos de microempresas e empresas de pequeno porte são representados por 9 (nove) credores que em conjunto totalizam R\$ 256.991,24 (duzentos cinquenta seis mil novecentos noventa um reais e vinte quatro centavos).

A seguir apresentamos o quadro resumo sobre a posição dos credores apresentados na lista de credores:

RESUMO SOBRE COMPOSIÇÃO DA DÍVIDA

CLASSE	NÚMERO DE CREDITORES	VALOR DO CRÉDITO (em R\$)
CRÉDITOS QUIROGRAFÁRIOS	29	11.709.343,94
CRÉDITOS ME E EPP	9	256.991,24
TOTAL GERAL	38	11.966.335,18

Handwritten signatures in blue ink.



5. MEIOS EMPREGADOS NA RECUPERAÇÃO JUDICIAL

O Grupo Atacadão dos Remédios, conforme ficou evidenciado nesse documento, em razão de fatores alheios à sua possibilidade de controle, solicitou o processamento de seu pedido de recuperação judicial com a finalidade de obter tempo e demais condições necessárias à reestruturação de sua atividade e equacionamento de seu passivo.

Tendo obtido o deferimento do seu pedido, o Grupo encontra-se empenhado em implantar as ações necessárias para o seu reequilíbrio financeiro, sustentabilidade e geração de recursos necessários para pagamento aos seus credores.

Nesse contexto, o Atacadão dos Remédios já está diligenciando as ações necessárias, ciente de sua responsabilidade perante credores, clientes e sociedade. Assim, relaciona, a seguir, as ações que estão em andamento.

5.1 – Direcionamento do negócio conforme expertise do Grupo

O Grupo Atacadão dos Remédios vem direcionando sua atividade para unidades localizadas em áreas periféricas da cidade, aonde já possui uma imagem consolidada e, por características próprias das comunidades locais, possui uma boa participação no *Market share*, mesmo em locais em que compete com grandes redes. Com essa ação, o Grupo Atacadão dos Remédios está fortalecendo seu posicionamento no mercado e melhorando os seus resultados financeiros.

5.2 - Redimensionamento da rede



Complementarmente ao direcionamento para a vocação do Grupo, a empresa está em processo de redimensionamento da sua rede. Tendo identificado unidades que não estão apresentando resultados satisfatórios de rentabilidade, o Atacadão dos Remédios está direcionando ações que envolvem as seguintes possibilidades: venda da loja, redimensionamento físico da unidade, transferência de localização ou fechamento da unidade. A avaliação da unidade e definição da ação está considerando, dentre outras, duas principais variáveis: capacidade de apresentar resultados satisfatórios em curto prazo e manutenção de porte adequado da rede para que seja competitiva no mercado atual.

5.3 - Reorganização Administrativa e Práticas de Governança

O GRUPO ATACADÃO DOS REMÉDIOS vem implementando ações voltadas para o aprimoramento da qualidade de informações e indicadores de produção e financeiros que lhe permitam manter um processo de tomada de decisão mais ágil, rápido e seguro.

Já estão em curso alterações nos processos financeiro e contábil, com o intuito de prover o Grupo das informações que necessita, ao tempo em que busca uma otimização do fluxo de dados e de informações.

5.4 - Revisão de contratos e custos administrativos e operacionais

Visando a redução de despesas estão sendo revistos todos os contratos de prestação de serviços existentes, podendo, os mesmos, virem a ser renegociados e ou cancelados após análise. Também estão sendo revistas todas as demais despesas administrativas e operacionais existentes, em busca de otimização dos resultados econômicos e financeiros.



5.5- Política de compras

A partir do deferimento do processamento da recuperação judicial, o Grupo Atacadão dos Remédios passou a implantar uma política de compras focada na obtenção de melhores preços baseados em compras à vista. Alterando a política até então vigente de compras a prazo para compras à vista, a empresa vem realizando negociações para obtenção de descontos junto aos seus fornecedores, o que é fundamental para fortalecimento de sua margem de resultado.

5.6– Redimensionamento de estoques

Alinhado às ações de redirecionamento e redimensionamento da rede, mas abrangendo todas as unidades, a rede está revisando seus níveis de estoque e estruturando uma operação mais eficiente de permuta entre lojas, de forma a permitir a redução da imobilização de seu capital em estoques, sem prejudicar a operação.

5.7– Implantação e exploração de serviços farmacêuticos

Algumas farmácias da rede já possuem local adequado para realização de procedimentos que podem ser prestados por farmacêuticos, como verificação de níveis glicêmicos, aferição de pressão arterial e aplicação de injeções. Esses serviços, que são um diferencial importante, principalmente nos locais em que se encontram instaladas as unidades do Atacadão dos Remédios, serão fortalecidos e serão estendidos para outras unidades, desde que possuam condições físicas de implantação. A importância dessa atividade está não apenas no valor do serviço a ser agregado ao faturamento da farmácia, mas,

kt 8



também, como atrativo para a clientela, fortalecendo a relação da comunidade com a unidade, de forma a tornar-se a escolha para aquisição de seus produtos.

Complementarmente, está em estudo a estruturação da consulta farmacêutica. Essa atividade, devidamente regulamentada, corresponde a atendimentos para os quais o farmacêutico está habilitado, tais como: orientação do paciente sobre como usar medicamentos prescritos, avaliação do conjunto de medicamentos usados pelo paciente quanto a dosagem, horário de consumo e possíveis interações, conversa com paciente sobre sintomas e evolução da doença, pedido de exames laboratoriais e realização de medidas como as de pressão e temperatura e prescrição de medicamentos que sejam isentos de prescrição médica.

A consulta farmacêutica deverá fortalecer e maximizar os resultados obtidos com os serviços farmacêuticos já implantados, com elevação de receita e fidelização de clientela.



6. PLANEJAMENTO ECONÔMICO E FINANCEIRO

O presente Plano de Recuperação Judicial foi elaborado de acordo com os artigos 53 e 54 da Lei 11.101/05, visando a manutenção da atividade produtiva, permitindo ao **GRUPO ATACADÃO DOS REMÉDIOS** o exercício de sua função social, possibilitando, assim, a geração de empregos e estimulando a atividade econômica.

A administração do **GRUPO ATACADÃO DOS REMÉDIOS** direcionará todos os esforços para recuperar-se econômica e financeiramente, visando potencializar suas atividades através da manutenção ou restabelecimento das relações comerciais com fornecedores, parceiros e instituições financeiras.

6.1- Proposta de Pagamento aos Credores

O **GRUPO ATACADÃO DOS REMÉDIOS** elaborou o seu plano de pagamento aos credores com base nas seguintes premissas:

- Cumprimento das determinações da Lei 11.101 de 2005;
- Composição de fórmula que permitisse a readequação das suas atividades e a liquidação dos débitos no menor espaço de tempo possível, a partir da projeção dos resultados da operação.

O presente plano pretende apresentar aos credores as modalidades para pagamento dos créditos contidos na lista de credores, sendo esta a opção mais adequada à preservação das atividades atendendo-se aos princípios do art. 47 da Lei 11.101 de 2005.

O plano apresentado considera como principais fatores críticos de sucesso:



- a) **A retomada do crescimento econômico do país, de forma sustentável, possibilitando aos agentes econômicos um razoável nível de previsibilidade e planejamento de suas atividades e investimentos;**
- b) **A manutenção das relações comerciais entre o GRUPO ATACADÃO DOS REMÉDIOS e os seus fornecedores, garantindo o fornecimento em condições negociais de mercado;**
- c) **A conclusão e implementação do processo de reestruturação empresarial do GRUPO ATACADÃO DOS REMÉDIOS, com as correspondentes adequações empresariais, estruturais e operacionais necessárias à otimização dos seus indicadores de performance.**

A seguir apresentamos a proposta de pagamento elaborada por classe de credor. As mesmas regras serão adotadas para aqueles casos que no futuro vierem a integrar qualquer uma das classes de credores aqui tratadas.

Poderão ser negociadas condições especiais para aqueles credores que, através de ações concretas, apoiem a RECUPERANDA no seu processo de recuperação empresarial com a geração de novos créditos.

Fica desde já estabelecido que, quando da aprovação do plano de recuperação judicial, haverá novação de todos os créditos inscritos na presente recuperação judicial, com manutenção de todas as garantias, de quaisquer naturezas (pessoais, reais, etc.), que eventualmente incidam sobre os créditos originários, inclusive em relação aos credores ausentes, os que se abstiverem, ou que, eventualmente, tenham votado contra a aprovação do Plano. Outrossim, deverão permanecer suspensas todas as execuções e quaisquer outras ações de cobrança, inclusive em relação aos garantidores, enquanto perdurar o cumprimento do Plano de recuperação aprovado.



6.1.1 - Classe III –Credores Quirografários

Os credores caracterizados como Credores Quirografários serão segmentados em subclasses, conforme descrito a seguir.

6.1.1.1 - Credores Quirografários que se enquadram como Instituições Financeiras:

Serão pagos em 144 (cento e quarenta e quatro) parcelas mensais, da forma demonstrada no quadro a seguir, levando-se em conta um deságio linear de 45% (quarenta e cinco por cento) sobre o valor integral da dívida inscrita na relação de credores da recuperação judicial, com vencimento a partir do 19º (décimo nono) mês contado da data da certificação do trânsito em julgado da decisão que conceder a recuperação judicial ao **GRUPO ATACADÃO DOS REMÉDIOS**. Os valores dessas serão corrigidos anualmente pela TR, também a partir da data da certificação do trânsito em julgado da decisão que conceder a recuperação judicial ao **GRUPO ATACADÃO DOS REMÉDIOS**.

QUADRO DE PAGAMENTO

ANO	PARCELAS	% PARCELA	% ANO
1	0	0,00%	0%
2	1 a 6	0,33%	2,0%
3	7 a 18	0,33%	4,0%
4	19 a 30	0,33%	4,0%
5	31 a 42	0,33%	4,0%
6	43 a 54	0,33%	4,0%
7	55 a 66	0,33%	4,0%
8	67 a 78	0,67%	8,0%
9	79 a 90	0,83%	10,0%
10	91 a 102	0,83%	10,0%
11	103 a 114	1,00%	12,0%
12	115 a 126	1,17%	14,0%
13	127 a 138	1,17%	14,0%
14	139 a 144	1,67%	10,0%
			100,00%



6.1.1.2 - Credores Quirografários que não se enquadram como Instituições Financeiras com créditos acima de R\$ 20.000,00 (vinte mil reais)

Serão pagos em 96 (noventa e seis) parcelas mensais, da forma demonstrada no quadro a seguir, levando-se em conta um deságio linear de 35% (trinta e cinco por cento) sobre o valor integral da dívida inscrita na relação de credores da recuperação judicial, com vencimento a partir do 13º (décimo terceiro) mês contado da data da certificação do trânsito em julgado da decisão que conceder a recuperação judicial ao **GRUPO ATACADÃO DOS REMÉDIOS**. Os valores dessas serão corrigidos anualmente pela TR, também a partir da data da certificação do trânsito em julgado da decisão que conceder a recuperação judicial ao **GRUPO ATACADÃO DOS REMÉDIOS**.

QUADRO DE PAGAMENTO

ANO	PARCELAS	% PARCELA	% ANO
1	0	0,00%	0%
2	1 a 12	0,83%	10,0%
3	13 a 24	0,83%	10,0%
4	25 a 36	0,92%	11,0%
5	37 a 48	1,00%	12,0%
6	49 a 60	1,00%	12,0%
7	61 a 72	1,25%	15,0%
8	73 a 84	1,25%	15,0%
9	85 a 96	1,25%	15,0%
			100,00%

6.1.1.3 - Credores Quirografários que não se enquadram como Instituições Financeiras com créditos até R\$ 20.000,00 (vinte mil reais)

Serão pagos em 48 (quarenta e oito) parcelas mensais, da forma demonstrada no quadro a seguir, levando-se em conta um deságio linear de 20% (vinte por cento) sobre o valor integral da dívida inscrita na relação de credores da recuperação judicial, com vencimento a



a partir do 13º (décimo terceiro) mês contado da data da certificação do trânsito em julgado da decisão que conceder a recuperação judicial ao **GRUPO ATACADÃO DOS REMÉDIOS**. Os valores dessas serão corrigidos anualmente pela TR, também a partir da data da certificação do trânsito em julgado da decisão que conceder a recuperação judicial ao **GRUPO ATACADÃO DOS REMÉDIOS**.

QUADRO DE PAGAMENTO

ANO	PARCELAS	% PARCELA	% ANO
1	0	0,00%	0%
2	1 a 12	4,17%	25,0%
3	13 a 24	2,08%	25,0%
4	25 a 36	2,08%	25,0%
5	37 a 48	2,08%	25,0%
			100,00%

6.1.2 – Classe IV - Credores Quirografários ME EPP

Serão pagos em 48 (quarenta e oito) parcelas mensais, da forma demonstrada no quadro a seguir, levando-se em conta um deságio linear de 25% (vinte e cinco por cento) sobre o valor integral da dívida inscrita na relação de credores da recuperação judicial, com vencimento a partir do 13º (décimo terceiro) mês contado da data da certificação do trânsito em julgado da decisão que conceder a recuperação judicial ao **GRUPO ATACADÃO DOS REMÉDIOS**. Os valores dessas serão corrigidos anualmente pela TR, também a partir da data da certificação do trânsito em julgado da decisão que conceder a recuperação judicial ao **GRUPO ATACADÃO DOS REMÉDIOS**.

QUADRO DE PAGAMENTO

ANO	PARCELAS	% PARCELA	% ANO
1	0	0,00%	0%
2	1 a 12	2,08%	25,0%
3	13 a 24	2,08%	25,0%
4	25 a 36	2,08%	25,0%
5	37 a 48	2,08%	25,0%
			100,00%



6.1.3 - Classe I – Credores Trabalhistas e Classe II - Credores Quirografários com Garantia Real

O **GRUPO ATACADÃO DOS REMÉDIOS** não possui credores caracterizados como Credores Trabalhistas nem como Credores Quirografários com Garantia Real inscritos em seu quadro de credores. Caso haja habilitação posterior de credores em qualquer uma dessas classes, a RECUPERANDA elaborará, em tempo razoável, nova proposta de pagamento contemplando essas novas classes de credores.



7. CONSIDERAÇÕES FINAIS

O objetivo do Plano de Recuperação Judicial (PRJ), previsto na Lei 11.101/05, é permitir que o **GRUPO ATACADÃO DOS REMÉDIOS** preserve a sua continuidade, cumprindo sua função social, com geração de empregos e renda.

É importante destacar que o presente PRJ está embasado em premissas e expectativas futuras, dentro dos parâmetros de mercado. O **GRUPO ATACADÃO DOS REMÉDIOS** acredita que dentro desse cenário atingirá os objetivos propostos no Plano de Recuperação Judicial (PRJ).

 
GRUPO ATACADÃO DOS REMÉDIOS





8. ANEXOS



8.1 - Anexo I - Laudo de Avaliação dos Ativos e Bens





ATACADÃO DOS REMÉDIOS LTDA

Laudo de Avaliação dos Bens Móveis do Ativo Imobilizado para Atendimento ao CPC`s 01, 27 e ICPC 10 Nº ABDM02012019-3



Setembro 2019

ABDM





Salvador, 2 de setembro de 2019.

ATACADÃO DOS REMÉDIOS LTDA

Avenida Dorival Caymmi, 23, Itapuã, Salvador, Bahia

Att. Sr. Helio Marcelli

Assunto: Laudo de Avaliação de Bens Móveis do Ativo Imobilizado

Prezados Senhores,

Em anexo, apresentamos laudo de avaliação dos bens móveis do ativo imobilizado do **ATACADÃO DOS REMÉDIOS LTDA**, que tem como finalidade a determinação do valor justo ou de mercado e da vida útil remanescente, de acordo com a NBR 14653, partes 1 e 5, visando o atendimento à Lei 11.638/07, os Pronunciamentos Técnicos CPC 27, e a Interpretação Técnica ICPC 10, do Comitê de Pronunciamentos Contábeis.

Cordiais saudações,

ABDM CONSULTORIA E AVALIAÇÕES LTDA
CNPJ 01.502.893/0001-36 / CRC-BA 006164/O-6

ABDM Consultoria e Avaliações Ltda Me – CNPJ 01.502.893/0001-36

Avenida Juracy Magalhães Junior, nº 500, Ed. Profissional JC, Sala 102, Rio Vermelho, Salvador, Bahia, Cep 41.940-060, Tel +55 71 3565-8986 / 71 4042-2550 / 11 4130-7720
www.abdmconsultoria.com – abdm@abdmconsultoria.com





ÍNDICE

01 – INTRODUÇÃO	4
02 – SOLICITANTE	4
03 – DADOS DA EMPRESA AVALIADORA.....	4
04 – OBJETIVO	4
05 – JUSTIFICATIVA.....	4
06 – FINALIDADE.....	5
07 – METODOLOGIA E REFERÊNCIAS NORMATIVAS	5
08 – CRITÉRIOS UTILIZADOS	6
09 – GRAU DE FUNDAMENTAÇÃO.....	8
10 – RESULTADO DA AVALIAÇÃO.....	9
11 – ANEXOS	9
12 – CONSIDERAÇÕES.....	10

ABDM Consultoria e Avaliações Ltda Me – CNPJ 01.502.893/0001-36

Avenida Juracy Magalhães Junior, n° 500, Ed. Profissional JC, Sala 102, Rio Vermelho,
Salvador, Bahia, Cep 41.940-060, Tel +55 71 3565-8986 / 71 4042-2550 / 11 4130-7720
www.abdmconsultoria.com – abdm@abdmconsultoria.com



01 – INTRODUÇÃO

O presente Laudo de Avaliação é o resultado do trabalho de inventário e avaliação dos bens móveis do ativo imobilizado do **ATACADÃO DOS REMÉDIOS LTDA**, Inscrito no Cadastro Nacional da Pessoa Jurídica sob o nº 04.020.620/0001-43, com sede na Avenida Dorival Caymmi, 23, Itapuã, Município de Salvador, Estado da Bahia.

02 – SOLICITANTE

ATACADÃO DOS REMÉDIOS LTDA, Inscrito no Cadastro Nacional da Pessoa Jurídica sob o nº 04.020.620/0001-43, com sede na Avenida Dorival Caymmi, 23, Itapuã, Município de Salvador, Estado da Bahia.

03 – DADOS DA EMPRESA AVALIADORA

EMPRESA: ABDM CONSULTORIA E AVALIAÇÕES LTDA
CNPJ 01.502.893/0001-36 / CRC-BA 006164/O-6

Djean Vall Ribeiro Mota
Diretor Responsável – CRC/BA nº 21.402

EQUIPE DE AVALIAÇÃO:

CLAUDELINO DE JESUS VIEIRA
Avaliador Coordenador
Engenheiro Civil – CREA/BA nº 11.961

MANOEL PEREIRA DA SILVA FILHO
Contador/Auditor - CRC/BA nº 11.858

04 – OBJETIVO

Determinação do valor justo ou de mercado e da vida útil remanescente, de acordo com a NBR 14653, partes 1 e 5, visando o atendimento à Lei 11.638/07, os Pronunciamentos Técnicos CPC 27, e a Interpretação Técnica ICPC 10, do Comitê de Pronunciamentos Contábeis.

05 – JUSTIFICATIVA

A convergência aos padrões contábeis internacionais, refletida na Lei 11.638/07 e nos CPC's emitidos pelo Comitê de Pronunciamentos Contábeis, em específico, o Pronunciamento Técnico CPC 27, e a Interpretação Técnica ICPC 10, que tem como objetivo prescrever o tratamento contábil para ativos imobilizados, de forma que os usuários das demonstrações contábeis possam discernir a informação sobre o investimento de uma entidade em seus ativos imobilizados, bem como as mutações nesse investimento.

ABDM Consultoria e Avaliações Ltda Me – CNPJ 01.502.893/0001-36

Avenida Juracy Magalhães Junior, nº 500, Ed. Profissional JC, Sala 102, Rio Vermelho, Salvador, Bahia, Cep 41.940-060, Tel +55 71 3565-8986 / 71 4042-2550 / 11 4130-7720
www.abdmconsultoria.com – abdm@abdmconsultoria.com



Os principais pontos a serem considerados na contabilização dos ativos imobilizados são o reconhecimento dos ativos, a determinação dos seus valores contábeis e os valores de depreciação e perdas por desvalorização a serem reconhecidas em relação aos mesmos.

06 – FINALIDADE

O presente laudo avaliatório teve como finalidade determinar os valores justos dos bens móveis e suas vidas úteis remanescentes, observando as orientações da legislação específica, para a adoção dos normativos contábeis, bem como valores residuais e vidas úteis remanescentes, apresentando resultados para os termos definidos a seguir:

✓ Valor de Reposição ou Reprodução (Valor do Bem Novo)

Corresponde ao investimento necessário à aquisição de novos bens iguais ou com características e capacidades semelhantes aos avaliados.

✓ Valor Justo ou de Mercado

É o valor pelo qual um ativo pode ser negociado entre partes interessadas, conhecedoras do negócio e independentes entre si, com ausência de fatores que pressionem para a liquidação da transação ou que caracterizem uma transação compulsória.

✓ Depreciação

É a redução do valor dos bens pelo desgaste ou perda de utilidade por uso, ação da natureza ou obsolescência.

✓ Vida Útil Remanescente

Período de utilização e volume de produção, que representam:

- I. O período durante o qual se espera que o ativo seja usado pela entidade; ou
- II. Quantidade de produção que se espera obter com o uso do ativo pela entidade.

07 – METODOLOGIA E REFERÊNCIAS NORMATIVAS

O planejamento, a execução e a revisão dos trabalhos de avaliação estão amparados nas normas e diretrizes da ABNT – Associação Brasileira de Normas Técnicas, CONFEA – Conselho Federal de Engenharia e Arquitetura, IBAPE – Instituto Brasileiro de Avaliações e Perícias de Engenharia e do IBRACON – Instituto dos Auditores Independentes do Brasil.

Foram aplicadas as definições da Lei 11.638/07, dos Pronunciamentos Técnicos CPC 01 e 27, da Interpretação Técnica ICPC 10, e da ABNT uti-

ABDM Consultoria e Avaliações Ltda Me – CNPJ 01.502.893/0001-36

Avenida Juracy Magalhães Junior, nº 500, Ed. Profissional JC, Sala 102, Rio Vermelho, Salvador, Bahia, Cep 41.940-060, Tel +55 71 3565-8986 / 71 4042-2550 / 11 4130-7720
www.abdmconsultoria.com – abdm@abdmconsultoria.com



lizando os critérios previstos na NBR 14653-1, Avaliação de Bens, e NBR 14653-5, Parte 5: Máquinas e Equipamentos.

Dentre os métodos previstos para avaliação, foram empregados os seguintes:

- Método Comparativo Direto de Dados de Mercado

Aquele em que o valor de um bem ou de suas partes constituintes é obtido através de dados de mercado, relativos a outros de características comuns e/ou semelhantes, e admitindo-se que todos os que produzem os mesmos rendimentos têm valor igual ou guardam entre si proporcionalidade linear.

- Método de Custo

Aquele em que o valor dos bens resulta de orçamento sumário ou detalhado ou da composição do custo de outros iguais ao avaliando (custo de reprodução) ou equivalente (custo de substituição). Em alguns casos, pode lançar mão do método comparativo e da previsão de encargos.

Além dos métodos utilizados citados acima, são considerados e analisados os seguintes aspectos:

- Documentos dos bens, como notas fiscais, contratos, licenças e etc;
- Características técnicas e operacionais;
- Custos pertinentes à nova aquisição dos bens, como mão-de-obra, instalação, material empregado, impostos e outros;
- Incidências de depreciação, como deterioração física, obsolescências e outras.
- Idade, condições de uso e manutenções, com perspectiva de uso e produção semelhante a bens novos com as mesmas características e utilidades.

08 – CRITÉRIOS UTILIZADOS

A avaliação dos bens ocorreu de acordo com o objetivo principal, sendo adotado os seguintes critérios para estabelecer os valores:

ABDM Consultoria e Avaliações Ltda Me – CNPJ 01.502.893/0001-36

Avenida Juracy Magalhães Junior, nº 500, Ed. Profissional JC, Sala 102, Rio Vermelho, Salvador, Bahia, Cep 41.940-060, Tel +55 71 3565-8986 / 71 4042-2550 / 11 4130-7720
www.abdmconsultoria.com – abdm@abdmconsultoria.com



I. Vistoria Técnica

Os bens móveis foram inspecionados de forma minuciosa para confirmar a existência física, bem como seu estado de uso, conservação, e situação operacional, visando coletar informações para auxiliar na determinação de sua vida útil remanescente e valor residual. Durante a vistoria fomos acompanhados pelos técnicos responsáveis da empresa.

II. Pesquisa Mercadológica e Fontes Consultadas

As pesquisas dos valores de mercado foram realizadas mediante consultas a fornecedores específicos por tipos de bens, novos e usados, para aplicação dos métodos, comparativo direto de dados de mercado e custos, previstos nas normas e diretrizes da ABNT – Associação Brasileira de Normas Técnicas, para a avaliação de máquinas e equipamentos. Apresentamos anexado ao presente laudo a relação das fontes de mercado consultadas.

III. Fator de Depreciação

O fator de depreciação foi aplicado de acordo com as informações coletadas durante a inspeção, levando em consideração a idade aparente e a vida útil esperada para cada bem, observada a seguinte fórmula:

$$D = ((t - T) * -1) / T$$

Onde:

D = Fator de Depreciação

t = Idade Aparente

T = Vida Útil

IV. Vida Útil Remanescente (VUR)

A vida útil remanescente (VUR) é determinada em função da Vida Útil (T) e (t) e as taxas conforme demonstrado a seguir:

$$VUR = T - t$$

Vida Útil (T) = de acordo com a tipologia (anos)

Idade Aparente (t) = conforme vistoria, levando-se em conta os tipos, características, modelos, estados de conservação e informações apresentadas pela empresa (anos)

$$VUR = 10 - 2 = 8 \text{ anos}$$

ABDM Consultoria e Avaliações Ltda Me – CNPJ 01.502.893/0001-36

Avenida Juracy Magalhães Junior, n° 500, Ed. Profissional JC, Sala 102, Rio Vermelho, Salvador, Bahia, Cep 41.940-060, Tel +55 71 3565-8986 / 71 4042-2550 / 11 4130-7720
www.abdmconsultoria.com – abdm@abdmconsultoria.com



Foram considerados, também, os seguintes fatores para determinação da vida útil remanescente:

- Uso esperado do ativo que é avaliado com base na capacidade ou produção física esperadas do ativo;
- Desgaste físico normal esperado, que depende de fatores operacionais tais como o número de turnos durante os quais o ativo será usado, o programa de reparos e manutenção e o cuidado e a manutenção do ativo enquanto estiver ocioso;
- Obsolescência técnica ou comercial proveniente de mudanças ou melhorias na produção ou de mudança na demanda do mercado para o produto ou serviço derivado do ativo;
- Limites legais ou semelhantes no uso do ativo, tais como as datas de término dos contratos de arrendamento mercantil relativos ao ativo.
- Características técnicas e operacionais;
- Idade, condições de uso e manutenções, com perspectiva de uso e produção semelhante a bens novos com as mesmas características e utilidades.

V. Valor Justo ou de Mercado

A determinação do valor justo ou de mercado dos bens avaliados foi obtida com base nos métodos comparativo direto de dados de mercado, e custos, que permitiram a coleta de amostras consistentes, durante a pesquisa efetuada junto a fornecedores e revendedores, permitindo assim, a obtenção de variáveis para o tratamento estatístico, e obtenção dos valores de mercado.

09 – GRAU DE FUNDAMENTAÇÃO

Em atendimento ao item 9 da ABNT NBR 14653-5:2006, demonstramos a seguir o grau de fundamentação alcançado na avaliação:

Item	Descrição	Grau	Pontos
1	Vistoria	Caracterização Sintética do bem, com fotografia	1
2	Funcionamento	Funcionamento observado pelo engenheiro de avaliações	2
3	Fontes de informação e dados de mercado	Para custo de reedição: cotação direta do bem novo no fabricante, para a mesma especificação ou pelo menos três cotações de bens similares. Para valor de mercado: no mí-	3

ABDM Consultoria e Avaliações Ltda Me – CNPJ 01.502.893/0001-36

Avenida Juracy Magalhães Junior, nº 500, Ed. Profissional JC, Sala 102, Rio Vermelho, Salvador, Bahia, Cep 41.940-060, Tel +55 71 3565-8986 / 71 4042-2550 / 11 4130-7720
www.abdmconsultoria.com – abdm@abdmconsultoria.com



Item	Descrição	Grau	Pontos
		nimo três dados de mercado de bens similares no estado do avaliando.	
4	Depreciação	Calculada por metodologia	2
Total de Pontos			8

O grau de fundamentação alcançado por este laudo de avaliação foi o **GRAU II**.

10 – RESULTADO DA AVALIAÇÃO

Apresentamos o resultado da avaliação dos bens móveis do **ATACADÃO DOS REMÉDIOS LTDA**, conforme objetivo proposto e critérios adotados, expressos neste laudo de avaliação, totalizando o montante do valor justo ou de mercado, de **R\$ 1.267.728,12 (um milhão, duzentos e sessenta e sete mil, setecentos e vinte e oito reais, e doze centavos)**, com a **data base de referência em 02 de setembro de 2019**.

Os bens móveis foram avaliados conforme sua natureza e cujos grupos se acham identificados a seguir:

Classificação Contábil	Quantidade	Valor de Reposição (em reais)	Valor de Mercado ou Valor Justo (em reais)
EQUIPAMENTOS DE INFORMÁTICA	656	332.710,99	245.064,47
INSTALAÇÕES	81	116.155,91	87.923,56
MÁQUINAS E EQUIPAMENTOS	186	225.758,63	167.213,67
MÓVEIS E UTENSÍLIOS	1.254	1.020.752,77	767.526,41
Total Geral	2.177	1.695.378,30	1.267.728,12

Os bens móveis avaliados, com seus novos valores estão relacionados em anexo.

11 – ANEXOS

Apresentamos como anexo as seguintes partes integrantes deste laudo avaliatório:

ABDM Consultoria e Avaliações Ltda Me – CNPJ 01.502.893/0001-36

Avenida Juracy Magalhães Junior, nº 500, Ed. Profissional JC, Sala 102, Rio Vermelho, Salvador, Bahia, Cep 41.940-060, Tel +55 71 3565-8986 / 71 4042-2550 / 11 4130-7720
www.abdmconsultoria.com – abdm@abdmconsultoria.com





- Anexo I – Fontes de Pesquisas de Mercado
- Anexo II – Relação dos Bens Avaliados
- Anexo III – Documentação Fotográfica

12 – CONSIDERAÇÕES

Salientamos que o uso deste laudo é restrito e limitado, não se destina à circulação ou publicação em geral, assim como não pode ser distribuído a terceiros, nem utilizado para nenhuma finalidade além daquela expressa no capítulo referente ao objetivo da avaliação, sem nossa autorização por escrito, salvo no caso de futura análise por autoridades fiscais. Não assumimos qualquer responsabilidade ou contingências por perdas incorridas por qualquer parte envolvida, como resultado da circulação, publicação, reprodução ou utilização deste laudo em contrário ao disposto neste parágrafo.

Reservamo-nos o direito (mas não nos obrigamos) de revisar todos os cálculos incluídos ou referidos neste laudo e, se julgarmos necessário, de revisar nossa opinião quanto ao valor dos bens, caso tenhamos conhecimento posterior de informações a ABDM Consultoria e Avaliações Ltda não disponibilizadas durante a realização do trabalho.

Atenciosamente,

Salvador, 2 de setembro de 2019.

ABDM CONSULTORIA E AVALIAÇÕES LTDA
CNPJ 01.502.893/0001-36 / CRC-BA 006164/O-6

CLAUDELINO DE JESUS VIEIRA
CPF 076.548.395-53
ENGENHEIRO AVALIADOR
CREA / BA – 11.961

ABDM Consultoria e Avaliações Ltda Me – CNPJ 01.502.893/0001-36

Avenida Juracy Magalhães Junior, n° 500, Ed. Profissional JC, Sala 102, Rio Vermelho,
Salvador, Bahia, Cep 41.940-060, Tel +55 71 3565-8986 / 71 4042-2550 / 11 4130-7720
www.abdmconsultoria.com – abdm@abdmconsultoria.com





ANEXO I

FONTES DE PESQUISAS DE MERCADO

ABDM Consultoria e Avaliações Ltda Me – CNPJ 01.502.893/0001-36

Avenida Juracy Magalhães Junior, nº 500, Ed. Profissional JC, Sala 102, Rio Vermelho,
Salvador, Bahia, Cep 41.940-060, Tel +55 71 3565-8986 / 71 4042-2550 / 11 4130-7720
www.abdmconsultoria.com – abdm@abdmconsultoria.com



Fontes de Pesquisas de Mercado

NOME DO FORNECEDOR	TELEFONE	SITE
Adias Ar Condicionado	(11) 3649-4000 / 0800 15 66 11	http://www.adias.com.br
A M Rocha Equipamentos ME	(11) 2781-6619 / 2781-2732 / 2368-7916	http://www.liderequipamento.com.br/
A.Angeloni & Cia Ltda	(48) 3271-7500 / 4002-6060	http://www.angeloni.com.br/
ABC Office Shop	(61) 3321-3308	http://www.abcloja.com.br
AD Almeida Equipamentos Ltda - ME	(45) 3523-3446	www.bcmed.com.br
Agito		http://www.agitosalvador.com.br/
Air House	(21) 2408-3571	http://www.airhouse.com.br
Aki Lixeiras	(31) 3353-1041	http://www.akilixeiras.com.br/
AMSTech	(41) 3364-2972	http://amstech.com.br/
Anhaia Móveis	(11) 2063-2551 / 2215-4228	http://www.anhaiamoveis.com.br/
Aprender Material Pedagógico	(51) 3342.9737	http://www.sjmatériaspedagogicos.com.br/
Ar Show Ar Condicionado	(17) 3215.9170	http://www.lojaarshow.com.br/
Atacadão das Ferramentas	(041)3314-1864	http://www.atacadaodasferramentas.com.br/
ATERA Informática Ltda	(11) 2272-2255	http://www.atera.com.br/
Automação Comercial 10	(11) 4063-5873	http://www.automacaocomercial10.com.br/
Automação Curitiba	(41) 3256-1011	http://www.automacaocuritiba.com.br/
B2W - Companhia Digital	4003-1020	http://www.shoptime.com.br/
Balança Industrial Eletronica Guarulhos	(11) 2843-8158	http://loja.tray.com.br/

ABDM Consultoria e Avaliações Ltda Me – CNPJ 01.502.893/0001-36

Avenida Juracy Magalhães Junior, nº 500, Ed. Profissional JC, Sala 102, Rio Vermelho, Salvador, Bahia, Cep 41.940-060, Tel +55 71 3565-8986 / 71 4042-2550 / 11 4130-7720
www.abdmconsultoria.com – abdm@abdmconsultoria.com



NOME DO FORNECEDOR	TELEFONE	SITE
Balanças e Cia	(19) 3523-2250 / 3557-5970	http://www.automacaobalancas.com.br/
Balanças Tita	(11)3441-4456	http://www.balancastita.com.br/
Balão da informática	(19) 3327-1200	https://www.balaodainformatica.com.br/
BarcodesInc	0800-351-9962	http://www.barcodesinc.com/
Benchimol, Irmão & Cia LTDA	0800 726 8300	http://www.bemol.com.br
Biocare Sistemas Médicos	(54) 3045-6637 / 3313-3729	https://biocarers.com.br/
Biotecmed	(11) 3931-3397	http://biotecmed.com.br/
Boutique dos Lustres	(51) 3072-2886	http://www.boutiquedoslustres.com.br/
Brandão Móveis para Escritório	(11) 2910-2571	http://brandaomoveis.com.br/
Brasmed	(19) 3844-2555	http://www.brasmed.com.br/
Brasutil	(11) 3522-4212	http://www.brasutil.com/
Buscapé		http://www.buscape.com.br/
BZ Tech	(71) 4062-8561	http://www.bztech.com.br/
C. Alves da Silva Moveis - ME	(11) 4063-7098 / 4786-3224	http://loja.millacomercio.com.br/
Cardiomed	(41)3014-8889	http://www.cardiomed.com.br/
Carrinhos Industria.net	(41)4063-7099	http://www.carrinhosindustriais.net/
Casa do Médico	(21) 3369-5050	http://loja.casadomedico.com.br/
Casa Médica	(43) 3378-8869 / 3378-8866	http://www.casamedica.com.br/

ABDM Consultoria e Avaliações Ltda Me – CNPJ 01.502.893/0001-36

Avenida Juracy Magalhães Junior, nº 500, Ed. Profissional JC, Sala 102, Rio Vermelho, Salvador, Bahia, Cep 41.940-060, Tel +55 71 3565-8986 / 71 4042-2550 / 11 4130-7720
www.abdmconsultoria.com – abdm@abdmconsultoria.com





NOME DO FORNECEDOR	TELEFONE	SITE
Casalab	(31) 3462-9000	http://www.casalab.com.br/
Casas Bahia	(11) 4003-4336	http://www.casasbahia.com.br/
Casas Freire	0800-2817001	http://www.casasfreire.com.br/
Cavenaghi Industria e Comércio de Equipamentos Especiais Ltda	(11) 2380-3061 / 3086-3067	http://www.cavenaghi.com.br/
CCL - Produtos Médicos e Hospitalares Ltda	(71) 3334-3024	http://www.cclba.com.br/
Cead Centro Especializado Atendimento Domiciliar	(31) 3831-3246	http://www.ceaditabira.com.br/
Celulose Papeis	(16) 3403-0334	http://www.celulosepapeis.com/
Centauro	4004-606	http://www.centauro.com.br/
Centermedial	(11)3449-2016	http://www.centermedical.com.br/
Central Ar	(11) 4002-1717	http://www.centralar.com.br/
Centraltec	(71) 3017-4802	http://www.centraltec.com.br
CF Care Hospitalar	(21) 3247-4556	https://cfcareshospitalar.com.br/
Cirurgica Eldorado	(31) 3395-3280 / 3042.1050	http://www.cirurgicaeldorado.com.br/
Cirúrgica Express	(31)34663136	http://www.cirurgicaexpress.com.br
Cirúrgica Fênix	(35) 3721-2053	https://seguro.cirurgicafenix.com.br
Cirurgica MG	(31) 3032-8609	http://cirurgicamg.com.br/
Cirurgica Net Equipamentos Médicos	(11)3842-3544	http://www.cirurgicanet.com.br/

ABDM Consultoria e Avaliações Ltda Me – CNPJ 01.502.893/0001-36

Avenida Juracy Magalhães Junior, n° 500, Ed. Profissional JC, Sala 102, Rio Vermelho, Salvador, Bahia, Cep 41.940-060, Tel +55 71 3565-8986 / 71 4042-2550 / 11 4130-7720
www.abdmconsultoria.com – abdm@abdmconsultoria.com





NOME DO FORNECEDOR	TELEFONE	SITE
Cirúrgica Passos	(41) 3212-3050	http://www.cirurgicapassos.com.br
Cirurgica Saúde	(31) 3449-9300	http://www.cirurgicasaude.com.br/
Clace Store	(11) 2490-1460	http://www.clacestore.com.br/
Climb Clean Serviços e Equipamentos Ltda	(41) 3322-6454	http://www.lojamestre.com.br/
Clinrio	(21) 3983-3333	http://www.clinrio.com.br/
Código	(51)3632-6881 / 3057-2882	http://codigosolucoes.com.br
Contabilista Papelaria e Informática Ltda	(41) 3330-8000	http://www.econtabilista.com.br/
Daruni Healthcare	(11) 2387-3034	http://www.terceiridade.com/
Datasupri	(11) 3647-2525	http://www.datasupriweb.com.br/
Dell		www.dell.com.br
Delta Equipamentos para Laboratório	(31) 3466-1588 / 2526-1588	http://www.dellta.com.br
Didaticasp	(11) 2438-2431	http://www.didaticasp.com.br/
Digietal Informática	(41) 3079-0486	http://loja.digietal.com.br/
Dimovesc Distribuidora de Móveis LTDA	(48) 3247-3999/3035-3989	http://www.dimovesc.com.br/
Disk Anjo da Guarda	(41) 3023-5210/ 9836-1112	http://www.diskanjodaguarda.com.br/
Distaltec Móveis Cooperativos	(11) 3660-0070	http://www.distaltec.com.br

ABDM Consultoria e Avaliações Ltda Me – CNPJ 01.502.893/0001-36

Avenida Juracy Magalhães Junior, nº 500, Ed. Profissional JC, Sala 102, Rio Vermelho, Salvador, Bahia, Cep 41.940-060, Tel +55 71 3565-8986 / 71 4042-2550 / 11 4130-7720
www.abdmconsultoria.com – abdm@abdmconsultoria.com



NOME DO FORNECEDOR	TELEFONE	SITE
Distribuidora E-Marka	(53) 3305-0931	http://www.e-markadistribuidora.com.br/
Divimed	(71) 3393-1058 / Tele-fax: 3393-8399	http://www.divimedba.com.br
Dormed Hospitalar	(31) 3474-9151	http://www.dormed.com.br
DS Diagnóstica	(11) 4997 - 7702	https://www.equipamentosparalaboratorio.com
Dutra Máquinas	(11)2795-8800	http://www.dutramaquinas.com.br/
Dutra Máquinas	(11) 2795-8844	http://www.dutramaquinas.com.br/
Dynatec Balanças	(11)4455-8918	http://www.loja.balancasdynatec.com.br/
E F da Mata Sistemas de Segurança - ME	(17)3033-6025	http://www.tudosegctv.com.br/
Ecolchão	4020-8282	http://www.ecolchao.com.br/
Efácio	(34) 3218-1777	http://www.efacil.com.br/
Eletrocity	(27) 3246-1000	http://www.eletrocity.com.br
Equipashop	(11) 2360-6210	www.equipashop.com.br
Escritório Total	(11) 3879-3879	www.escrioriotal.com.br
Extra Hipermercados	(11) 4003-3383	http://www.extra.com.br/
Fast	(11) 3003-3728	http://www.fastshop.com.br/
Fast Saúde	(19) 3361-6000	http://www.fastsaude.com.br

ABDM Consultoria e Avaliações Ltda Me – CNPJ 01.502.893/0001-36

Avenida Juracy Magalhães Junior, nº 500, Ed. Profissional JC, Sala 102, Rio Vermelho, Salvador, Bahia, Cep 41.940-060, Tel +55 71 3565-8986 / 71 4042-2550 / 11 4130-7720
www.abdmconsultoria.com – abdm@abdmconsultoria.com



NOME DO FORNECEDOR	TELEFONE	SITE
Fernandes Fisioterapia	(19) 3254-5604	http://fernandesfisioterapia.com.br
Ferreira Center	(18) 3322-2913	http://ferreiracenter.com.br/
Fibra Cirurgica	(47) 3438 0390 / 3438 0280	http://www.fibracirurgica.com.br/
Figueiredo Comercial Hospitalar Ltda	(11) 5523-7375	http://www.figueiredohospitalar.com.br/
Fisoibras Hospitalar	(41)3232-2727	http://www.fisoibras.com.br/
Flavimaq	(11) 2692-4856	http://www.flavimaq.com.br/
Fleshtel	(62) 3207-1193 / 3207-1268	http://www.fleshtel.com.br/
Flexdil	(37)3221-1238	http://www.flexdil.com/
Friopecas	(31) 3270-6548	http://friopecas.com.br/
Friopecas	(11) 2179-5555	http://friopecas.com.br/
Futura Saúde	(14)3366-6300	http://www.futurasaude.com.br
Gaveteiro	(11) 3522-5002	http://www.gaveteiro.com.br/
GDH Equipamentos Hospitalares	(011) 5523 7690 / 5523 9826 / 5521 2362	http://www.gdh.com.br/
Gelo do Sul Refrigeração	(51) 3748-4859	http://gelodosul.com.br
Geral Shopping	(11) 2295-5764	http://www.geralshopping.com/
Gigantec	(41) 3033-7179	http://www.gigantec.com.br/
Gimba Comércio Papéis	(11) 2914-4250	http://www.gimba.com.br/
Girafa Comércio Eletrônico LTDA	(11) 3704 - 4515	http://www.girafa.com.br/
GPTRONICS Sistemas Microcontrolados	(18) 3441 0248	https://www.google.com.br

ABDM Consultoria e Avaliações Ltda Me – CNPJ 01.502.893/0001-36

Avenida Juracy Magalhães Junior, nº 500, Ed. Profissional JC, Sala 102, Rio Vermelho, Salvador, Bahia, Cep 41.940-060, Tel +55 71 3565-8986 / 71 4042-2550 / 11 4130-7720
www.abdmconsultoria.com – abdm@abdmconsultoria.com



NOME DO FORNECEDOR	TELEFONE	SITE
Grupo Bond Equipamentos Mèdicos e Hospitalares	(41) 3618 - 3403	http://grupobond.com.br/
Guarulimp Limpeza e Higiene	(11) 2451-3399	http://www.guarulimp.com.br/
Gurgel Ferramentas Automotivas	(11) 3508-9979	http://www.lojadomecanico.com.br/
HardStand	(11) 2233-9230	http://www.hardstand.com.br/
HF Equipamentos	(16) 3505-5555	http://www.hfequipamentos.com.br/
Hospitalra Brasil	(11) 2225-3869 / 2378-7280	http://www.hospitalarbrasil.com.br/
Hospinet Equipamentos Hospitalares	(41) 3232-8877	http://www.lojahospinet.com.br/
I Balanças	(11) 5084-6110	http://www.ibalancas.com.br/
Importec	(51) 3346-1479 / 3268-8702	importec@importec.com.br
Infoar Com. e Serviços em Ar Condicionado e Informática Eireli	4007-1174	http://www.webcontinental.com.br/
Infocenter	(18) 3529-1802 / 3528-4808	http://www.infocentercomputadores.com.br/
Kabum Comércio Eletrônico S/A	(19) 2114-4444	http://www.kabum.com.br/
Kalunga	0800 775 2586	http://www.kalunga.com.br/
Kit Vet Hospitalar	(21) 2756-8022	http://www.lojakitvet.com.br/
KMA Automação e Preteção	(11) 2631-0288	http://www.kmabrasil.com.br/
Kmed	(21) 2229-0305/2599-3222 (fax)	http://www.kmed.com.br

ABDM Consultoria e Avaliações Ltda Me – CNPJ 01.502.893/0001-36

Avenida Juracy Magalhães Junior, nº 500, Ed. Profissional JC, Sala 102, Rio Vermelho, Salvador, Bahia, Cep 41.940-060, Tel +55 71 3565-8986 / 71 4042-2550 / 11 4130-7720
www.abdmconsultoria.com – abdm@abdmconsultoria.com





NOME DO FORNECEDOR	TELEFONE	SITE
Laborline	(11) 3652-2525 / 3699-0960	http://laborline.storenow.com.br/
Latintel Telecom Brasil Ltda	(11) 5083-2026	http://www.latintelstore.com.br/
Login	(71) 3333-7500 / 2106-3750	http://www.login.com.br/
Loja do Freezer	(11) 9603-9110	http://lojadofreezer.com.br/
Loja Fácil	(011) 2596-9696	http://www.lojafacil.com.br
Loja Lab	(19)3424-3703	http://www.lojalab.com.br/
Lojas Colombo	(11) 4521-0113	http://www.colombo.com.br/
Lojas das Balanças	0800 724 6789	http://www.lojadasbalancas.com.br/
Lojas Wessel	(51) 3714-1293	http://www.lojaswessel.com.br/
Lojix	(43) 3323-2131	http://www.lojix.com.br/
Lupos Net Voip Solutions	(47) 3437-0796	http://lupusnetshop.com.br/
Luz Representações e Serv Ltda	(33) 3212-7979	http://www.luzservicos.com/
MA Magazone	(11) 2339-0649	http://magazone.com.br/
Magazine Liliani	(39) 3525-5300	http://www.liliani.com.br/
Marca Médica	(34) 3084-0579	http://www.marcamedica.com.br
Marin Brasil	(54) 3261-7804	http://www.marinbrasil.com.br/
Mazine Luiza	(11) 3508-9900	http://www.magazineluiza.com.br

ABDM Consultoria e Avaliações Ltda Me – CNPJ 01.502.893/0001-36

Avenida Juracy Magalhães Junior, n° 500, Ed. Profissional JC, Sala 102, Rio Vermelho, Salvador, Bahia, Cep 41.940-060, Tel +55 71 3565-8986 / 71 4042-2550 / 11 4130-7720
www.abdmconsultoria.com – abdm@abdmconsultoria.com



NOME DO FORNECEDOR	TELEFONE	SITE
MB Comércio de Móveis e Equipamentos Ltda.	(11) 4063-1440	http://www.maxibel.com.br/
Meca Office	(34) 3238-5585	http://www.mecaoffice.com.br/
Med Sinal	(11) 2914-4006	http://www.med-sinal.com.br/
Medblu Móveis Hospitalares	(47) 3702-6161	http://www.medblu.com.br/
Medca	(11) 3473-4292	http://medca.com.br
Medicina Shop		http://www.medicinashop.com.br/
Metal Solution Representações	(43) 3037-0303	http://www.metalsolution.com.br/
Mgazine Luiza	(11) 5308-9900	http://www.magazineluiza.com.br
Mobly	(11) 4005-1091 ou 0800-940-0327	http://www.mobly.com.br/
Modernline Comercio de Moveis LTDA	(11) 2628-3273 / 2628-3275	http://www.casadosuporte.com.br/
Moomblink	(408) 850-1143 / (877) 623-5223	http://www.moonblinkwifi.com/
MR Estofados e Decorações	(11) 2245-5261	http://www.mrestofados.com/
Mult Ar	0300-770-4888	http://www.multiar.com.br/
Nagem	(81) 2121-2000	http://www.nagem.com.br/
Nat Estok	(19) 3388-5050	http://www.natstock.com.br/
Net Computadores	(19) 3481 2667	https://netcomputadores.com.br

ABDM Consultoria e Avaliações Ltda Me – CNPJ 01.502.893/0001-36

Avenida Juracy Magalhães Junior, nº 500, Ed. Profissional JC, Sala 102, Rio Vermelho, Salvador, Bahia, Cep 41.940-060, Tel +55 71 3565-8986 / 71 4042-2550 / 11 4130-7720
www.abdmconsultoria.com – abdm@abdmconsultoria.com



NOME DO FORNECEDOR	TELEFONE	SITE
NN Brasil	(11) 3717-5252	http://www.nnbrasil.com.br/
Novasformas	(11) 2653-3799 - 99616-3456	http://www.novasformas.com.br/octopus/?sid=6
Novo Mundo	(62) 3501-1000 / 4002-4334	http://www.novomundo.com.br/
Nowak	4062-0774 -	http://www.nowak.com.br/
Office e Cia	(12) 3645- 7609 / 98169-0046	http://www.moveisparaescritorios.net.br/
Office Móveis	(51) 3337-5015	http://www.office-moveis.com/
Ortoshop	(35) 3713-3829	http://www.ortoshop.com.br/
Palmetal	(21) 2481-6453	http://palmetal.com.br/
Papel e Companhia	(41) 3213-3900	http://www.papelecompanhia.com.br/
Papelaria Biz	(62) 3299-2192	http://papelariabiz.com.br/
Papelaria Japuíba	(11)3966-6544	http://www.japuibapapelaria.com.br/
Paulista Eletrônicos	(18) 3323-2775	http://www.paulistaeletronicos.com/
Peças de Ar	(21) 2561-2670	http://www.pecasdear.com.br/
Planeta Frio	(11) 3361-8780	http://www.planetafrio.com.br/
Polo Ar	(11) 3648-8829	http://www.poloar.com.br
Ponto Frio	(11) 4003-8388	http://www.pontofrio.com.br
Ponto Médico	(11) 27592060	http://www.pontomedico.com.br/

ABDM Consultoria e Avaliações Ltda Me – CNPJ 01.502.893/0001-36

Avenida Juracy Magalhães Junior, nº 500, Ed. Profissional JC, Sala 102, Rio Vermelho, Salvador, Bahia, Cep 41.940-060, Tel +55 71 3565-8986 / 71 4042-2550 / 11 4130-7720
www.abdmconsultoria.com – abdm@abdmconsultoria.com





NOME DO FORNECEDOR	TELEFONE	SITE
Pontual Office	(11) 5594-2294	http://pontualoffice.com.br/
Porlare Segurança	43) 4052-9827	http://www.parllaresuporte.com.br
Portal ARP	(61) 3387-9042 / 3468-1920	http://www.portalarp.com.br/
Premiatta Móveis e Cofres	(11) 2218-0804	premiatta@premiattamoveis.com.b
Prevtech	(11)2865-6640 / 2865-9186	http://www.prevtech.com.br/
Proart Atefatos	(81)-3304-2400 / 3523-0707	http://www.proartartefatos.com.br/
Qescolha	(11)98892-4379	http://www.qescolha.com.br/
Real Birigui Comércio de Máquinas e Ferramentas	(18) 3649-7878	http://www.royalmaquinas.com.br/
Rede Parque Papelaria	(15) 3237-8000	http://www.redeparquepelaria.com.br/
Refrirede	(61) 3421-7768	http://www.refrirede.com.br/
Ricardo Eletro	(71) 71 3329 7331	http://www.ricardoeletro.com.br/
RN Comercio Varejista S.A	0300-313-2323	http://www.kangoolu.com.br
Rodioffice	(12) 3209-0238	http://www.rodioffice.com.br/
Santa Apalonia	(48) 3224-1083	http://www.santaapolonia.com.br/
Santa Fé Macas	(11) 3938-3215	http://santafemacas.com.br/
Saraiva	4003-3390	http://www.livrariasaraiva.com.br/
Saude Shop	(41) 3527-0210	http://www.saudeshop.com.br/

ABDM Consultoria e Avaliações Ltda Me – CNPJ 01.502.893/0001-36

Avenida Juracy Magalhães Junior, n° 500, Ed. Profissional JC, Sala 102, Rio Vermelho, Salvador, Bahia, Cep 41.940-060, Tel +55 71 3565-8986 / 71 4042-2550 / 11 4130-7720
www.abdmconsultoria.com – abdm@abdmconsultoria.com





NOME DO FORNECEDOR	TELEFONE	SITE
Sermap Comércio e Serviços Ltda	(22) 2791-8700	http://www.sermap.com.br/
Shock Magazine	(14) 3641-1796	http://www.shockmagazine.com.br/
ShopCon A Loja do Condomínio	(11) 5021-2412	http://www.shopcon.com.br/
Shopping do Escritório Ltda	(41) 3276-3943	http://www.shoppingescritorio.com.br/loja/
Shopping Prohospital	(85) 3452-1515	http://loja.tray.com.br/
Shoptime	4003-1020	http://www.shoptime.com.br/
Softline Produtos Cirúrgicos e Ortopédicos LTDA	(11) 4328-6757 / 4328-6760	http://www.sinetecirurgica.com/
Solução Informática	(51)8451-3576	http://www.solucaoinformatica.net.br/
Sos Condominios	(11) 3955-4141 / 3533-9796	http://www.soscondominios.com.br/
Staples Brasil Comercio de Materiais de Escritório LTDA	(11) 3824-7500	http://www.staples.com.br/
Starhouse Megastore	(19) 3803-1499	http://www.starhouse.com.br/
Strar Ar Condicionado	(11) 3636.3535	http://www.strar.com.br
Submarino	4003-2000	http://www.submarino.com.br/
Taqi Ta em Casa	0800 644 2299	http://www.taqi.com.br/
Tebel Suprimentos de Escritório e Informática	(11) 2142-6161	http://www.tebel.com.br/
Vanflex Moveis e Decorações LTDA	(21) 3752-7200	http://www.vanflex.com.br/
Visual Seg	(11) 2983-3848	http://www.lojavisualseg.com.br/
VoiceSonic	877-289-2829	http://www.voicesonic.com/

ABDM Consultoria e Avaliações Ltda Me – CNPJ 01.502.893/0001-36

Avenida Juracy Magalhães Junior, n° 500, Ed. Profissional JC, Sala 102, Rio Vermelho, Salvador, Bahia, Cep 41.940-060, Tel +55 71 3565-8986 / 71 4042-2550 / 11 4130-7720
www.abdmconsultoria.com – abdm@abdmconsultoria.com





NOME DO FORNECEDOR	TELEFONE	SITE
W Automação Comércio e Importação LTDA	0800 887 1157 / (11) 3181 2246	http://www.wautomacao.com.br/
Walmart	(71)3352-4600	http://www.walmart.com.br/
WBX Servidores	(41) 3363-1889 / 3363-3749 / 3363-0029	http://www.wbxservidores.com.br/
Web Continental	40071174	http://www.webcontinental.com.br/
WHB do Brasil LTDA	(11)4166-1202	http://www.seton.com.br/
Zip Automação	(11) 4063-5873	http://www.zipautomacao.com.br/

ABDM Consultoria e Avaliações Ltda Me – CNPJ 01.502.893/0001-36

Avenida Juracy Magalhães Junior, n° 500, Ed. Profissional JC, Sala 102, Rio Vermelho, Salvador, Bahia, Cep 41.940-060, Tel +55 71 3565-8986 / 71 4042-2550 / 11 4130-7720
www.abdmconsultoria.com – abdm@abdmconsultoria.com





ATACADÃO DOS REMÉDIOS LTDA

Laudo de Avaliação de Bens Móveis do Ativo Imobilizado - Setembro 2019

Anexo II - Relação dos Bens Avaliados

(Classificados por Conta Contábil)





ATACADÃO DOS REMÉDIOS LTDA
Laudo de Avaliação de Bens Móveis do Ativo Imobilizado - Setembro 2019
Anexo II - Relação dos Bens Avaliados



Classificadas por Conta Contábil

Nº da Plaqueta	Descrição do Bem	Marca	Modelo	Nº Série	Data da avaliação	Valor de Reposição	Fator de	Valor Avaliado / V1 Justo	Vida Útil Reman. (em Anos)
EQUIPAMENTOS DE INFORMÁTICA									
000003	IMPRESSORA LASER PRETO	EPSON	L375	WMTM323766	02/09/2019	398,00	0,80	318,40	4
000004	MONITOR DE VIDEO LCD PRETO 19"	ACER	V196HQL	70202007742	02/09/2019	295,90	0,80	236,72	4
000006	MONITOR DE VIDEO LCD PRETO 15"	AOC	E1670SW	KQUG9XA009264	02/09/2019	369,00	0,80	295,20	4
000007	MONITOR DE VIDEO LCD PRETO 15"	AOC	E1670S	KQUG9XA009525	02/09/2019	369,00	0,80	295,20	4
000008	MONITOR DE VIDEO LCD PRETO 15"	AOC	E1670SW	KQUG9XA009530	02/09/2019	369,00	0,80	295,20	4
000009	MONITOR DE VIDEO LCD PRETO 15"	AOC	E1670SW	KQUG9XA001255	02/09/2019	369,00	0,80	295,20	4
000010	MONITOR DE VIDEO LCD PRETO 15"	AOC	E1670SW	KQUG9XA009804	02/09/2019	369,00	0,80	295,20	4
000013	MONITOR DE VIDEO LCD PRETO 15"	AOC	E1670SW	AKX58IA011911	02/09/2019	369,00	0,80	295,20	4
000014	CPU PRETO	LOGIN	L 3300		02/09/2019	668,50	0,80	694,80	4
000015	CPU PRETO	LOGIN	L4500		02/09/2019	668,50	0,80	694,80	4
000016	CPU PRETO	LOGIN	L 3300		02/09/2019	668,50	0,80	694,80	4
000017	CPU PRETO	LOGIN	L 3300		02/09/2019	668,50	0,80	694,80	4
000018	CPU PRETO	LOGIN	L 3300		02/09/2019	668,50	0,80	694,80	4
000019	CPU PRETO	LOGIN	L 3500		02/09/2019	1.223,00	0,80	978,40	4
000020	CPU PRETO	LOGIN	L 3500		02/09/2019	1.223,00	0,80	978,40	4
000022	LEITOR DE CODIGO DE BARRAS PRETO	BEMATECH	BR 400	L2Z0H513440	02/09/2019	180,00	0,80	144,00	4
000023	LEITOR DE CODIGO DE BARRAS PRETO	BEMATECH	BR 400	L2Z0H513411	02/09/2019	180,00	0,80	144,00	4
000024	LEITOR DE CODIGO DE BARRAS PRETO	BEMATECH	BR 400	L2Z0H513430	02/09/2019	180,00	0,80	144,00	4
000025	LEITOR DE CODIGO DE BARRAS PRETO	BEMATECH	S11	B10117049152	02/09/2019	180,00	0,80	144,00	4
000026	LEITOR DE CODIGO DE BARRAS PRETO	BEMATECH	BR 400	L2Z0H514063	02/09/2019	180,00	0,80	144,00	4
000027	LEITOR DE CODIGO DE BARRAS PRETO	BEMATECH	BR 400	L2Z0H302701	02/09/2019	180,00	0,80	144,00	4
000028	LEITOR DE CODIGO DE BARRAS PRETO	BEMATECH	BR 400	L2Z0H514070	02/09/2019	180,00	0,80	144,00	4
000100	IMPRESSORA TERMICA NÃO FISCAL PRETO	BEMATECH	MP-4200 TH	10100080000397508	02/09/2019	615,72	0,80	492,58	4
000101	IMPRESSORA TERMICA NÃO FISCAL PRETO	BEMATECH	MP-4200 TH	101000800000397586	02/09/2019	615,72	0,80	492,58	4
000104	ESTABILIZADOR PRETO	SMS		159700304134	02/09/2019	68,40	0,80	54,72	4
000105	ESTABILIZADOR PRETO			6308210818	02/09/2019	365,75	0,80	292,60	4
000106	ESTABILIZADOR PRETO	SMS		159700304170	02/09/2019	68,40	0,80	54,72	4
000107	ESTABILIZADOR PRETO	SMS		159700304172	02/09/2019	68,40	0,80	54,72	4
000108	ESTABILIZADOR PRETO			6292700591	02/09/2019	365,75	0,80	292,60	4
000109	ESTABILIZADOR PRETO	SMS		159700304171	02/09/2019	68,40	0,80	54,72	4
000110	ESTABILIZADOR PRETO			6308210806	02/09/2019	365,75	0,80	292,60	4
000111	NOBREAK PRETO	SMS		162160227979	02/09/2019	365,75	0,80	292,60	4
000118	CPU PRETO	DELL		24678818930	02/09/2019	668,50	0,80	694,80	4
000119	NOBREAK PRETO	APC			02/09/2019	365,75	0,80	292,60	4
000120	MODEM PRETO	VIVO		ACC662261A50	02/09/2019	71,89	0,80	57,51	4
000123	MONITOR DE VIDEO LCD PRETO 15"	LOG	68AX	20361484	02/09/2019	350,10	0,90	315,09	5
000124	MONITOR DE VIDEO LCD PRETO 15"	LOG	68AX	20361832	02/09/2019	350,10	0,90	315,09	5
000125	MONITOR DE VIDEO LCD PRETO 15"	LOG	68AX	20361658	02/09/2019	350,10	0,90	315,09	5
000126	MONITOR DE VIDEO LCD PRETO 15"	LOG	68AX	20361559	02/09/2019	350,10	0,90	315,09	5
000127	MONITOR DE VIDEO LCD PRETO 15"	LOG	68AX	20361657	02/09/2019	350,10	0,90	315,09	5
000128	MONITOR DE VIDEO LCD PRETO 15"	LOG	68AX	20361647	02/09/2019	350,10	0,90	315,09	5
000129	MONITOR DE VIDEO LCD PRETO 15"	LOG	68AX	20361535	02/09/2019	350,10	0,90	315,09	5





ATACADÃO DOS REMÉDIOS LTDA
Laudo de Avaliação de Bens Móveis do Ativo Imobilizado - Setembro 2019



Anexo II - Relação dos Bens Avaliados

Classificados por Conta Contábil

Nº da Plaqueta	Descrição do Bem	Marca	Modelo	Nº Série	Data da avaliação	Valor de Reposição	Fator de	Valor Avaliado / VI Justo	Vida Útil Reman. (em Anos)
000130	MONITOR DE VIDEO LCD PRETO 15"	LOG	68AX	20361602	02/09/2019	350,10	0,90	315,09	5
000131	MONITOR DE VIDEO LCD PRETO 15"	LOG	68AX	20361770	02/09/2019	350,10	0,90	315,09	5
000132	MONITOR DE VIDEO LCD PRETO 15"	LOG	68AX	20361517	02/09/2019	350,10	0,90	315,09	5
000133	MONITOR DE VIDEO LCD PRETO 15"	LOG	68AX	20361632	02/09/2019	350,10	0,90	315,09	5
000134	ESTABILIZADOR PRETO	SWS		159700329590	02/09/2019	365,75	0,90	329,18	5
000135	ESTABILIZADOR PRETO	SWS		159700381130	02/09/2019	365,75	0,90	329,18	5
000136	ESTABILIZADOR PRETO	SWS		159700339822	02/09/2019	365,75	0,90	329,18	5
000137	CPU PRETO	LOGIN		93949/57	02/09/2019	868,50	0,90	781,65	5
000138	CPU PRETO	LOGIN		93949/33	02/09/2019	868,50	0,90	781,65	5
000139	LEITOR DE CÓDIGO DE BARRAS PRETO	BEMATECH	BR 400	L22OH552799	02/09/2019	180,00	0,90	162,00	5
000140	LEITOR DE CÓDIGO DE BARRAS PRETO	ELGIN	FLASH		02/09/2019	98,99	0,90	89,09	5
000141	LEITOR DE CÓDIGO DE BARRAS PRETO	ELGIN	FLASH		02/09/2019	98,99	0,90	89,09	5
000157	ESTABILIZADOR PRETO	SWS		159700381165	02/09/2019	365,75	0,90	329,18	5
000158	CPU PRETO	LOGIN		1686657	02/09/2019	868,50	0,90	781,65	5
000159	ESTABILIZADOR PRETO	SWS		159700339824	02/09/2019	365,75	0,90	329,18	5
000160	CPU PRETO	LOGIN		1686652	02/09/2019	868,50	0,90	781,65	5
000161	LEITOR DE CÓDIGO DE BARRAS PRETO	ELGIN	FLASH		02/09/2019	98,99	0,90	89,09	5
000162	LEITOR DE CÓDIGO DE BARRAS PRETO	ELGIN	FLASH		02/09/2019	98,99	0,90	89,09	5
000179	LEITOR DE CÓDIGO DE BARRAS PRETO	ELGIN	FLASH		02/09/2019	98,99	0,90	89,09	5
000180	ESTABILIZADOR PRETO	SMS		CV1303202048860	02/09/2019	68,40	0,90	61,56	5
000181	CPU PRETO	LOGIN		92547	02/09/2019	868,50	0,90	781,65	5
000182	MODEM PRETO	VIVO		9897D1250588	02/09/2019	71,89	0,90	64,70	5
000183	IMPRESSORA MULTIFUNCIONAL PRETO	EPSON	L395	X2NZ220607	02/09/2019	854,05	0,90	768,65	5
000185	LEITOR DE CÓDIGO DE BARRAS PRETO	BEMATECH	BR 400	L22OH552792	02/09/2019	180,00	0,90	162,00	5
000186	ESTABILIZADOR PRETO	SMS		159700339858	02/09/2019	68,40	0,90	61,56	5
000187	CPU PRETO	LOGIN	L 3300		02/09/2019	868,50	0,90	781,65	5
000196	MONITOR DE VIDEO LCD PRETO 24"	AOC	LE24M1475		02/09/2019	679,90	0,90	611,91	5
000197	MONITOR DE VIDEO LCD PRETO 24"	AOC	LE24M1475		02/09/2019	679,90	0,90	611,91	5
000198	MONITOR DE VIDEO LCD PRETO 24"	AOC	LE24M1475		02/09/2019	679,90	0,90	611,91	5
000199	LEITOR DE CÓDIGO DE BARRAS PRETO	BEMATECH	BR 400	L22OH552795	02/09/2019	180,00	0,90	162,00	5
000200	LEITOR DE CÓDIGO DE BARRAS PRETO	BEMATECH	BR 400	L22OH552798	02/09/2019	180,00	0,90	162,00	5
000201	LEITOR DE CÓDIGO DE BARRAS PRETO	BEMATECH	BR 400	L22OH552800	02/09/2019	180,00	0,90	162,00	5
000202	IMPRESSORA TERMICA NÃO FISCAL CINZA	EPSON	M249A	RV2N301194	02/09/2019	650,00	0,90	585,00	5
000203	IMPRESSORA TERMICA NÃO FISCAL CINZA	EPSON	M249A	RV2N302008	02/09/2019	650,00	0,90	585,00	5
000204	IMPRESSORA TERMICA NÃO FISCAL CINZA	EPSON	M249A	RV2N302006	02/09/2019	650,00	0,90	585,00	5
000208	CPU PRETO	LOGIN	L 3500		02/09/2019	1.223,00	0,90	1.100,70	5
000209	CPU PRETO	LOGIN	L 3500		02/09/2019	1.223,00	0,90	1.100,70	5
000210	CPU PRETO	LOGIN	L 3300		02/09/2019	868,50	0,90	781,65	5
000211	ESTABILIZADOR PRETO	TS SHARA		1806103525	02/09/2019	365,75	0,90	329,18	5
000212	ESTABILIZADOR PRETO	TS SHARA		1806082905	02/09/2019	365,75	0,90	329,18	5
000213	ESTABILIZADOR PRETO	TS SHARA		1805528472	02/09/2019	365,75	0,90	329,18	5
000233	LEITOR DE CÓDIGO DE BARRAS PRETO	ELGIN	FLASH		02/09/2019	98,99	0,90	89,09	5
000234	CPU PRETO	LOGIN	L 3300		02/09/2019	868,50	0,90	781,65	5
000235	ESTABILIZADOR PRETO	SMS		159700381091	02/09/2019	68,40	0,90	61,56	5





ATACADÃO DOS REMÉDIOS LTDA
Laudo de Avaliação de Bens Móveis do Ativo Imobilizado - Setembro 2019



Anexo II - Relação dos Bens Avaliados

Classificados por Conta Contábil

Nº da Plaqueta	Descrição do Bem	Marca	Modelo	Nº Série	Data da avaliação	Valor de Reposiçã	Fator de	Valor Avaliado / V1 Justo	Vida Útil Reman. (em Anos)
000304	MONITOR DE VIDEO LCD PRETO 15"	AOC	E1670SW	KQUH9XA005475	02/09/2019	369,00	0,90	332,10	5
000305	MONITOR DE VIDEO LCD PRETO 15"	LOG	68AX	20361768	02/09/2019	350,10	0,90	315,09	5
000306	LEITOR DE CODIGO DE BARRAS PRETO	ELGIN	FLASH		02/09/2019	98,99	0,90	89,09	5
000307	IMPRESSORA TERMICA NÃO FISCAL CINZA	EPSON	M249A	RV2N292788	02/09/2019	650,00	0,90	585,00	5
000309	ESTABILIZADOR PRETO	SMS		165200364401	02/09/2019	68,40	0,90	61,56	5
000310	ESTABILIZADOR PRETO	SMS		165200364394	02/09/2019	68,40	0,90	61,56	5
000312	MONITOR DE VIDEO LCD PRETO 15"	AOC	E1670SW	KQUH9XA004169	02/09/2019	369,00	0,90	332,10	5
000313	LEITOR DE CODIGO DE BARRAS PRETO	ELGIN	FLASH		02/09/2019	98,99	0,90	89,09	5
000314	IMPRESSORA TERMICA NÃO FISCAL CINZA	EPSON	M249A	RV2M269252	02/09/2019	650,00	0,90	585,00	5
000317	ESTABILIZADOR PRETO	SMS		165200376186	02/09/2019	68,40	0,90	61,56	5
000318	CPU PRETO	LOGIN		1677455	02/09/2019	868,50	0,90	781,65	5
000319	IMPRESSORA TERMICA NÃO FISCAL CINZA	EPSON	M249A	RV2M292782	02/09/2019	650,00	0,90	585,00	5
000320	MONITOR DE VIDEO LCD PRETO 15"	AOC	E1670SW	KQUH9XA004399	02/09/2019	369,00	0,90	332,10	5
000321	LEITOR DE CODIGO DE BARRAS PRETO	ELGIN	FLASH		02/09/2019	98,99	0,90	89,09	5
000323	CPU PRETO	LOGIN		1680063	02/09/2019	868,50	0,90	781,65	5
000324	ESTABILIZADOR PRETO	SMS		165200364575	02/09/2019	68,40	0,90	61,56	5
000327	MONITOR DE VIDEO LCD PRETO 19"	AOC	E970SW	KCYH9XA001362	02/09/2019	295,90	0,90	266,31	5
000328	ESTABILIZADOR PRETO	SMS		273950313484	02/09/2019	68,40	0,90	61,56	5
000329	CPU PRETO	LOGIN		1652875	02/09/2019	868,50	0,90	781,65	5
000330	IMPRESSORA LASER PRETO	EPSON	L396	X4FH118267	02/09/2019	398,00	0,90	358,20	5
000331	CPU PRETO	LOGIN	L 3300		02/09/2019	868,50	0,90	781,65	5
000332	ESTABILIZADOR PRETO	SMS		165200364650	02/09/2019	68,40	0,90	61,56	5
000333	MODEM PRETO	D-LINK		TX3118132068	02/09/2019	71,89	0,90	64,70	5
000334	MONITOR DE VIDEO LCD PRETO 15"	LOG	68AX	20361785	02/09/2019	350,10	0,90	315,09	5
000335	CPU PRETO	LOGIN	L 3300	1686666	02/09/2019	868,50	0,90	781,65	5
000336	ESTABILIZADOR PRETO	SMS		165200376030	02/09/2019	68,40	0,90	61,56	5
000337	MONITOR DE VIDEO LCD PRETO 15"	AOC	E1670SW	KQUH9XA005503	02/09/2019	369,00	0,90	332,10	5
000338	CPU PRETO	LOGIN	L 3300	1686662	02/09/2019	868,50	0,90	781,65	5
000339	ESTABILIZADOR PRETO	SMS		165200364403	02/09/2019	68,40	0,90	61,56	5
000340	MONITOR DE VIDEO LCD PRETO 15"	LOG	68AX	20361730	02/09/2019	350,10	0,90	315,09	5
000341	CPU PRETO	LOGIN	L 3300	1686636	02/09/2019	868,50	0,90	781,65	5
000342	ESTABILIZADOR PRETO	SMS		165200376185	02/09/2019	68,40	0,90	61,56	5
000343	MONITOR DE VIDEO LCD PRETO 15"	AOC	E1670SW	KQUH9XA004434	02/09/2019	369,00	0,90	332,10	5
000344	CPU PRETO	LOGIN	L 3500	1680038	02/09/2019	1.223,00	0,90	1.100,70	5
000345	LEITOR DE CODIGO DE BARRAS PRETO	ELGIN	FLASH		02/09/2019	98,99	0,90	89,09	5
000346	ESTABILIZADOR PRETO	SMS		165200364600	02/09/2019	68,40	0,90	61,56	5
000347	MONITOR DE VIDEO LCD PRETO 15"	LOG	68AX	20361799	02/09/2019	350,10	0,90	315,09	5
000348	LEITOR DE CODIGO DE BARRAS PRETO	ELGIN	FLASH		02/09/2019	98,99	0,90	89,09	5
000349	CPU PRETO	LOGIN	L 3300	1686644	02/09/2019	868,50	0,90	781,65	5
000350	MONITOR DE VIDEO LCD PRETO 15"	AOC	E1670SW	KQUH9XA005523	02/09/2019	369,00	0,90	332,10	5
000351	LEITOR DE CODIGO DE BARRAS PRETO	ELGIN	FLASH		02/09/2019	98,99	0,90	89,09	5
000352	CPU PRETO	LOGIN	L 3300	1683515	02/09/2019	868,50	0,90	781,65	5
000353	ESTABILIZADOR PRETO	SMS		165200364648	02/09/2019	68,40	0,90	61,56	5
000354	MONITOR DE VIDEO LCD PRETO 15"	AOC	E1670SW	KQUH9XA007622	02/09/2019	369,00	0,90	332,10	5





ATACADÃO DOS REMÉDIOS LTDA
Laudo de Avaliação de Bens Móveis do Ativo Imobilizado - Setembro 2019



Anexo II - Relação dos Bens Avaliados

Classificados por Conta Contábil

Nº da Plaqueta	Descrição do Bem	Marca	Modelo	Nº Série	Data da avaliação	Valor de Reposição	Fator de	Valor Avaliado / V1 Justo	Vida Útil Reman. (em Anos)
000355	CPU PRETO	LOGIN	L 3300	1683512	02/09/2019	868,50	0,90	781,65	5
000356	MONITOR DE VIDEO LCD PRETO 15"	AOC	E1670SW	KQUH9XA004153	02/09/2019	369,00	0,90	332,10	5
000357	CPU PRETO	LOGIN	L 3300	1683509	02/09/2019	868,50	0,90	781,65	5
000358	ESTABILIZADOR PRETO	SMS		166210022831	02/09/2019	68,40	0,90	61,56	5
000359	MONITOR DE VIDEO LCD PRETO 15"	AOC	E1670SW	KQUH9XA004401	02/09/2019	369,00	0,90	332,10	5
000360	IMPRESSORA TERMICA NÃO FISCAL CINZA	EPSON	M249A	RV2M292791	02/09/2019	650,00	0,90	585,00	5
000361	IMPRESSORA TERMICA NÃO FISCAL CINZA	EPSON	M249A	RV2M292779	02/09/2019	650,00	0,90	585,00	5
000362	LEITOR DE CODIGO DE BARRAS PRETO	ELGIN	FLASH		02/09/2019	98,99	0,90	89,09	5
000363	CPU PRETO	LOGIN	L 3300	16828814	02/09/2019	868,50	0,90	781,65	5
000364	ESTABILIZADOR PRETO	SMS		165200364550	02/09/2019	68,40	0,90	61,56	5
000365	MONITOR DE VIDEO LCD PRETO 15"	AOC	E1670SW	KQUH9XA004335	02/09/2019	369,00	0,90	332,10	5
000366	LEITOR DE CODIGO DE BARRAS PRETO	ELGIN	FLASH		02/09/2019	98,99	0,90	89,09	5
000371	CPU PRETO	LOGIN		1682900	02/09/2019	868,50	0,90	781,65	5
000372	ESTABILIZADOR PRETO	SMS		159700356340	02/09/2019	68,40	0,90	61,56	5
000412	LEITOR DE CODIGO DE BARRAS PRETO	ELGIN	FLASH		02/09/2019	98,99	0,90	89,09	5
000413	LEITOR DE CODIGO DE BARRAS PRETO	ELGIN	FLASH		02/09/2019	98,99	0,90	89,09	5
000414	LEITOR DE CODIGO DE BARRAS PRETO	ELGIN	FLASH		02/09/2019	98,99	0,90	89,09	5
000415	LEITOR DE CODIGO DE BARRAS PRETO	ELGIN	FLASH		02/09/2019	98,99	0,90	89,09	5
000518	RACK PARA SWITCH PRETO AÇO				02/09/2019	269,32	0,90	242,39	5
000520	RACK PARA SWITCH PRETO AÇO				02/09/2019	269,32	0,90	242,39	5
000521	MONITOR DE VIDEO LCD PRETO 15"	AOC	E1670SW		02/09/2019	369,00	0,90	332,10	5
000522	SERVIDOR PRETO	DELL			02/09/2019	4.700,00	0,90	4.230,00	5
000523	MODEM PRETO	D-LINK		R3K91D8026663	02/09/2019	71,89	0,90	64,70	5
000525	SWITCH COM 24 PORTAS PRETO	TP LINK	TL-SF1024D		02/09/2019	318,51	0,90	286,66	5
000526	ESTABILIZADOR PRETO	SMS			02/09/2019	68,40	0,90	61,56	5
000527	MODEM PRETO	TECHNICOLOR			02/09/2019	71,89	0,90	64,70	5
000529	MONITOR DE VIDEO LCD PRETO 15"	PHILCO	PH16N59P	4030388460T160A	02/09/2019	369,00	0,90	332,10	5
000530	CPU PRETO	LOGIN			02/09/2019	868,50	0,90	781,65	5
000577	MONITOR DE VIDEO LCD PRETO 15"	SAMSUNG	SYNCMASER 632 MW		02/09/2019	369,00	0,50	184,50	3
000578	IMPRESSORA TERMICA NÃO FISCAL PRETO	BEMATECH	MP-4200 TH	101000800000337854	02/09/2019	615,72	0,50	307,86	3
000579	LEITOR DE CODIGO DE BARRAS PRETO	BEMATECH	BR 400	E22OH525790	02/09/2019	180,00	0,50	90,00	3
000580	CPU PRETO	LOGIN		1683256	02/09/2019	868,50	0,50	434,25	3
000581	ESTABILIZADOR PRETO	SMS		159710083527	02/09/2019	68,40	0,50	34,20	3
000584	ESTABILIZADOR PRETO	SIDE WAY		5301170541360	02/09/2019	365,75	0,50	182,88	3
000585	CPU PRETO	LOGIN			02/09/2019	868,50	0,50	434,25	3
000586	IMPRESSORA JATO DE TINTA BRANCO	CANON	MG2410		02/09/2019	224,10	0,50	112,05	3
000587	LEITOR DE CODIGO DE BARRAS PRETO	BEMATECH			02/09/2019	180,00	0,50	90,00	3
000588	MONITOR DE VIDEO LCD PRETO 15"	AOC	5195W	IS387XA009043	02/09/2019	369,00	0,50	184,50	3
000589	IMPRESSORA TERMICA NÃO FISCAL PRETO	BEMATECH	MP-4200 TH	101000800000308325	02/09/2019	615,72	0,50	307,86	3
000591	MONITOR DE VIDEO LCD PRETO 15"	ACER	X163W	ETLBF0801194206719800	02/09/2019	369,00	0,50	184,50	3
000592	LEITOR DE CODIGO DE BARRAS PRETO	BEMATECH	BR 400	E22OH525796	02/09/2019	180,00	0,50	90,00	3
000593	CPU PRETO	LOGIN		0304969	02/09/2019	868,50	0,50	434,25	3
000594	ESTABILIZADOR PRETO	TS SHARA		180608438	02/09/2019	365,75	0,50	182,88	3
000595	ESTABILIZADOR PRETO	TS SHARA		1806103475	02/09/2019	365,75	0,50	182,88	3



Anexo II - Relação dos Bens Avaliados

Classificadas por Conta Contábil

Nº da Plaqueta	Descrição do Bem	Marca	Modelo	Nº Série	Data da avaliação	Valor de Reposiçã	Fator de	Valor Avaliado / V1 Justo	Vida Útil Reman. (em Anos)
000596	CPU PRETO	LOGIN		1691612	02/09/2019	868,50	0,50	434,25	3
000597	MONITOR DE VIDEO LCD PRETO 15"	LOG	68AX	20361700	02/09/2019	350,10	0,50	175,05	3
000598	MONITOR DE VIDEO LCD PRETO 15"	LOG	68AX		02/09/2019	350,10	0,50	175,05	3
000599	LEITOR DE CODIGO DE BARRAS PRETO	BEMATECH	BR 400	E22OH525771	02/09/2019	180,00	0,50	90,00	3
000600	LEITOR DE CODIGO DE BARRAS PRETO	BEMATECH	BR 400	E22OH525570	02/09/2019	180,00	0,50	90,00	3
000601	CPU PRETO	LOGIN		1686669	02/09/2019	868,50	0,50	434,25	3
000602	CPU PRETO				02/09/2019	868,50	0,50	434,25	3
000603	ESTABILIZADOR PRETO	SMS		166210026196	02/09/2019	68,40	0,50	34,20	3
000604	ESTABILIZADOR BEGE	SMS	REVOLUTION		02/09/2019	68,40	0,50	34,20	3
000606	IMPRESSORA LASER PRETO	HP	LASERJET P1102W		02/09/2019	531,47	0,50	265,74	3
000608	MONITOR DE VIDEO LCD PRETO 15"	AOC	LMS22		02/09/2019	369,00	0,50	184,50	3
000611	LEITOR DE CODIGO DE BARRAS PRETO	ELGIN	FLASH		02/09/2019	98,99	0,50	49,50	3
000613	RACK PARA SWITCH PRETO AÇO				02/09/2019	269,32	0,50	134,66	3
000614	IMPRESSORA MULTIFUNCIONAL PRETO	SAMSUNG	SCX-4623F	ZAXCBDAB00914X	02/09/2019	949,05	0,50	474,53	3
000627	MONITOR DE VIDEO LCD PRETO 15"	ACER	ETZ3WPA04	94900469042	02/09/2019	369,00	0,50	184,50	3
000628	MONITOR DE VIDEO LCD PRETO 15"	PROVIEW	FVT26AW	7898196062208	02/09/2019	369,00	0,50	184,50	3
000647	MONITOR DE VIDEO LCD PRETO 15"	LOG	68AX	20361557	02/09/2019	350,10	0,90	315,09	5
000648	IMPRESSORA TERMICA NÃO FISCAL CINZA	EPSON	M249A	RV2M271843	02/09/2019	650,00	0,90	585,00	5
000650	CPU PRETO	LOGIN	L3100		02/09/2019	868,50	0,90	781,65	5
000651	LEITOR DE CODIGO DE BARRAS PRETO	BEMATECH	BR 400	J22OH003191	02/09/2019	180,00	0,90	162,00	5
000652	IMPRESSORA TERMICA NÃO FISCAL CINZA	EPSON	M249A	RV2M271843	02/09/2019	650,00	0,90	585,00	5
000653	MONITOR DE VIDEO LCD 15,6" PRETO	AOC	E970SWNL	KCY18XA026727	02/09/2019	350,10	0,90	315,09	5
000654	LEITOR DE CODIGO DE BARRAS PRETO	BEMATECH	BR 400	J22QH001478	02/09/2019	180,00	0,90	162,00	5
000656	CPU PRETO	LOGIN	L 3500	1690255	02/09/2019	1.223,00	0,90	1.100,70	5
000665	LEITOR DE CODIGO DE BARRAS PRETO	ELGIN	FLASH		02/09/2019	98,99	0,90	89,09	5
000666	IMPRESSORA TERMICA NÃO FISCAL CINZA	EPSON	M249A	RV2M317112	02/09/2019	650,00	0,90	585,00	5
000667	MONITOR DE VIDEO LCD 15,6" PRETO	AOC	E970SWNL	T81WV42QALAUINB	02/09/2019	350,10	0,90	315,09	5
000669	CPU PRETO	LOGIN	L 3500		02/09/2019	1.223,00	0,90	1.100,70	5
000698	MONITOR DE VIDEO LCD PRETO 15"	LOG	68AX	20361546	02/09/2019	350,10	0,90	315,09	5
000699	LEITOR DE CODIGO DE BARRAS PRETO	ELGIN	FLASH		02/09/2019	98,99	0,90	89,09	5
000700	CPU PRETO	LOGIN	L 3300		02/09/2019	868,50	0,90	781,65	5
000703	MONITOR DE VIDEO LCD PRETO 15"	LOG	68AX	20361636	02/09/2019	350,10	0,90	315,09	5
000704	CPU PRETO	LOGIN	L 3300		02/09/2019	868,50	0,90	781,65	5
000705	LEITOR DE CODIGO DE BARRAS PRETO	ELGIN	FLASH	17018912	02/09/2019	98,99	0,90	89,09	5
000707	MONITOR DE VIDEO LCD 20" PRETO	AOC			02/09/2019	669,00	0,90	602,10	5
000708	MONITOR DE VIDEO LCD 20" PRETO	AOC			02/09/2019	669,00	0,90	602,10	5
000721	IMPRESSORA MULTIFUNCIONAL PRETO	EPSON	L4150		02/09/2019	1.099,00	0,90	989,10	5
000722	LEITOR DE CODIGO DE BARRAS CINZA	BEMATECH	BR 400	1220H335774	02/09/2019	180,00	0,90	162,00	5
000723	CPU PRETO	LOGIN	L 3500	1692906	02/09/2019	1.223,00	0,90	1.100,70	5
000754	IMPRESSORA LASER BRANCO	HP	DESKJET3785		02/09/2019	560,00	0,90	504,00	5
000755	MONITOR DE VIDEO LCD PRETO 15"	LOG	68AX	20361575	02/09/2019	350,10	0,90	315,09	5
000756	LEITOR DE CODIGO DE BARRAS PRETO	BEMATECH	BR 400	1220H552782	02/09/2019	180,00	0,90	162,00	5
000757	CPU PRETO	LOGIN	L 3300		02/09/2019	868,50	0,90	781,65	5
000758	CPU PRETO	LOGIN	L 3300		02/09/2019	868,50	0,90	781,65	5



Anexo II - Relação dos Bens Avaliados

Classificadas por Conta Contábil

Nº da Plaqueta	Descrição do Bem	Marca	Modelo	Nº Série	Data da avaliação	Valor de Reposiçã de	Fator de	Valor Avaliado / V1 Justo	Vida Útil Reman. (em Anos)
000759	CPU PRETO	LOGIN	L 3300		02/09/2019	888,50	0,90	781,65	5
000760	MONITOR DE VIDEO LCD PRETO 15"	AOC	16708UW/WN	T6IKTF2QFVABNNB	02/09/2019	369,00	0,90	332,10	5
000761	LEITOR DE CODIGO DE BARRAS PRETO	ELGIN	FLASH		02/09/2019	98,99	0,90	89,09	5
000762	MONITOR DE VIDEO LCD PRETO 15"	AOC	16770SWU/WN	T6IKTF2QFVABNNB	02/09/2019	369,00	0,90	332,10	5
000763	LEITOR DE CODIGO DE BARRAS PRETO	ELGIN	FLASH		02/09/2019	98,99	0,90	89,09	5
000764	CPU PRETO	LOGIN	L 3300		02/09/2019	888,50	0,90	781,65	5
000765	LEITOR DE CODIGO DE BARRAS PRETO	ELGIN	FLASH		02/09/2019	98,99	0,90	89,09	5
000766	MONITOR DE VIDEO LCD PRETO 15"	LOG	68AX	20361542	02/09/2019	350,10	0,90	315,09	5
000767	CPU PRETO	LOGIN	L 3300		02/09/2019	888,50	0,90	781,65	5
000768	LEITOR DE CODIGO DE BARRAS PRETO	ELGIN	FLASH		02/09/2019	98,99	0,90	89,09	5
000769	MONITOR DE VIDEO LCD PRETO 15"	LOG	68AX	20361682	02/09/2019	350,10	0,90	315,09	5
000770	CPU PRETO	LOGIN	L 3300		02/09/2019	888,50	0,90	781,65	5
000787	NOBREAK PRETO	SMS	STATION II		02/09/2019	365,75	0,95	347,46	5
000788	CPU PRETO	LOGIN	L 3500	1692904	02/09/2019	1.223,00	0,90	1.100,70	5
000789	CPU PRETO	LOGIN	L3300		02/09/2019	626,40	0,95	595,08	5
000790	CPU PRETO	LOGIN	L3300		02/09/2019	626,40	0,95	595,08	5
000796	MONITOR DE VIDEO LCD PRETO 15"	AOC	1619SW2	T69AMSNOVQA26NE	02/09/2019	289,90	0,60	173,94	3
000797	CPU PRETO	PREVIEW		065969	02/09/2019	626,40	0,60	375,84	3
000798	IMPRESSORA MULTIFUNCIONAL PRETO	EPSON	L396	X4FH127493	02/09/2019	759,00	0,60	455,40	3
000801	LEITOR DE CODIGO DE BARRAS PRETO	BEMATECH	BR 400	1220H527863	02/09/2019	180,00	0,60	108,00	3
000802	IMPRESSORA LASER CINZA	HP	LASERJET P1102W	BRCSDDL3LB	02/09/2019	531,47	0,60	318,88	3
000803	MONITOR DE VIDEO LCD 17,5" PRETO	AOC	E970SWL	KCYG9XA223292	02/09/2019	330,00	0,60	198,00	3
000804	CPU PRETO	LOGIN	L 3500		02/09/2019	1.223,00	0,60	733,80	3
000816	RACK PARA SWITCH DE PAREDE COM 01 PORTA PRETO 0,40X0,55X0,22				02/09/2019	269,32	0,90	242,39	5
000817	MONITOR DE VIDEO LCD 15,6" PRETO	AOC			02/09/2019	350,10	0,90	315,09	5
000818	MONITOR DE VIDEO LCD 14" PRETO	AOC			02/09/2019	289,90	0,90	260,91	5
000819	NOBREAK PRETO	SMS			02/09/2019	365,75	0,90	329,18	5
000820	SWITCH COM 04 PORTAS CINZA	HPE	MSR954	CN78HB11LL	02/09/2019	250,00	0,30	75,00	2
000821	SWITCH COM 04 PORTAS CINZA	HPE	MSR954	CN78HB102K	02/09/2019	250,00	0,30	75,00	2
000823	SWITCH COM 24 PORTAS CINZA	DLINK	DES10240		02/09/2019	224,90	0,90	202,41	5
000824	SERVIDOR PRETO	DELL	T130	F2GTWQ2	02/09/2019	4.700,00	0,90	4.230,00	5
000825	SERVIDOR PRETO	DELL	T130	C1TRWQ2	02/09/2019	4.700,00	0,90	4.230,00	5
000826	RACK PARA SWITCH DE CHÃO COM 01 PORTA 0,57X0,60X0,93				02/09/2019	939,18	0,90	845,26	5
000868	IMPRESSORA MULTIFUNCIONAL PRETO	EPSON	L395		02/09/2019	759,00	0,90	683,10	5
000872	MONITOR DE VIDEO LCD 17,5" PRETO	SAMSUNG	E19B300B	0288HQAC413885T	02/09/2019	330,00	0,90	297,00	5
000873	CPU PRETO				02/09/2019	888,50	0,90	781,65	5
000878	MONITOR DE VIDEO LCD 17,5" PRETO	ACER	V196HQL		02/09/2019	330,00	0,90	297,00	5
000879	CPU PRETO	LOGIN	L 3300		02/09/2019	888,50	0,90	781,65	5
000890	MONITOR DE VIDEO LCD 15,6" PRETO	AOC	16170SW	T6IMMRV2QALABNNB	02/09/2019	350,10	0,60	210,06	3
000891	CPU PRETO	LOGIN	L 3300		02/09/2019	888,50	0,60	521,10	3
000898	IMPRESSORA TERMICA NÃO FISCAL CINZA	EPSON	M249A	RV2M380273	02/09/2019	650,00	0,60	390,00	3
000899	LEITOR DE CODIGO DE BARRAS PRETO	ELGIN	FLASH		02/09/2019	98,99	0,60	59,39	3
000900	MONITOR DE VIDEO LCD PRETO 17,5"	AOC	16195WS	1178CXA000457	02/09/2019	330,00	0,60	198,00	3
000901	CPU PRETO	LOGIN	L 3500		02/09/2019	1.223,00	0,60	733,80	3



Anexo II - Relação dos Bens Avaliados

Classificados por Conta Contábil

Nº da Plaqueta	Descrição do Bem	Marca	Modelo	Nº Série	Data da avaliação	Valor de Reposição	Fator de	Valor Avaliado / VI Justo	Vida Útil Reman. (em Anos)
000902	MONITOR DE VIDEO LCD 15" PRETO	AOC	LMS22	T57VMXDQACAD6N	02/09/2019	330,00	0,60	198,00	3
000903	LEITOR DE CODIGO DE BARRAS PRETO	BEMATECH			02/09/2019	180,00	0,60	108,00	3
000904	CPU PRETO				02/09/2019	868,50	0,60	521,10	3
000905	MONITOR DE VIDEO LCD PRETO 17,5"	AOC	16195WS	T69AM55WQWKA16NL	02/09/2019	330,00	0,60	198,00	3
000906	LEITOR DE CODIGO DE BARRAS PRETO	BEMATECH	BR 400	SNO22OH525777	02/09/2019	180,00	0,60	108,00	3
000907	CPU PRETO				02/09/2019	868,50	0,60	521,10	3
000913	IMPRESSORA JATO DE TINTA BRANCO	CANON	PIXMA		02/09/2019	269,90	0,60	161,94	3
000915	IMPRESSORA TERMICA NÃO FISCAL PRETO	BEMATECH	MP-4200 TH		02/09/2019	615,72	0,60	369,43	3
000916	LEITOR DE CODIGO DE BARRAS PRETO	BEMATECH			02/09/2019	180,00	0,60	108,00	3
000918	MONITOR DE VIDEO LCD 15,6" PRETO	PHILIPS	150VW9	AF200918051853	02/09/2019	330,00	0,60	198,00	3
000919	IMPRESSORA TERMICA NÃO FISCAL PRETO	BEMATECH	MP-4200 TH		02/09/2019	615,72	0,60	369,43	3
000920	LEITOR DE CODIGO DE BARRAS PRETO	ELGIN	FLASH		02/09/2019	98,99	0,60	59,39	3
000921	MONITOR DE VIDEO LCD PRETO 15"	AOC	LMS22	T5C578A904886	02/09/2019	330,00	0,60	198,00	3
000923	CPU PRETO	LOGIN			02/09/2019	868,50	0,60	521,10	3
000924	CPU PRETO	LOGIN			02/09/2019	868,50	0,60	521,10	3
000928	SERVIDOR PRETO				02/09/2019	4.700,00	0,60	2.820,00	3
000929	NOBREAK PRETO	SMS			02/09/2019	365,75	0,60	219,45	3
000930	SWITCH COM 12 PORTAS CINZA	D-LINK			02/09/2019	143,89	0,60	86,33	3
000949	SERVIDOR PRETO	DELL	POWER EDGE T110 II		02/09/2019	4.700,00	0,50	2.350,00	3
000950	CPU PRETO	LOGIN			02/09/2019	868,50	0,50	434,25	3
000951	LEITOR DE CODIGO DE BARRAS PRETO	ELGIN	FLASH		02/09/2019	98,99	0,50	49,50	3
000952	MONITOR DE VIDEO 14" BRANCO	PHILCO			02/09/2019	330,00	0,50	165,00	3
000965	IMPRESSORA JATO DE TINTA BRANCO	HP	DESKJET 3785		02/09/2019	230,22	0,50	115,11	3
000966	IMPRESSORA LASER PRETO	HP	P1102		02/09/2019	224,10	0,50	112,05	3
000967	MONITOR DE VIDEO LCD 18,5" PRETO	AOC	9708SW	T8FWV42QALABNNB	02/09/2019	330,00	0,50	165,00	3
000968	LEITOR DE CODIGO DE BARRAS PRETO	ELGIN	FLASH		02/09/2019	98,99	0,50	49,50	3
000969	CPU PRETO	LOGIN			02/09/2019	868,50	0,50	434,25	3
000971	MONITOR DE VIDEO LCD 14" PRETO	ACER	X163WA	099802637842	02/09/2019	330,00	0,50	165,00	3
000972	LEITOR DE CODIGO DE BARRAS PRETO	CAMTAC	PS950S		02/09/2019	98,99	0,50	49,50	3
000973	CPU PRETO	LOGIN	QOP75689/13		02/09/2019	868,50	0,50	434,25	3
000974	MONITOR DE VIDEO LCD 15,6" PRETO	AOC	E196WS	T6EMRV42QALRC7N	02/09/2019	350,10	0,50	175,05	3
000976	CPU PRETO	LOGIN			02/09/2019	868,50	0,50	434,25	3
000985	LEITOR DE CODIGO DE BARRAS PRETO	BEMATECH	BR 400		02/09/2019	180,00	0,50	90,00	3
000986	IMPRESSORA TERMICA NÃO FISCAL CINZA	EPSON	M249A		02/09/2019	650,00	0,50	325,00	3
000988	CPU PRETO	LOGIN			02/09/2019	868,50	0,50	434,25	3
000989	IMPRESSORA PRETO	HP	DESKJET 2546		02/09/2019	169,90	0,50	84,95	3
000997	SERVIDOR PRETO				02/09/2019	4.700,00	0,60	2.820,00	3
000999	CPU PRETO	DELL	OPTIPLEX 760		02/09/2019	868,50	0,60	521,10	3
001001	NOBREAK PRETO				02/09/2019	365,75	0,60	219,45	3
001002	MONITOR DE VIDEO LCD 15,6" PRETO	AOC			02/09/2019	350,10	0,30	105,03	2
001003	LEITOR DE CODIGO DE BARRAS CINZA	BEMATECH	BR 400		02/09/2019	180,00	0,60	108,00	3
001004	MONITOR DE VIDEO LCD PRETO 15,6"	AOC	E950SW	TBAAR96QAGA27NL	02/09/2019	350,10	0,60	210,06	3
001009	MONITOR DE VIDEO LCD 15,6" PRETO	AOC	519SW	15389XA00024	02/09/2019	350,10	0,60	210,06	3
001010	LEITOR DE CODIGO DE BARRAS PRETO	ELGIN	FLASH		02/09/2019	98,99	0,60	59,39	3



Anexo II - Relação dos Bens Avaliados

Classificados por Conta Contábil

Nº da Plaqueta	Descrição do Bem	Marca	Modelo	Nº Série	Data da avaliação	Valor de Reposição	Fator de	Valor Avaliado / V1 Justo	Vida Útil (em Anos)	Reman.
001011	IMPRESSORA LASER MONO PRETO	HP	JETPRO M102W		02/09/2019	664,05	0,60	398,43	3	
001012	IMPRESSORA PRETO	HP	DESKJET INK ADVANCE 2675		02/09/2019	169,90	0,60	101,94	3	
001013	CPU PRETO	LOGIN			02/09/2019	868,50	0,60	521,10	3	
001014	CPU PRETO	STI			02/09/2019	868,50	0,60	521,10	3	
001018	IMPRESSORA TERMICA NÃO FISCAL CINZA	EPSON	M249A	RV2M224979	02/09/2019	650,00	0,60	390,00	3	
001019	MONITOR DE VIDEO LCD 15,6" PRETO	PHILIPS	150S		02/09/2019	350,10	0,60	210,06	3	
001020	CPU PRETO	LOGIN			02/09/2019	868,50	0,60	521,10	3	
001024	MONITOR DE VIDEO LCD 15,6" PRETO	PHILIPS	160VW		02/09/2019	350,10	0,60	210,06	3	
001025	CPU PRETO	LOGIN	L 3300		02/09/2019	868,50	0,60	521,10	3	
001036	MONITOR DE VIDEO LCD PRETO 15"	LOG	68AX	20361669	02/09/2019	350,10	0,50	175,05	3	
001037	MONITOR DE VIDEO LCD PRETO 15"	AOC	E1670SW	KCYH9XA010991	02/09/2019	369,00	0,90	332,10	5	
001038	CPU PRETO	LOGIN	L 3500	16933163	02/09/2019	1.223,00	0,90	1.100,70	5	
001039	ESTABILIZADOR PRETO	SMS		1806103515	02/09/2019	68,40	0,90	61,56	5	
001040	IMPRESSORA PRETO	EPSON	L4150	X59D017399	02/09/2019	1.099,00	0,90	989,10	5	
001041	MONITOR DE VIDEO LCD PRETO 15"	AOC	E1670SW	KQJH4XA001664	02/09/2019	369,00	0,90	332,10	5	
001042	CPU PRETO	LOGIN	L 3300	1692341	02/09/2019	868,50	0,90	781,65	5	
001043	ESTABILIZADOR PRETO	SMS		1806103715	02/09/2019	68,40	0,90	61,56	5	
001044	MONITOR DE VIDEO LCD PRETO 15"	AOC	E11670SW	KQJH4XA001653	02/09/2019	289,90	0,90	260,99	5	
001045	CPU PRETO	LOGIN	L 3300	1691608	02/09/2019	868,50	0,90	781,65	5	
001046	ESTABILIZADOR PRETO	TS SHARA		1806103705	02/09/2019	365,75	0,90	329,18	5	
001047	MONITOR DE VIDEO LCD PRETO 15"	AOC	E11670SW	KQJH4XA0007003	02/09/2019	289,90	0,90	260,99	5	
001048	CPU PRETO	LOGIN	L 3300	1651610	02/09/2019	868,50	0,90	781,65	5	
001049	ESTABILIZADOR PRETO	TS SHARA		1806082425	02/09/2019	365,75	0,90	329,18	5	
001050	MONITOR DE VIDEO LCD PRETO 15"	AOC	E11670SW	KQJH4XA000692	02/09/2019	289,90	0,90	260,99	5	
001051	CPU PRETO	LOGIN		1686644	02/09/2019	868,50	0,90	781,65	5	
001052	ESTABILIZADOR PRETO	TS SHARA		1806103685	02/09/2019	365,75	0,90	329,18	5	
001053	MONITOR DE VIDEO LCD PRETO 15"	AOC	E11670SW	KQJH4XA00020	02/09/2019	289,90	0,90	260,99	5	
001054	CPU PRETO	LOGIN	L 3300	1693159	02/09/2019	868,50	0,90	781,65	5	
001055	ESTABILIZADOR PRETO	TS SHARA		1806084402	02/09/2019	365,75	0,90	329,18	5	
001056	MONITOR DE VIDEO LCD PRETO 15"	AOC	E11670SW	KQJH4XA000648	02/09/2019	289,90	0,90	260,99	5	
001057	CPU PRETO	LOGIN	L 3300	1690262	02/09/2019	868,50	0,90	781,65	5	
001058	ESTABILIZADOR PRETO	TS SHARA		1806084362	02/09/2019	365,75	0,90	329,18	5	
001059	MONITOR DE VIDEO LCD PRETO 15"	AOC	E11670SW	KQJH4XA000649	02/09/2019	289,90	0,90	260,99	5	
001060	CPU PRETO	LOGIN	L 3300	1690263	02/09/2019	868,50	0,90	781,65	5	
001061	ESTABILIZADOR PRETO	TS SHARA		1806103425	02/09/2019	365,75	0,90	329,18	5	
001062	LEITOR DE CODIGO DE BARRAS PRETO	ELGIN	FLASH	17068631	02/09/2019	98,99	0,90	89,09	5	
001063	LEITOR DE CODIGO DE BARRAS PRETO	ELGIN	FLASH		02/09/2019	98,99	0,90	89,09	5	
001064	IMPRESSORA TERMICA NÃO FISCAL CINZA	EPSON	M249A	RV2M271858	02/09/2019	650,00	0,90	585,00	5	
001065	IMPRESSORA TERMICA NÃO FISCAL CINZA	EPSON	M249A	RV2M271849	02/09/2019	650,00	0,90	585,00	5	
001066	LEITOR DE CODIGO DE BARRAS PRETO	BEMATECH	BR 400	L22OH332704	02/09/2019	180,00	0,90	162,00	5	
001067	IMPRESSORA TERMICA NÃO FISCAL CINZA	EPSON	M249A	RV2M271860	02/09/2019	650,00	0,90	585,00	5	
001068	LEITOR DE CODIGO DE BARRAS PRETO	ELGIN	FLASH		02/09/2019	98,99	0,90	89,09	5	
001069	LEITOR DE CODIGO DE BARRAS PRETO	ELGIN	FLASH		02/09/2019	98,99	0,90	89,09	5	



Anexo II - Relação dos Bens Avaliados

Classificados por Conta Contábil

Nº da Plaqueta	Descrição do Bem	Marca	Modelo	Nº Série	Data da avaliação	Valor de Reposição	Fator de	Valor Avaliado / V1 Justo	Vida Útil Reman. (em Anos)
001070	LEITOR DE CÓDIGO DE BARRAS PRETO	ELGIN	FLASH		02/09/2019	98,99	0,90	89,09	5
001071	LEITOR DE CÓDIGO DE BARRAS PRETO	ELGIN	FLASH		02/09/2019	98,99	0,90	89,09	5
001072	LEITOR DE CÓDIGO DE BARRAS PRETO	ELGIN	FLASH	17068682	02/09/2019	98,99	0,90	89,09	5
001073	MODEM PRETO	VIVO		886AE3D0CD6A	02/09/2019	71,89	0,90	64,70	5
001117	MONITOR DE VIDEO LCD PRETO 15"	LOG	68AX	20361599	02/09/2019	350,10	0,90	315,09	5
001118	CPU PRETO	LOGIN	L 3300	1689229	02/09/2019	868,50	0,90	781,65	5
001119	ESTABILIZADOR PRETO	TS SHARA		1805528312	02/09/2019	365,75	0,90	329,18	5
001120	LEITOR DE CÓDIGO DE BARRAS CINZA	ELGIN	FLASH		02/09/2019	98,99	0,90	89,09	5
001139	MONITOR DE VIDEO LCD 14" PRETO	PHILCO			02/09/2019	350,10	0,30	105,03	2
001142	MONITOR DE VIDEO LCD 15,6" PRETO	AOC	519SW	15387XA008027	02/09/2019	350,10	0,60	210,06	3
001143	LEITOR DE CÓDIGO DE BARRAS PRETO	BEMATECH	BR 400		02/09/2019	180,00	0,60	108,00	3
001144	CPU PRETO	HDMI			02/09/2019	868,50	0,60	521,10	3
001145	MONITOR DE VIDEO LCD 15,6" PRETO	AOC	519SW	15389XA000345	02/09/2019	350,10	0,60	210,06	3
001148	LEITOR DE CÓDIGO DE BARRAS CINZA	ELGIN	FLASH		02/09/2019	98,99	0,60	59,39	3
001149	CPU PRETO	KELOW			02/09/2019	868,50	0,60	521,10	3
001184	RACK PARA SWITCH PRETO AÇO				02/09/2019	269,32	0,90	242,39	5
001185	RACK PARA SWITCH PRETO AÇO				02/09/2019	269,32	0,90	242,39	5
001186	ESTABILIZADOR PRETO	REGTECH			02/09/2019	365,75	0,90	329,18	5
001187	CPU PRETO	DELL	T130	C1TXWQ2	02/09/2019	868,50	0,90	781,65	5
001188	MONITOR DE VIDEO LCD PRETO 15"	LOG	68AX	20361478	02/09/2019	350,10	0,90	315,09	5
001189	MODEM PRETO	VIVO			02/09/2019	71,89	0,90	64,70	5
001190	SWITCH COM 24 PORTAS PRETO	DLINK	DES-1024D		02/09/2019	224,90	0,90	202,41	5
001208	MONITOR DE VIDEO LCD PRETO 19"	AOC	E970S	HND53IA021401	02/09/2019	295,90	0,50	147,95	3
001209	CPU PRETO	LOGIN			02/09/2019	868,50	0,50	434,25	3
001210	ESTABILIZADOR PRETO	SMS			02/09/2019	88,40	0,50	34,20	3
001211	IMPRESSORA JATO DE TINTA PRETO	HP			02/09/2019	380,00	0,50	190,00	3
001212	IMPRESSORA LASER PRETO	EPSON	C462S	X2NZ192374	02/09/2019	759,00	0,50	379,50	3
001214	LEITOR DE CÓDIGO DE BARRAS PRETO	BEMATECH	BR 400	F200OH563886	02/09/2019	180,00	0,50	90,00	3
001216	MONITOR DE VIDEO LCD PRETO 19"	AOC	T89CM5N06WA16ME	S38071A012546	02/09/2019	295,90	0,50	147,95	3
001217	LEITOR DE CÓDIGO DE BARRAS PRETO	ELGIN	FLASH		02/09/2019	98,99	0,50	49,50	3
001218	CPU PRETO	KELOW			02/09/2019	868,50	0,50	434,25	3
001219	ESTABILIZADOR PRETO	MICROLINE 2		031715702100171	02/09/2019	365,75	0,50	182,88	3
001220	MONITOR DE VIDEO LCD PRETO 15"	ACER	ETZX3WPA04	94900467942	02/09/2019	369,00	0,50	184,50	3
001221	CPU PRETO				02/09/2019	868,50	0,50	434,25	3
001222	ESTABILIZADOR PRETO	SIDEWAY		530113364126	02/09/2019	365,75	0,50	182,88	3
001223	LEITOR DE CÓDIGO DE BARRAS PRETO	ELGIN	FLASH		02/09/2019	98,99	0,50	49,50	3
001224	MONITOR DE VIDEO LCD PRETO 15"	ACER	ETZX3WPA04	94900469642	02/09/2019	369,00	0,50	184,50	3
001225	LEITOR DE CÓDIGO DE BARRAS PRETO	BEMATECH	BR 400	F220OH563878	02/09/2019	180,00	0,50	90,00	3
001226	CPU PRETO	LOGIN	L 3300		02/09/2019	868,50	0,50	434,25	3
001227	ESTABILIZADOR PRETO	SWS		159700341390	02/09/2019	365,75	0,50	182,88	3
001228	MONITOR DE VIDEO LCD PRETO 15"	AOC	E1621SWB	CZJ361A012282	02/09/2019	369,00	0,50	184,50	3
001229	CPU PRETO	LOGIN			02/09/2019	868,50	0,50	434,25	3
001230	ESTABILIZADOR	SWS			02/09/2019	365,75	0,50	182,88	3
001261	MONITOR DE VIDEO LCD PRETO 19"	AOC	E970SW	KCYH9XA001366	02/09/2019	295,90	0,50	147,95	3





ATACADÃO DOS REMÉDIOS LTDA
Laudo de Avaliação de Bens Móveis do Ativo Imobilizado - Setembro 2019



Anexo II - Relação dos Bens Avaliados

Classificadas por Conta Contábil

Nº da Plaqueta	Descrição do Bem	Marca	Modelo	Nº Série	Data da avaliação	Valor de Reposiçã	Fator de	Valor Avaliado / V1 Justo	Vida Útil Reman. (em Anos)
001262	CPU PRETO	LOGIN		1683450	02/09/2019	868,50	0,50	434,25	3
001263	CPU PRETO	DELL	4T233V1	26F0543A00	02/09/2019	868,50	0,50	434,25	3
001264	ESTABILIZADOR PRETO	FORCEL			02/09/2019	365,75	0,50	182,88	3
001265	ESTABILIZADOR PRETO				02/09/2019	365,75	0,50	182,88	3
001280	MONITOR DE VIDEO LCD CINZA 19"	AOC	LM722	T7CP72A930500	02/09/2019	295,90	0,80	236,72	4
001281	LEITOR DE CODIGO DE BARRAS PRETO	ELGIN	FLASH		02/09/2019	99,99	0,80	79,19	4
001282	CPU PRETO	LOGIN		1675532	02/09/2019	868,50	0,80	694,80	4
001283	ESTABILIZADOR PRETO	SMS		165200337930	02/09/2019	68,40	0,80	54,72	4
001284	MONITOR DE VIDEO LCD CINZA 19"	AOC	LM722	T7CP72A930471	02/09/2019	295,90	0,80	236,72	4
001285	LEITOR DE CODIGO DE BARRAS PRETO	ELGIN	FLASH		02/09/2019	99,99	0,80	79,19	4
001286	CPU PRETO	LOGIN		1672029	02/09/2019	868,50	0,80	694,80	4
001287	ESTABILIZADOR PRETO	SMS		165200337893	02/09/2019	68,40	0,80	54,72	4
001288	MONITOR DE VIDEO LCD CINZA 19"	AOC	LM722	T7CP72A930786	02/09/2019	295,90	0,80	236,72	4
001289	LEITOR DE CODIGO DE BARRAS PRETO	BEMATECH	BR 400	I220H528485	02/09/2019	180,00	0,80	144,00	4
001290	CPU PRETO	LOGIN		1673217	02/09/2019	868,50	0,80	694,80	4
001291	ESTABILIZADOR PRETO	SMS		165200337913	02/09/2019	68,40	0,80	54,72	4
001292	MONITOR DE VIDEO LCD CINZA 19"	ACER	V206HQL	72003188342	02/09/2019	295,90	0,80	236,72	4
001293	LEITOR DE CODIGO DE BARRAS PRETO	ELGIN	FLASH		02/09/2019	99,99	0,80	79,19	4
001294	CPU PRETO	LOGIN		1671125	02/09/2019	868,50	0,80	694,80	4
001295	ESTABILIZADOR PRETO	SMS		165200337892	02/09/2019	68,40	0,80	54,72	4
001296	MONITOR DE VIDEO LCD 17" PRETO	HP	W17E	BRC902T583	02/09/2019	330,00	0,80	264,00	4
001297	LEITOR DE CODIGO DE BARRAS PRETO	ELGIN	FLASH		02/09/2019	99,99	0,80	79,19	4
001299	IMPRESSORA LASER PRETO	EPSON	C462S	X2NZ266891	02/09/2019	759,00	0,80	607,20	4
001301	CPU PRETO	LOGIN	L3100		02/09/2019	868,50	0,80	694,80	4
001302	ESTABILIZADOR PRETO	SWS		165200337931	02/09/2019	365,75	0,80	292,60	4
001303	MODEM PRETO	VIVO		ACC662F550A8	02/09/2019	71,89	0,80	57,51	4
001304	MONITOR DE VIDEO LCD 17" PRETO	HP	W17E	BRC902T585	02/09/2019	330,00	0,80	264,00	4
001305	LEITOR DE CODIGO DE BARRAS PRETO	ELGIN	FLASH		02/09/2019	99,99	0,80	79,19	4
001307	CPU PRETO	LOGIN	L 3300		02/09/2019	868,50	0,80	694,80	4
001308	ESTABILIZADOR PRETO	SMS		165200337912	02/09/2019	68,40	0,80	54,72	4
001309	MONITOR DE VIDEO LCD CINZA 19"	ACER	V206HQL		02/09/2019	295,90	0,80	236,72	4
001310	IMPRESSORA TERMICA NÃO FISCAL CINZA	EPSON	M249A	RV2M239896	02/09/2019	650,00	0,80	520,00	4
001312	LEITOR DE CODIGO DE BARRAS PRETO	ELGIN	FLASH		02/09/2019	99,99	0,80	79,19	4
001313	CPU PRETO	LOGIN		1671085	02/09/2019	868,50	0,80	694,80	4
001314	ESTABILIZADOR PRETO	SMS		273950314070	02/09/2019	68,40	0,80	54,72	4
001315	MONITOR DE VIDEO LCD CINZA 19"	ACER	LM722	T7CP2A930483	02/09/2019	295,90	0,80	236,72	4
001316	IMPRESSORA TERMICA NÃO FISCAL CINZA	EPSON	M249A	RV2M255439	02/09/2019	650,00	0,80	520,00	4
001318	IMPRESSORA TERMICA NÃO FISCAL CINZA	EPSON	M249A	RV2M269284	02/09/2019	650,00	0,80	520,00	4
001319	CPU PRETO	LOGIN		1675533	02/09/2019	868,50	0,80	694,80	4
001320	ESTABILIZADOR PRETO	TS SHARA		1812519744	02/09/2019	365,75	0,80	292,60	4
001322	MONITOR DE VIDEO LCD 17" PRETO	HP	W17E		02/09/2019	330,00	0,80	264,00	4
001323	IMPRESSORA TERMICA NÃO FISCAL CINZA	EPSON	M249A	RV2M255445	02/09/2019	650,00	0,80	520,00	4
001324	LEITOR DE CODIGO DE BARRAS PRETO	ELGIN	FLASH		02/09/2019	99,99	0,80	79,19	4
001325	CPU PRETO	LOGIN		1670927	02/09/2019	868,50	0,80	694,80	4



Anexo II - Relação dos Bens Avaliados

Classificados por Conta Contábil

Nº da Plaqueta	Descrição do Bem	Marca	Modelo	Nº Série	Data da avaliação	Valor de Reposiçã de	Fator de	Valor Avaliado / Vt Justo	Vida Útil Reman. (em Anos)
001326	ESTABILIZADOR PRETO	SMS		273950314066	02/09/2019	68,40	0,80	54,72	4
001327	CPU PRETO	LOGIN		1674463	02/09/2019	688,50	0,80	694,80	4
001328	ESTABILIZADOR PRETO	SMS		273950314065	02/09/2019	68,40	0,80	54,72	4
001329	ESTABILIZADOR PRETO	SMS		165200337895	02/09/2019	68,40	0,80	54,72	4
001334	IMPRESSORA TERMICA NÃO FISCAL CINZA	EPSON	M249A	RV2M255442	02/09/2019	650,00	0,80	520,00	4
001335	LEITOR DE CÓDIGO DE BARRAS PRETO	BEMATECH	BR 400	LM220H528490	02/09/2019	180,00	0,80	144,00	4
001336	MONITOR DE VIDEO LCD 17" PRETO	HP	W17E	BRC902T3BD	02/09/2019	330,00	0,80	264,00	4
001337	LEITOR DE CÓDIGO DE BARRAS PRETO	ELGIN	FLASH		02/09/2019	98,99	0,80	79,19	4
001338	CPU PRETO	L3300			02/09/2019	688,50	0,80	694,80	4
001339	ESTABILIZADOR PRETO	SMS	165200337894		02/09/2019	68,40	0,80	54,72	4
001340	MONITOR DE VIDEO LCD CINZA 19"	AOC	LM722	77CF72A30584	02/09/2019	295,90	0,80	236,72	4
001341	RACK PARA SWITCH PRETO AÇO				02/09/2019	269,32	0,80	215,46	4
001342	SERVIDOR PRETO	HEWLETT PACKARD	PROLIANT ML30 GEN9		02/09/2019	4.700,00	0,80	3.760,00	4
001343	ESTABILIZADOR PRETO	SMS			02/09/2019	68,40	0,80	54,72	4
001344	SWITCH COM 24 PORTAS PRETO	TP LINK	TL-SF1024D		02/09/2019	318,51	0,80	254,81	4
001345	MODEM PRETO	TECHNI COLOR	TD5137	ED627738403881	02/09/2019	71,89	0,80	57,51	4
001354	NOBREAK PRETO	SMS	STATION II	273950314079	02/09/2019	365,75	0,80	292,60	4
001358	MONITOR DE VIDEO LCD CINZA 19"	AOC	LM722	77CF2A928502	02/09/2019	295,90	0,80	236,72	4
001359	MONITOR DE VIDEO LCD CINZA 19"	HP	W17E	BRC902T5BR	02/09/2019	295,90	0,80	236,72	4
001360	ESTABILIZADOR PRETO	SMS		165200337915	02/09/2019	68,40	0,80	54,72	4
001361	ESTABILIZADOR PRETO	SMS		159700333418	02/09/2019	68,40	0,80	54,72	4
001362	ESTABILIZADOR PRETO	BMI	MICROLINE 2	081715702040102	02/09/2019	365,75	0,80	292,60	4
001510	MONITOR DE VIDEO LCD PRETO 19"	HP	W17E	BRC902T386	02/09/2019	295,90	0,80	177,54	3
001511	IMPRESSORA TERMICA NÃO FISCAL CINZA	EPSON	M249A	RV2M380231	02/09/2019	650,00	0,60	390,00	3
001512	CPU PRETO	PC DIGITAL		1634316	02/09/2019	868,50	0,60	521,10	3
001513	ESTABILIZADOR PRETO	RAGETCH	BLACK	5301173812550	02/09/2019	365,75	0,60	219,45	3
001514	MONITOR DE VIDEO LCD PRETO 19"	AOC	1619SWA	I17OAJA002909	02/09/2019	295,90	0,60	177,54	3
001515	LEITOR DE CÓDIGO DE BARRAS PRETO	BEMATECH	BR 400	F22OH591163	02/09/2019	180,00	0,60	108,00	3
001516	CPU PRETO	LOGIN	L 3300	1692314	02/09/2019	868,50	0,60	521,10	3
001517	ESTABILIZADOR PRETO	TS SHARA	VERT 11300	140210021	02/09/2019	365,75	0,60	219,45	3
001518	IMPRESSORA LASER VERMELHO	HP	DESKJET ADVANTAGE 3765	15883003	02/09/2019	230,22	0,60	138,13	3
001519	LEITOR DE CÓDIGO DE BARRAS PRETO	ELGIN	FLASH	1702317	02/09/2019	98,99	0,60	59,39	3
001520	MONITOR DE VIDEO LCD PRETO 19"	AOC	E950SW	CGU34IA013079	02/09/2019	295,90	0,60	177,54	3
001521	LEITOR DE CÓDIGO DE BARRAS PRETO	BEMATECH	BR 400	L22OH528483	02/09/2019	180,00	0,60	108,00	3
001522	CPU PRETO				02/09/2019	868,50	0,60	521,10	3
001523	MONITOR DE VIDEO LCD PRETO 15"	AOC	E1670SWU	MPD461A004670	02/09/2019	369,00	0,60	221,40	3
001524	LEITOR DE CÓDIGO DE BARRAS PRETO	BEMATECH	BR 400	L22OH336657	02/09/2019	180,00	0,60	108,00	3
001526	CPU PRETO	LOGIN		738437	02/09/2019	868,50	0,60	521,10	3
001527	ESTABILIZADOR PRETO	UPSAL		1516JFMNJJASOMD	02/09/2019	365,75	0,60	219,45	3
001529	MONITOR DE VIDEO LCD PRETO 19"	AOC	E950SW	CGU34IA015323	02/09/2019	295,90	0,60	177,54	3
001530	LEITOR DE CÓDIGO DE BARRAS PRETO	ELGIN	FLASH		02/09/2019	98,99	0,60	59,39	3
001531	IMPRESSORA LASER PRETO	HP	CE657A	BRBFC9D07M	02/09/2019	230,22	0,60	138,13	3
001532	CPU PRETO	LOGIN	L 3300	1682990	02/09/2019	868,50	0,60	521,10	3





ATACADÃO DOS REMÉDIOS LTDA
Laudo de Avaliação de Bens Móveis do Ativo Imobilizado - Setembro 2019



Anexo II - Relação dos Bens Avaliados

Classificados por Conta Contábil

Nº da Plaqueta	Descrição do Bem	Marca	Modelo	Nº Série	Data da avaliação	Valor de Reposição	Fator de	Valor Avaliado / V1 Justo	Vida Útil Reman. (em Anos)
001533	ESTABILIZADOR PRETO	SMS		165110883384	02/09/2019	68,40	0,60	41,04	3
001564	MONITOR DE VIDEO LCD PRETO 15"	AOC	519W	I5393IA014022	02/09/2019	369,00	0,60	221,40	3
001565	LEITOR DE CODIGO DE BARRAS PRETO	ELGIN	FLASH		02/09/2019	98,99	0,60	59,39	3
001566	IMPRESSORA TERMICA NÃO FISCAL CINZA	BEMATECH	4200TH	10100080000249769	02/09/2019	615,72	0,60	369,43	3
001568	CPU PRETO	PUSH		117510	02/09/2019	868,50	0,60	521,10	3
001569	ESTABILIZADOR PRETO	REGETCH	SIDE	F1203578	02/09/2019	365,75	0,60	219,45	3
001570	MONITOR DE VIDEO LCD PRETO 15"	AOC	E970SW	KCYH9XA001263	02/09/2019	369,00	0,60	221,40	3
001571	IMPRESSORA TERMICA NÃO FISCAL CINZA	EPSON	M249A	RV2M255438	02/09/2019	650,00	0,60	390,00	3
001572	ESTABILIZADOR BEGE	REGETCH		063904074615	02/09/2019	365,75	0,60	219,45	3
001578	MONITOR DE VIDEO LCD PRETO 19"	PHILCO			02/09/2019	295,90	0,60	177,54	3
001580	LEITOR DE CODIGO DE BARRAS PRETO	BEMATECH	BR 400		02/09/2019	180,00	0,60	108,00	3
001605	MONITOR DE VIDEO LCD CINZA 19"	AOC	LM722	17C64A932771	02/09/2019	295,90	0,30	88,77	2
001606	MONITOR DE VIDEO LCD PRETO 15"	BENO	ET0024BA	ETZ5B005275L0	02/09/2019	369,00	0,60	221,40	3
001656	CPU PRETO	LOGIN		1629151	02/09/2019	868,50	0,60	521,10	3
001657	ESTABILIZADOR PRETO	QKEEPER		171120	02/09/2019	365,75	0,60	219,45	3
001658	MONITOR DE VIDEO LCD PRETO 19"	AOC	1619SWA	117981A01777	02/09/2019	295,90	0,60	177,54	3
001680	MONITOR DE VIDEO LCD PRETO 15"	LOG	68AX	20361558	02/09/2019	350,10	0,60	210,06	3
001681	LEITOR DE CODIGO DE BARRAS PRETO	BEMATECH	BR 400	L22OH552791	02/09/2019	180,00	0,60	108,00	3
001682	CPU PRETO	LOGIN	L 3300		02/09/2019	868,50	0,60	521,10	3
001683	ESTABILIZADOR PRETO	SMS		165200382140	02/09/2019	68,40	0,60	41,04	3
001684	MONITOR DE VIDEO LCD PRETO 15"	LOG	68AX	20361544	02/09/2019	350,10	0,60	210,06	3
001685	LEITOR DE CODIGO DE BARRAS PRETO	BEMATECH	BR 400		02/09/2019	180,00	0,60	108,00	3
001686	CPU PRETO	LOGIN	L 3300	1689264	02/09/2019	868,50	0,60	521,10	3
001687	ESTABILIZADOR PRETO	SMS		165200386896	02/09/2019	68,40	0,60	41,04	3
001688	MONITOR DE VIDEO LCD PRETO 19"	AOC	E970SW	KCYH9XA012587	02/09/2019	295,90	0,60	177,54	3
001689	LEITOR DE CODIGO DE BARRAS PRETO	BEMATECH	BR 400	LM22OH552796	02/09/2019	180,00	0,60	108,00	3
001690	MODEM PRETO	VIVO	VD5LMITRSTAS 2401	A433D72168B0	02/09/2019	71,89	0,60	43,13	3
001691	IMPRESSORA LASER PRETO	EPSON	C4C6S	X4FH127484	02/09/2019	759,00	0,60	455,40	3
001692	CPU PRETO	LOGIN		1689269	02/09/2019	868,50	0,60	521,10	3
001693	ESTABILIZADOR PRETO	SMS		165200376031	02/09/2019	68,40	0,60	41,04	3
001694	MONITOR DE VIDEO LCD PRETO 15"	LOG	68AX	20361681	02/09/2019	350,10	0,60	210,06	3
001695	LEITOR DE CODIGO DE BARRAS PRETO	BEMATECH	BR 400	L22OH552790	02/09/2019	180,00	0,60	108,00	3
001696	CPU PRETO	LOGIN	L 3300	1689243	02/09/2019	868,50	0,60	521,10	3
001697	ESTABILIZADOR PRETO	SMS		165200378107	02/09/2019	68,40	0,60	41,04	3
001698	MONITOR DE VIDEO LCD PRETO 15"	LOG	68AX	20361596	02/09/2019	350,10	0,60	210,06	3
001699	LEITOR DE CODIGO DE BARRAS PRETO	BEMATECH	BR 400	L22OH552	02/09/2019	180,00	0,60	108,00	3
001700	CPU PRETO	LOGIN	L 3300	1686636	02/09/2019	868,50	0,60	521,10	3
001701	ESTABILIZADOR PRETO	SMS		165200376034	02/09/2019	68,40	0,60	41,04	3
001703	MONITOR DE VIDEO LCD PRETO 15"	LOG	68AX	20361513	02/09/2019	350,10	0,60	210,06	3
001704	CPU PRETO	LOGIN	L 3300	1689228	02/09/2019	868,50	0,60	521,10	3
001705	ESTABILIZADOR PRETO	SMS		165200386897	02/09/2019	68,40	0,60	41,04	3
001706	MONITOR DE VIDEO LCD PRETO 15"	LOG	68AX	20361523	02/09/2019	350,10	0,60	210,06	3
001707	LEITOR DE CODIGO DE BARRAS PRETO	BEMATECH	BR 400	L22OH552785	02/09/2019	180,00	0,60	108,00	3
001708	LEITOR DE CODIGO DE BARRAS PRETO	BEMATECH	BR 400	L22OH552781	02/09/2019	180,00	0,60	108,00	3



Anexo II - Relação dos Bens Avaliados

Classificados por Conta Contábil

Nº da Plaqueta	Descrição do Bem	Marca	Modelo	Nº Série	Data da avaliação	Valor de Reposição	Fator de	Valor Avaliado / V1 Justo	Vida Útil Reman. (em Anos)
001709	CPU PRETO	LOGIN	L 3300	1686710	02/09/2019	868,50	0,60	521,10	3
001710	ESTABILIZADOR PRETO	SMS		165200386899	02/09/2019	68,40	0,60	41,04	3
001711	MONITOR DE VIDEO LCD PRETO 15"	LOG	68AX	20361570	02/09/2019	350,10	0,60	210,06	3
001712	LEITOR DE CODIGO DE BARRAS PRETO	BEMATECH	BR 400	L22OH552784	02/09/2019	180,00	0,60	108,00	3
001713	CPU PRETO	LOGIN	L 3300	1689246	02/09/2019	868,50	0,60	521,10	3
001714	ESTABILIZADOR PRETO	SMS		165200382138	02/09/2019	68,40	0,60	41,04	3
001715	ESTABILIZADOR PRETO	SMS		165200376033	02/09/2019	68,40	0,60	41,04	3
001716	CPU PRETO	LOGIN	L 3300	1689253	02/09/2019	868,50	0,60	521,10	3
001717	LEITOR DE CODIGO DE BARRAS PRETO	BEMATECH	BR 400	L22OH552786	02/09/2019	180,00	0,60	108,00	3
001718	MONITOR DE VIDEO LCD PRETO 15"	LOG	68AX	20361579	02/09/2019	350,10	0,60	210,06	3
001719	IMPRESSORA TERMICA NÃO FISCAL CINZA	EPSON	M249A	RV2M302019	02/09/2019	650,00	0,60	390,00	3
001720	IMPRESSORA TERMICA NÃO FISCAL CINZA	EPSON	M249A	RV2M302029	02/09/2019	650,00	0,60	390,00	3
001726	CPU PRETO	LOGIN	L 3300	1689232	02/09/2019	868,50	0,60	521,10	3
001727	ESTABILIZADOR PRETO	TS SHARA		1806103665	02/09/2019	365,75	0,60	219,45	3
001728	ESTABILIZADOR PRETO	SMS	MAET609020	165200386898	02/09/2019	68,40	0,60	41,04	3
001729	CPU PRETO	LOGIN	L 3300	1689224	02/09/2019	868,50	0,60	521,10	3
001732	MONITOR DE VIDEO LCD PRETO 15"	LOG	68AX	20361724	02/09/2019	350,10	0,60	210,06	3
001733	MONITOR DE VIDEO LCD PRETO 15"	LOG	68AX	20361598	02/09/2019	350,10	0,60	210,06	3
001734	LEITOR DE CODIGO DE BARRAS PRETO	BEMATECH	BR 400	L22OH552789	02/09/2019	180,00	0,60	108,00	3
001735	LEITOR DE CODIGO DE BARRAS PRETO	BEMATECH	BR 400	L22OH552788	02/09/2019	180,00	0,60	108,00	3
001736	IMPRESSORA TERMICA NÃO FISCAL CINZA	EPSON	M249A	RV2M302018	02/09/2019	650,00	0,60	390,00	3
001737	IMPRESSORA TERMICA NÃO FISCAL CINZA	EPSON	M249A	RV2M302004	02/09/2019	650,00	0,60	390,00	3
001867	SWITCH COM 24 PORTAS PRETO	INTELBRA	SF 2400 QR+		02/09/2019	347,03	0,60	208,22	3
001868	RACK PARA SWITCH PRETO AÇO				02/09/2019	269,32	0,60	161,59	3
001871	SERVIDOR PRETO	DELL	T410		02/09/2019	4.700,00	0,60	2.820,00	3
001872	ESTABILIZADOR PRETO	SMS			02/09/2019	68,40	0,60	41,04	3
001891	MONITOR DE VIDEO LCD PRETO 15"	LOG	68AX	20361793	02/09/2019	350,10	0,90	315,09	5
001892	LEITOR DE CODIGO DE BARRAS PRETO	ELGIN	FLASH	17051363	02/09/2019	89,99	0,90	80,99	5
001893	IMPRESSORA LASER PRETO	EPSON	L375	WMTM283619	02/09/2019	398,00	0,90	358,20	5
001894	CPU PRETO				02/09/2019	868,50	0,90	781,65	5
001895	ESTABILIZADOR PRETO	SMS	MAET606720	159700326936	02/09/2019	68,40	0,90	61,56	5
001897	MONITOR DE VIDEO LCD PRETO 19"	ACC	E940SWA	AAP14IA010089	02/09/2019	295,90	0,90	266,31	5
001898	LEITOR DE CODIGO DE BARRAS PRETO	BEMATECH	BR 400	E22OH525780	02/09/2019	180,00	0,90	162,00	5
001899	CPU PRETO	LOGIN	L 3300		02/09/2019	868,50	0,90	781,65	5
001900	ESTABILIZADOR PRETO	APC		10429356	02/09/2019	365,75	0,90	329,18	5
001901	MONITOR DE VIDEO LCD PRETO 19"	ACC	E940SWA		02/09/2019	295,90	0,90	266,31	5
001902	LEITOR DE CODIGO DE BARRAS PRETO	BEMATECH	BR 400	E22OHSC1681	02/09/2019	180,00	0,90	162,00	5
001903	CPU PRETO	LOGIN	L 3500	1561394	02/09/2019	1.223,00	0,90	1.100,70	5
001904	ESTABILIZADOR PRETO	SMS		10839869	02/09/2019	68,40	0,90	61,56	5
001905	MONITOR DE VIDEO LCD PRETO 19"	ACC	E940SWA	AAP11IA008826	02/09/2019	295,90	0,90	266,31	5
001906	LEITOR DE CODIGO DE BARRAS PRETO	BEMATECH	BR 400	E22OH525773	02/09/2019	180,00	0,90	162,00	5
001907	CPU PRETO	LOGIN	L 3300	1686645	02/09/2019	868,50	0,90	781,65	5
001908	ESTABILIZADOR PRETO	SMS	MAET609020	165200108621	02/09/2019	68,40	0,90	61,56	5
001909	MONITOR DE VIDEO LCD PRETO 19"	ACC	E943FWSK	ABO14XA004045	02/09/2019	295,90	0,90	266,31	5



Anexo II - Relação dos Bens Avaliados

Classificados por Conta Contábil

Nº da Plaqueta	Descrição do Bem	Marca	Modelo	Nº Série	Data da avaliação	Valor de Reposição	Fator de	Valor Avaliado / VI Justo	Vida Útil Reman. (em Anos)
001910	CPU PRETO	LOGIN		1211131	02/09/2019	888,50	0,90	781,65	5
001911	LEITOR DE CODIGO DE BARRAS PRETO	BEMATECH	BR 400	F220H5C2690	02/09/2019	180,00	0,90	162,00	5
001912	MONITOR DE VIDEO LCD PRETO 19"	AOC	E940SWA	AAP141A009910	02/09/2019	295,90	0,90	266,31	5
001913	IMPRESSORA TERMICA NÃO FISCAL PRETO	BEMATECH	MP-4200 TH	10100080000337685	02/09/2019	615,72	0,90	554,15	5
001914	LEITOR DE CODIGO DE BARRAS PRETO	BEMATECH	BR 400	H22H334954	02/09/2019	180,00	0,90	162,00	5
001915	CPU PRETO	DELL	OPTIPLEX 760	29550504997	02/09/2019	888,50	0,90	781,65	5
001916	ESTABILIZADOR PRETO	SMS	MAET557200	159630634833	02/09/2019	68,40	0,90	61,56	5
001917	IMPRESSORA LASER BRANCO	HP	2546	BR58HFHOF6	02/09/2019	759,00	0,90	683,10	5
001920	LEITOR DE CODIGO DE BARRAS PRETO	ELGIN	FLASH	17051367	02/09/2019	98,99	0,90	89,09	5
001922	CPU PRETO	LOGIN	L3600		02/09/2019	888,50	0,90	781,65	5
001923	ESTABILIZADOR PRETO	SMS			02/09/2019	68,40	0,90	61,56	5
001924	MONITOR DE VIDEO LCD PRETO 19"	AOC	E943FWSK		02/09/2019	295,90	0,90	266,31	5
001925	IMPRESSORA TERMICA NÃO FISCAL PRETO	BEMATECH	MP-4200 TH	10100080000270963	02/09/2019	615,72	0,90	554,15	5
001951	SERVIDOR PRETO	DELL	POWEREDGE T110 II	3009564429	02/09/2019	4.700,00	0,90	4.230,00	5
001952	ESTABILIZADOR PRETO	SMS	ST800BL	273900071427	02/09/2019	68,40	0,90	61,56	5
001956	RACK PARA SWITCH PRETO AÇO				02/09/2019	289,32	0,90	242,39	5
001979	MONITOR DE VIDEO LCD PRETO 19"	AOC	E943FWSK	AB0171A004138	02/09/2019	295,90	0,90	266,31	5
002018	MONITOR DE VIDEO LCD PRETO 19"	AOC	E970SW	KCYGAXA011495	02/09/2019	295,90	0,60	177,54	3
002020	IMPRESSORA LASER PRETO	EPSON	M205	SE9Y012094	02/09/2019	1.389,05	0,60	833,43	3
002021	CPU PRETO	PIXCO	MT2318B03S	119020	02/09/2019	888,50	0,60	521,10	3
002022	ESTABILIZADOR PRETO	SOL	NS3	1134700171	02/09/2019	365,75	0,60	219,45	3
002024	MONITOR DE VIDEO LCD PRETO 15"	AOC	LMS22	T5C85A003787	02/09/2019	369,00	0,60	221,40	3
002026	CPU PRETO	PC DIGITAL		1611210	02/09/2019	888,50	0,60	521,10	3
002027	ESTABILIZADOR PRETO	SMS	1650D736381		02/09/2019	68,40	0,60	41,04	3
002028	MONITOR DE VIDEO LCD PRETO 15"	AOC	LMS22		02/09/2019	369,00	0,60	221,40	3
002030	CPU PRETO	DELL	OPTIPLEX 760	34772617765	02/09/2019	888,50	0,60	521,10	3
002031	ESTABILIZADOR PRETO	SMS		165010736440	02/09/2019	68,40	0,60	41,04	3
002032	MONITOR DE VIDEO LCD PRETO 15"	AOC	LMS22	T5C86CA947606	02/09/2019	369,00	0,60	221,40	3
002033	CPU PRETO	LOGIN	L 3500	1656544	02/09/2019	1.223,00	0,60	733,80	3
002034	ESTABILIZADOR PRETO	SMS		165010731393	02/09/2019	68,40	0,60	41,04	3
002039	LEITOR DE CODIGO DE BARRAS PRETO	BEMATECH	BR 400	H220H334953	02/09/2019	180,00	0,60	108,00	3
002040	LEITOR DE CODIGO DE BARRAS PRETO	ELGIN	FLASH	17051364	02/09/2019	98,99	0,60	59,39	3
002041	MONITOR DE VIDEO LCD PRETO 15"	AOC	LMS22	T5C85A002797	02/09/2019	369,00	0,60	221,40	3
002042	IMPRESSORA TERMICA NÃO FISCAL PRETO	BEMATECH	MP-4200 TH		02/09/2019	615,72	0,60	369,43	3
002044	CPU PRETO	LOGIN		1645018	02/09/2019	888,50	0,60	521,10	3
002045	ESTABILIZADOR PRETO	APC		6040180762	02/09/2019	365,75	0,60	219,45	3
002046	LEITOR DE CODIGO DE BARRAS PRETO	BEMATECH	BR 400	H220H334957	02/09/2019	180,00	0,60	108,00	3
002048	CPU PRETO	LOGIN		1644362	02/09/2019	888,50	0,60	521,10	3
002049	ESTABILIZADOR PRETO	SMS	T609020	165200238931	02/09/2019	68,40	0,60	41,04	3
002051	LEITOR DE CODIGO DE BARRAS PRETO	BEMATECH	BR 400		02/09/2019	180,00	0,60	108,00	3
002053	IMPRESSORA TERMICA CINZA	BEMATECH	MP 4200 TH	10100080000337767	02/09/2019	615,72	0,60	369,43	3
002054	MONITOR DE VIDEO LCD PRETO 15"	AOC	LMS22	T5C88A0921809	02/09/2019	369,00	0,60	221,40	3
002070	NOBREAK PRETO	APC	BACK-UPS 1200		02/09/2019	365,75	0,60	219,45	3
002071	SERVIDOR PRETO	DELL	POWEREDGE T110 II		02/09/2019	4.700,00	0,60	2.820,00	3



Anexo II - Relação dos Bens Avaliados

Classificados por Conta Contábil

Nº da Plaqueta	Descrição do Bem	Marca	Modelo	Nº Série	Data da avaliação	Valor de Reposiçã	Fator de	Valor Avaliado / Vt Justo	Vida Útil Reman. (em Anos)
002072	MONITOR DE VIDEO LCD PRETO 19"	HP	W17E	BRC902T5F1	02/09/2019	295,90	0,60	177,54	3
002074	NOBREAK PRETO	SAVE	SV1600	180009375072	02/09/2019	365,75	0,60	219,45	3
002075	CPU PRETO				02/09/2019	868,50	0,60	521,10	3
002094	MONITOR DE VIDEO LCD PRETO 19"	AOC	E970SW	KCYG9XA007010	02/09/2019	295,90	0,60	177,54	3
002095	LEITOR DE CODIGO DE BARRAS PRETO	BEMATECH	BR 400	E22OH525781	02/09/2019	180,00	0,60	108,00	3
002096	ESTABILIZADOR PRETO	FORCE LINE	7993	5014045267	02/09/2019	365,75	0,60	219,45	3
002097	CPU PRETO	SIM	POSATSERIES F	2608216	02/09/2019	868,50	0,60	521,10	3
002115	ESTABILIZADOR PRETO	APC	CUBIC300BI-BR	570850216	02/09/2019	365,75	0,70	256,03	4
002116	ESTABILIZADOR PRETO	APC	CUBIC300BI-BR	11636557	02/09/2019	365,75	0,70	256,03	4
002117	ESTABILIZADOR PRETO	SMS	REVOLUTION SPEEDY SP300S 115	165200376084	02/09/2019	68,40	0,10	6,84	1
002122	SERVIDOR PRETO	DELL	POWEEDGE T130	4X72FN2	02/09/2019	4.700,00	0,70	3.290,00	4
002123	NOBREAK PRETO	SMS	STATION II	273020202981	02/09/2019	365,75	0,70	256,03	4
002124	SWITCH COM 24 PORTAS PRETO	INTELBRAS	SG 2400 QR		02/09/2019	347,03	0,70	242,92	4
002131	MONITOR DE VIDEO LCD PRETO 19"	ACER	V196HQL	71400131942	02/09/2019	295,90	0,70	202,13	4
002132	CPU PRETO	LOGIN	L 3300	1667268	02/09/2019	868,50	0,70	607,95	4
002136	MONITOR DE VIDEO LCD PRETO 19"	SAMSUNG	8X2050	1A7D90032N	02/09/2019	295,90	0,70	207,13	4
002139	CPU PRETO	LOGIN	L3100	1324666	02/09/2019	868,50	0,70	607,95	4
002140	ESTABILIZADOR PRETO	SMS	MAET631020	166210017653	02/09/2019	68,40	0,70	47,88	4
002141	ESTABILIZADOR PRETO	SMS	MAET809020	165200364393	02/09/2019	68,40	0,70	47,88	4
002142	IMPRESSORA MULTIFUNCIONAL BRANCO	HP	M130FW	VNB3D19259	02/09/2019	1.149,00	0,70	804,30	4
002147	MONITOR DE VIDEO LCD 21" PRETO	LG	W22438EV	912SPLC23328	02/09/2019	669,00	0,70	468,30	4
002148	IMPRESSORA LASER BRANCO	HP	LASERJET P1102W	VNB3512115	02/09/2019	531,47	0,70	372,03	4
002150	CPU PRETO	LOGIN	L 3500	1693157	02/09/2019	1.223,00	0,70	856,10	4
002151	ESTABILIZADOR PRETO	SMS	MAET5110001	165010736486	02/09/2019	68,40	0,70	47,88	4
002155	MONITOR DE VIDEO LCD 21" PRETO	LG	FLATON W22435	9075PBF69925	02/09/2019	669,00	0,70	468,30	4
002158	CPU PRETO	ZMAX	UDP2MAX MERCHANT 3500	01555094030006	02/09/2019	868,50	0,70	607,95	4
002159	ESTABILIZADOR PRETO	SMS	MAETT557200	159630634942	02/09/2019	68,40	0,70	47,88	4
002166	MONITOR DE VIDEO LCD PRETO 19"	AOC	E970SW	KEYSXA01531	02/09/2019	295,90	0,70	207,13	4
002167	CPU PRETO	LOGIN	L 3500	1692909	02/09/2019	1.223,00	0,70	856,10	4
002168	ESTABILIZADOR PRETO	SMS	MAET509020	165200307836	02/09/2019	68,40	0,70	47,88	4
002172	MONITOR DE VIDEO LCD PRETO 19"	AOC	E970SW	KCYHCAO12568	02/09/2019	295,90	0,70	207,13	4
002173	CPU PRETO	LOGIN	L 3500	1690242	02/09/2019	1.223,00	0,70	856,10	4
002174	CPU PRETO	LOGIN	L 3300	1683477	02/09/2019	868,50	0,70	607,95	4
002175	ESTABILIZADOR PRETO	SMS	USP300BI	159630634897	02/09/2019	68,40	0,70	47,88	4
002176	IMPRESSORA MULTIFUNCIONAL BRANCO	SAMSUNG	SCX3405FW	Z6YMBQAC400294D	02/09/2019	949,05	0,10	94,91	1
002181	ESTABILIZADOR PRETO	TS SHARA	T500	180G084442	02/09/2019	365,75	0,70	256,03	4
002187	MONITOR DE VIDEO LCD 24" PRETO	AOC	M2470SW	E721XA000480	02/09/2019	669,00	0,70	468,30	4
002188	CPU PRETO	LOGIN	L 3500	1692919	02/09/2019	1.223,00	0,70	856,10	4
002189	ESTABILIZADOR PRETO	SMS	MAET609020	165200376187	02/09/2019	68,40	0,70	47,88	4
002195	IMPRESSORA MULTIFUNCIONAL PRETO	EPSON	L395	X2N269880	02/09/2019	854,05	0,70	597,84	4
002203	MONITOR DE VIDEO LCD 21" PRETO	ACER	V246HQL	D64901947042	02/09/2019	669,00	0,70	468,30	4
002204	IMPRESSORA MULTIFUNCIONAL PRETO	EPSON	L395	X2N2276671	02/09/2019	854,05	0,70	597,84	4





ATACADÃO DOS REMÉDIOS LTDA
Laudo de Avaliação de Bens Móveis do Ativo Imobilizado - Setembro 2019



Anexo II - Relação dos Bens Avaliados

Classificados por Conta Contábil

Nº da Plaqueta	Descrição do Bem	Marca	Modelo	Nº Série	Data da avaliação	Valor de Reposiçã	Fator de	Valor Avaliado / Vt Justo	Vida Útil Reman. (em Anos)
002205	CPU PRETO	LOGIN	L3100	1570940	02/09/2019	888,50	0,70	607,95	4
002206	ESTABILIZADOR PRETO	SMS	MAETS909020	165200364514	02/09/2019	68,40	0,70	47,88	4
Quantidade	656	EQUIPAMENTOS DE INFORMÁTICA			Totais	332.710,99		245.064,47	





ATACADÃO DOS REMÉDIOS LTDA
Laudo de Avaliação de Bens Móveis do Ativo Imobilizado - Setembro 2019
Anexo II - Relação dos Bens Avaliados



Nº da Plaqueta	Descrição do Bem	Marca	Modelo	Nº Série	Data da avaliação	Valor de Reposição	Fator de	Valor Avaliado / VI Justo	Vida Útil Reman. (em Anos)
INSTALAÇÕES									
000170	PAINEL CANALETADO MADEIRA 0,55X0,30X2,20				02/09/2019	539,00	0,90	485,10	9
000171	PAINEL CANALETADO MADEIRA 0,70X0,30X2,20				02/09/2019	539,00	0,90	485,10	9
000174	PAINEL CANALETADO MADEIRA 0,55X0,30X2,20				02/09/2019	539,00	0,90	485,10	9
000263	LETREIRO AZUL 0,77X0,55X2,30				02/09/2019	645,00	0,90	580,50	9
000679	PAINEL CANALETADO MADEIRA 0,46X0,46				02/09/2019	112,70	0,90	101,43	9
000718	PAINEL CANALETADO MADEIRA BRANCO 1,23X2,70				02/09/2019	661,50	0,90	595,35	9
000719	PAINEL CANALETADO MADEIRA BRANCO 0,50X2,70				02/09/2019	661,50	0,90	595,35	9
000720	PAINEL CANALETADO MADEIRA BRANCO 0,95X2,70				02/09/2019	661,50	0,90	595,35	9
000779	PAINEL CANALETADO MADEIRA 0,46X0,46				02/09/2019	112,70	0,90	101,43	9
000791	LUMINÁRIAS DE LED 1,22X0,32 (28)				02/09/2019	7.392,00	0,90	6.652,80	9
000792	LUMINÁRIAS DE LED 0,30X0,30 (07)				02/09/2019	630,00	0,90	567,00	9
000831	DIVISÓRIA EM PVC CINZA 5,95X1,20 CINZA				02/09/2019	1.142,40	0,90	1.028,16	9
000838	DIVISÓRIA EM PVC CINZA 2,10X3,54				02/09/2019	1.189,44	0,90	1.070,50	9
000858	DIVISÓRIA EM PVC CINZA 9,10X1,98				02/09/2019	2.882,88	0,90	2.594,59	9
000859	DIVISÓRIA DE MESA PVC/ VIDRO CINZA 1,40X1,20				02/09/2019	268,80	0,90	241,92	9
000860	DIVISÓRIA DE MESA PVC/ VIDRO CINZA 1,40X1,20				02/09/2019	268,80	0,90	241,92	9
000861	DIVISÓRIA DE MESA PVC/ VIDRO CINZA 1,40X1,20				02/09/2019	268,80	0,90	241,92	9
000862	DIVISÓRIA DE MESA PVC/ VIDRO CINZA 1,40X1,20				02/09/2019	268,80	0,90	241,92	9
000927	PAINEL CANALETADO COM GANCHOS MADEIRA 1,50X1,22				02/09/2019	367,50	0,60	220,50	6
000984	PAINEL CANALETADO MADEIRA BRANCO 4,00X2,10				02/09/2019	980,00	0,50	490,00	5
001022	PAINEL CANALETADO MADEIRA 2,52X1,53				02/09/2019	617,40	0,60	370,44	6
001078	PAINEL CANALETADO BRANCO MADEIRA 1,80X0,92X0,30				02/09/2019	441,00	0,90	396,90	9
001106	PAINEL CANALETADO BRANCO MADEIRA 1,80X1,50X0,30				02/09/2019	441,00	0,90	396,90	9
001116	PAINEL CANALETADO BRANCO MADEIRA 1,80X0,40X0,30				02/09/2019	441,00	0,90	396,90	9
001177	LUMINÁRIA (16)				02/09/2019	4.224,00	0,90	3.801,60	9
001240	LUMINÁRIA (12)				02/09/2019	3.168,00	0,50	1.584,00	5
001388	PAINEL CANALETADO BRANCO MADEIRA 0,80X2,20				02/09/2019	539,00	0,80	431,20	8
001390	PAINEL COM LED				02/09/2019	264,00	0,80	211,20	8
001407	PAINEL CANALETADO COM ALUMINIO BRANCO MADEIRA 0,44X2,20				02/09/2019	539,00	0,80	431,20	8
001413	PAINEL CANALETADO COM ALUMINIO BRANCO MADEIRA 0,44X2,20				02/09/2019	539,00	0,80	431,20	8
001417	PAINEL CANALETADO COM ALUMINIO BRANCO MADEIRA 0,64X0,40X2,40				02/09/2019	588,00	0,80	470,40	8
001418	PAINEL CANALETADO COM ALUMINIO BRANCO MADEIRA 0,64X0,40X2,40				02/09/2019	588,00	0,80	470,40	8
001419	PAINEL CANALETADO COM ALUMINIO BRANCO MADEIRA 1,10X0,40X2,40				02/09/2019	588,00	0,80	470,40	8
001420	PAINEL CANALETADO COM ALUMINIO BRANCO MADEIRA 0,37X0,43X2,40				02/09/2019	588,00	0,80	470,40	8
001421	PAINEL CANALETADO COM ALUMINIO BRANCO MADEIRA 0,37X0,43X2,40				02/09/2019	588,00	0,80	470,40	8
001422	PAINEL CANALETADO COM ALUMINIO BRANCO MADEIRA 0,37X0,43X2,40				02/09/2019	588,00	0,80	470,40	8
001423	PAINEL CANALETADO COM ALUMINIO BRANCO MADEIRA 0,37X0,43X2,40				02/09/2019	588,00	0,80	470,40	8
001424	PAINEL CANALETADO COM ALUMINIO BRANCO MADEIRA 0,60X0,43X2,40				02/09/2019	588,00	0,80	470,40	8
001425	PAINEL CANALETADO COM ALUMINIO BRANCO MADEIRA 0,60X0,43X2,40				02/09/2019	588,00	0,80	470,40	8
001480	LUMINÁRIA (43)				02/09/2019	11.352,00	0,80	9.081,60	8
001584	PAINEL CANALETADO BRANCO MADEIRA 1,34X2,20				02/09/2019	539,00	0,60	323,40	6
001585	PAINEL CANALETADO COM ALUMINIO BRANCO MADEIRA 0,60X0,36X2,60				02/09/2019	637,00	0,60	382,20	6





ATACADÃO DOS REMÉDIOS LTDA
Laudo de Avaliação de Bens Móveis do Ativo Imobilizado - Setembro 2019



Anexo II - Relação dos Bens Avaliados

Classificados por Conta Contábil

Nº da Plaqueta	Descrição do Bem	Marca	Modelo	Nº Série	Data da avaliação	Valor de Reposiçã de	Fator de	Valor Avaliado / V1 Justo (em Anos)	Vida Útil Reman. (em Anos)
001586	PAINEL CANALETADO BRANCO MADEIRA 0,60X0,36X2,60				02/09/2019	637,00	0,60	382,20	6
001587	PAINEL CANALETADO BRANCO MADEIRA 0,60X0,36X2,60				02/09/2019	637,00	0,60	382,20	6
001588	PAINEL CANALETADO BRANCO MADEIRA 0,60X0,36X2,60				02/09/2019	637,00	0,60	382,20	6
001589	PAINEL CANALETADO BRANCO MADEIRA 0,60X0,36X2,60				02/09/2019	637,00	0,60	382,20	6
001597	PAINEL CANALETADO BRANCO MADEIRA 1,10X2,20				02/09/2019	539,00	0,60	323,40	6
001598	PAINEL CANALETADO BRANCO MADEIRA 1,10X2,20				02/09/2019	539,00	0,60	323,40	6
001668	PAINEL CANALETADO BRANCO MADEIRA 0,90X2,20				02/09/2019	539,00	0,60	323,40	6
001669	PAINEL CANALETADO BRANCO MADEIRA 0,55X2,20				02/09/2019	539,00	0,60	323,40	6
001670	PAINEL CANALETADO BRANCO MADEIRA 0,90X2,20				02/09/2019	539,00	0,60	323,40	6
001678	LUMINARIA BRANCO (18)				02/09/2019	4.752,00	0,60	2.851,20	6
001738	LUMINARIA (23)				02/09/2019	6.072,00	0,60	3.643,20	6
001751	PAINEL CANALETADO BRANCO MADEIRA 0,26X2,20				02/09/2019	539,00	0,60	323,40	6
001756	PAINEL CANALETADO BRANCO MADEIRA 0,83X2,20				02/09/2019	539,00	0,60	323,40	6
001761	PAINEL CANALETADO BRANCO MADEIRA 0,26X2,20				02/09/2019	539,00	0,60	323,40	6
001766	PAINEL CANALETADO BRANCO MADEIRA 0,26X2,20				02/09/2019	539,00	0,60	323,40	6
001767	PAINEL CANALETADO BRANCO MADEIRA 0,83X2,20				02/09/2019	539,00	0,60	323,40	6
001771	PAINEL CANALETADO BRANCO MADEIRA 0,45X2,20				02/09/2019	539,00	0,60	323,40	6
001772	PAINEL CANALETADO BRANCO MADEIRA 0,45X2,20				02/09/2019	539,00	0,60	323,40	6
001779	PAINEL CANALETADO BRANCO MADEIRA 0,58X2,20				02/09/2019	539,00	0,60	323,40	6
001803	PAINEL CANALETADO BRANCO MADEIRA 0,58X2,20				02/09/2019	539,00	0,60	323,40	6
001804	PAINEL CANALETADO BRANCO MADEIRA 0,40X0,30X2,20				02/09/2019	539,00	0,60	323,40	6
001805	PAINEL CANALETADO BRANCO MADEIRA 0,40X0,30X2,20				02/09/2019	539,00	0,60	323,40	6
001806	PAINEL CANALETADO BRANCO MADEIRA 0,70X0,24X2,20				02/09/2019	539,00	0,60	323,40	6
001807	PAINEL CANALETADO BRANCO MADEIRA 0,30X0,35X2,20				02/09/2019	539,00	0,60	323,40	6
001808	PAINEL CANALETADO BRANCO MADEIRA 0,33X0,23X2,20				02/09/2019	539,00	0,60	323,40	6
001809	PAINEL CANALETADO BRANCO MADEIRA 0,60X0,90X2,20				02/09/2019	539,00	0,60	323,40	6
001810	PAINEL CANALETADO BRANCO MADEIRA 0,40X0,20X2,20				02/09/2019	539,00	0,60	323,40	6
001811	PAINEL CANALETADO BRANCO MADEIRA 0,40X0,20X2,20				02/09/2019	539,00	0,60	323,40	6
001961	PAINEL CANALETADO BRANCO MADEIRA 0,80X2,20				02/09/2019	539,00	0,90	485,10	9
001962	PAINEL CANALETADO COM 04 PRATELEIRA BRANCO MADEIRA 2,50X1,30				02/09/2019	612,50	0,90	551,25	9
001964	PAINEL CANALETADO BRANCO MADEIRA 0,25X1,30X2,00				02/09/2019	612,50	0,90	551,25	9
001965	LUMINARIA (15)				02/09/2019	3.960,00	0,90	3.564,00	9
002004	PAINEL CANALETADO BRANCO MADEIRA COM GANCHO E VIDRO 1,20X2,30				02/09/2019	563,50	0,60	338,10	6
002057	LUMINARIA REDONDA (40)				02/09/2019	10.560,00	0,60	6.336,00	6
002099	LUMINARIA (16)				02/09/2019	4.224,00	0,80	3.379,20	8
002101	LUMINARIAS (36)				02/09/2019	9.504,00	0,90	8.553,60	9
002104	LUMINARIA (21)				02/09/2019	5.544,00	0,90	4.989,60	9
002217	DIVISORIA MADEIRA VIDRO ESTAÇÃO DE TRABALHO 07 LUGARES CINZA 6,15X2,87X1,40				02/09/2019	1.537,50	0,70	1.076,25	7
002218	DIVISORIA MADEIRA VIDRO PAREDE CINZA 10,02X2,56				02/09/2019	4.104,19	0,70	2.872,93	7
Quantidade	81	INSTALAÇÕES			Totais	116.155,91		87.923,56	





ATACADÃO DOS REMÉDIOS LTDA
Laudo de Avaliação de Bens Móveis do Ativo Imobilizado - Setembro 2019



Anexo II - Relação dos Bens Avaliados

Classificados por Conta Contábil

Nº da Plaqueta	Descrição do Bem	Marca	Modelo	Nº Série	Data da avaliação	Valor de Reposição	Fator de	Valor Avaliado / VI Justo	Vida Útil Reman. (em Anos)
MÁQUINAS E EQUIPAMENTOS									
000005	TELEFONE SEM FIO PRETO	INTELBRAS	TS40C	BGOF1501457QG	02/09/2019	169,90	0,80	135,92	8
000021	TELEFONE SEM FIO PRETO	INTELBRAS	TS40C	BGOF1501457QG	02/09/2019	169,90	0,80	135,92	8
000077	REFRIGERADOR BRANCO 76 LITROS	CONSUL	CRC08		02/09/2019	1.279,00	0,80	1.023,20	8
000112	PURIFICADOR DE AGUA BRANCO	SUPERZON	SOFT STAR	004093/2016	02/09/2019	870,00	0,80	696,00	8
000113	REFRIGERADOR BRANCO 76 LITROS	CONSUL	CRC08	JE7011369	02/09/2019	1.279,00	0,80	1.023,20	8
000298	REFRIGERADOR BRANCO 76 LITROS	CONSUL	CRC08	JCB3365840	02/09/2019	1.279,00	0,90	1.151,10	9
000302	REFRIGERADOR BRANCO	MIDEA	MRC12B2	450280954	02/09/2019	799,00	0,90	719,10	9
000303	PURIFICADOR DE AGUA BRANCO	SUPERZON	SOFT STAR	004093/2016	02/09/2019	870,00	0,90	783,00	9
000373	TELEFONE SEM FIO PRETO	INTELBRAS	TS 3113	1B700500160LO	02/09/2019	169,00	0,90	152,10	9
000430	REFRIGERADOR BRANCO 76 LITROS	CONSUL	CRC08	JCB248185	02/09/2019	1.279,00	0,90	1.151,10	9
000509	FORNO MICROONDAS BRANCO 20 LITROS	ELECTROLUX	MTD30		02/09/2019	429,00	0,90	386,10	9
000511	PURIFICADOR DE AGUA BRANCO	SUPERZON	SOFT STAR		02/09/2019	870,00	0,90	783,00	9
000512	REFRIGERADOR BRANCO	ELECTROLUX	RE120		02/09/2019	1.099,00	0,90	989,10	9
000524	CENTRAL TELEFONICA BRANCO	INTELBRAS			02/09/2019	1.085,40	0,90	976,86	9
000528	DVR PRETO	HIKVISION			02/09/2019	378,42	0,90	340,58	9
000531	CONDICIONADOR DE AR SPLIT BRANCO 9.000 BTU'S	MIDEA SPRINGER			02/09/2019	1.599,00	0,90	1.439,10	9
000533	CONDICIONADOR DE AR DE TETO BRANCO 46.000 BTU'S	CARRIER			02/09/2019	3.469,99	0,90	3.122,99	9
000534	CONDICIONADOR DE AR DE TETO BRANCO 46.000 BTU'S	CARRIER			02/09/2019	3.469,99	0,90	3.122,99	9
000538	BALANÇA ANTROPOMETRICA DIGITAL BRANCO	BALMAK	BKH 200F		02/09/2019	1.146,53	0,90	1.031,88	9
000539	CORTINA DE AR BRANCO	JCM			02/09/2019	769,00	0,90	692,10	9
000540	CORTINA DE AR BRANCO				02/09/2019	769,00	0,90	692,10	9
000541	CORTINA DE AR BRANCO				02/09/2019	769,00	0,90	692,10	9
000542	CORTINA DE AR BRANCO				02/09/2019	769,00	0,90	692,10	9
000605	TELEFONE SEM FIO PRETO	INTELBRAS		H8ZF4014812D1	02/09/2019	169,90	0,50	84,95	5
000607	TELEFONE SEM FIO PRETO	VTECH			02/09/2019	169,90	0,50	84,50	5
000621	FORNO MICROONDAS BRANCO	ELECTROLUX			02/09/2019	399,00	0,50	199,50	5
000622	REFRIGERADOR BRANCO	CONSUL	CRC12A	JB0211031	02/09/2019	808,20	0,50	404,10	5
000623	PURIFICADOR DE AGUA BRANCO	SUPERZON	SOFT STAR		02/09/2019	870,00	0,50	435,00	5
000646	FREEZER PRETO		T-25		02/09/2019	1.450,00	0,90	1.305,00	9
000780	CONDICIONADOR DE AR DE TETO BRANCO 46.000 BTU'S	CARRIER			02/09/2019	3.469,99	0,90	3.122,99	9
000781	CONDICIONADOR DE AR DE TETO BRANCO 46.000 BTU'S	CARRIER			02/09/2019	3.469,99	0,90	3.122,99	9
000782	CONDICIONADOR DE AR DE TETO BRANCO 46.000 BTU'S	CARRIER			02/09/2019	3.469,99	0,90	3.122,99	9
000785	CORTINA DE AR BRANCO	SPRINGER	ACF12S5	140V	02/09/2019	769,00	0,90	692,10	9
000786	CORTINA DE AR BRANCO	SPRINGER	ACF12S5		02/09/2019	769,00	0,90	692,10	9
000793	CONDICIONADOR DE AR PISO TETO BEGE	LG			02/09/2019	1.812,95	0,60	1.087,77	6
000811	REFRIGERADOR BRANCO 76 LITROS	CONSUL	CRC08	JD8463217	02/09/2019	1.279,00	0,90	1.151,10	9
000812	CONDICIONADOR DE AR SPLIT BEGE	KOMEKO			02/09/2019	3.469,99	0,90	3.122,99	9
000815	DVR PRETO	HIKVISION			02/09/2019	378,42	0,90	340,58	9
000822	GRAVADOR TELEFÔNICO COM 16 PORTAS CINZA	PINDUCULO			02/09/2019	1.149,00	0,90	1.034,10	9
000827	CONDICIONADOR DE AR SPLIT BEGE 46.000BTU'S	KOMEKO		K0S07FCEG1	02/09/2019	3.469,99	0,90	3.122,99	9
000834	REFRIGERADOR BRANCO 261 LITROS	CONSUL	CRA30	JG8481631	02/09/2019	1.299,00	0,90	1.169,10	9
000835	FORNO MICROONDAS CINZA 20 LITROS	CONSUL	CM020BFANA	MD5654811	02/09/2019	399,00	0,90	359,10	9



Anexo II - Relação dos Bens Avaliados

Classificados por Conta Contábil

Nº da Plaqueta	Descrição do Bem	Marca	Modelo	Nº Série	Data da avaliação	Valor de Reposição	Fator de	Valor Avaliado / VI Justo	Vida Útil Reman. (em Anos)
000836	PURIFICADOR DE AGUA BRANCO	SOFTSTAR			02/09/2019	870,00	0,90	783,00	9
000839	VENTILADOR OSCILANTE DE PAREDE PRETO	VENTISOL			02/09/2019	107,10	0,90	96,39	9
000845	CONDICIONADOR DE AR SPLIT CINZA 12.000BTU'S	LG	ARTCOL		02/09/2019	2.550,00	0,90	2.295,00	9
000883	PURIFICADOR DE AGUA BRANCO	SOFT STAR			02/09/2019	870,00	0,60	522,00	6
000884	FORNO MICROONDAS BRANCO	LG	EASYCLEAN		02/09/2019	399,00	0,60	239,40	6
000885	REFRIGERADOR BRANCO 80 LITROS				02/09/2019	799,90	0,60	479,94	6
000886	REFRIGERADOR BRANCO 80 LITROS	PHILCO			02/09/2019	799,00	0,60	479,40	6
000889	CONDICIONADOR DE AR SPLIT BRANCO	MIDEA			02/09/2019	139,05	0,60	83,43	6
000843	REFRIGERADOR BRANCO 80 LITROS	CONSUL			02/09/2019	799,00	0,50	399,50	5
000854	CONDICIONADOR DE AR SPLIT BRANCO	MIDEA			02/09/2019	139,05	0,50	69,53	5
000855	REFRIGERADOR BRANCO 120 LITROS	CONSUL	COMPACTO 10		02/09/2019	1.249,00	0,50	624,50	5
000856	PURIFICADOR DE AGUA BRANCO	SOFT STAR			02/09/2019	870,00	0,50	435,00	5
000857	FORNO MICROONDAS BRANCO	ELECTROLUX			02/09/2019	429,00	0,50	214,50	5
000975	APARELHO DE FAX CINZA	TCE	F230		02/09/2019	280,00	0,40	112,00	4
000990	CONDICIONADOR DE AR PISO TETO CINZA	HITACHI			02/09/2019	3.469,99	0,50	1.735,00	5
000991	CONDICIONADOR DE AR SPLIT BRANCO	SPRINGER	SILVERMAXI		02/09/2019	139,05	0,60	83,43	6
000998	DVR PRETO				02/09/2019	300,04	0,60	180,02	6
001000	RELÓGIO DE PONTO PRETO	TOPDATA			02/09/2019	1.830,00	0,60	1.098,00	6
001008	FORNO MICROONDAS BRANCO	MIDEA			02/09/2019	399,00	0,60	239,40	6
001023	VENTILADOR OSCILANTE DE PAREDE PRETO	ARNO	TURBO SILENCIO MAXX		02/09/2019	159,90	0,60	95,94	6
001027	REFRIGERADOR BRANCO 20 LITROS	ELECTROLUX	RE120		02/09/2019	1.099,00	0,60	659,40	6
001034	VENTILADOR DE COLUNA BRANCO	MALLORY	DELFOSTS+ 126W		02/09/2019	174,90	0,50	87,45	5
001110	REFRIGERADOR BRANCO 80 LITROS	PHILCO	PH85N	8B0868PH85N3070102331	02/09/2019	799,00	0,90	719,10	9
001114	CONDICIONADOR DE AR SPLIT BRANCO 9.000 BTU'S	MIDEA SPRINGER	42MBC809MS	R-410A	02/09/2019	1.599,00	0,90	1.439,10	9
001136	PURIFICADOR DE AGUA BRANCO	EVEREST	SOFTSTAR		02/09/2019	870,00	0,60	522,00	6
001138	REFRIGERADOR BRANCO 80 LITROS	CONSUL			02/09/2019	799,00	0,60	479,40	6
001171	CORTINA DE AR BRANCO	SPRINGER			02/09/2019	769,00	0,90	692,10	9
001172	CORTINA DE AR BRANCO	SPRINGER			02/09/2019	769,00	0,90	692,10	9
001173	CORTINA DE AR BRANCO	SPRINGER			02/09/2019	769,00	0,90	692,10	9
001174	CONDICIONADOR DE AR SPLIT BRANCO 24.000 BTU'S	MIDEA SPRINGER	42MBCA24MS	2118B13345475	02/09/2019	139,05	0,90	125,15	9
001175	CONDICIONADOR DE AR DE TETO BRANCO 46.000 BTU'S	CARRIER			02/09/2019	3.469,99	0,90	3.122,99	9
001176	CONDICIONADOR DE AR DE TETO BRANCO 46.000 BTU'S	CARRIER			02/09/2019	3.469,99	0,90	3.122,99	9
001178	CAMERAS DE SEGURANÇA BRANCO (10)				02/09/2019	1.775,40	0,90	1.597,86	9
001181	CONDICIONADOR DE AR SPLIT BRANCO 9.000 BTUS	42MBC809MS	11706183		02/09/2019	1.599,00	0,90	1.439,10	9
001191	REFRIGERADOR BRANCO	PHILCO	PH85N	8050018191XA41A	02/09/2019	799,00	0,90	719,10	9
001192	PURIFICADOR DE AGUA BRANCO	SUPERZON	SOFT STAR		02/09/2019	870,00	0,90	783,00	9
001194	FORNO MICROONDAS BRANCO 20 LITROS	ELECTROLUX	MT030	947005118/00	02/09/2019	429,00	0,90	386,10	9
001202	CONDICIONADOR DE AR SPLIT BRANCO 9.000 BTUS	MIDEA SPRINGER	42MBC809MS	11706183	02/09/2019	1.599,00	0,90	1.439,10	9
001232	CORTINA DE AR BRANCO	MIGRARE			02/09/2019	769,00	0,50	384,50	5
001233	CORTINA DE AR BRANCO	MIGRARE			02/09/2019	769,00	0,50	384,50	5
001234	CORTINA DE AR BRANCO	MIGRARE			02/09/2019	769,00	0,50	384,50	5
001235	CONDICIONADOR DE AR DE TETO BRANCO 54.000 BTU'S	CARRIER	42XQV60C5	996334	02/09/2019	5.999,00	0,50	2.999,50	5
001241	CAMERAS DE SEGURANÇA (02)				02/09/2019	355,08	0,30	106,52	3



Classificadas por Conta Contábil

Nº da Plaqueta	Descrição do Bem	Marca	Modelo	Nº Série	Data da avaliação	Valor de Reposição	Fator de	Valor Avaliado / VI Justo	Vida Útil Reman. (em Anos)
001259	VENTILADOR BRANCO	MONDIAL			02/09/2019	104,90	0,50	52,45	5
001266	DVR PRETO	TECVOZ	HD TVI		02/09/2019	300,04	0,50	150,02	5
001270	REFRIGERADOR BRANCO	PHILCO	PH50L		02/09/2019	799,00	0,50	399,50	5
001275	PURIFICADOR DE AGUA BRANCO	SOFT STAR			02/09/2019	870,00	0,50	435,00	5
001276	FORNO MICROONDAS BRANCO	PANASONIC	NNST254W		02/09/2019	399,00	0,50	199,50	5
001277	REFRIGERADOR BRANCO	CONSUL	CRC12CBANA10	JF7364671	02/09/2019	799,00	0,50	399,50	5
001298	TELEFONE SEM FIO PRETO	INTELBRAS	TS 3113	Z44F41007266B	02/09/2019	169,00	0,80	135,20	8
001330	TELEFONE SEM FIO PRETO	INTELBRAS	TS 3113	Z44F41007266B	02/09/2019	169,00	0,80	135,20	8
001346	DVR PRETO	INTELBRAS	MULTI HD		02/09/2019	494,30	0,80	395,44	8
001351	CONDICIONADOR DE AR DE SPLIT BRANCO 9.000 BTU'S	GREE	GWCC09MA-D1NNA8EII		02/09/2019	1.599,00	0,80	1.279,20	8
001364	REFRIGERADOR BRANCO 261 LITROS	CONSUL	CRA30	JL7003464	02/09/2019	1.299,00	0,80	1.039,20	8
001365	FORNO MICROONDAS BRANCO 20 LITROS	ELECTROLUX	MT 030		02/09/2019	429,00	0,80	343,20	8
001366	PURIFICADOR DE AGUA BRANCO	SUPERZON	SOFT STAR		02/09/2019	870,00	0,80	696,00	8
001471	CONDICIONADOR DE AR DE TETO BRANCO 54.000 BTU'S	CARRIER			02/09/2019	5.999,00	0,80	4.799,20	8
001472	CONDICIONADOR DE AR DE TETO BRANCO 46.000 BTU'S	CARRIER			02/09/2019	3.469,99	0,80	2.775,99	8
001473	CONDICIONADOR DE AR DE TETO BRANCO 46.000 BTU'S	CARRIER			02/09/2019	3.469,99	0,80	2.775,99	8
001474	CONDICIONADOR DE AR DE TETO BRANCO 46.000 BTU'S	CARRIER			02/09/2019	3.469,99	0,80	2.775,99	8
001475	CORTINA DE AR BRANCO				02/09/2019	769,00	0,80	615,20	8
001476	CORTINA DE AR BRANCO				02/09/2019	769,00	0,80	615,20	8
001477	CORTINA DE AR BRANCO				02/09/2019	769,00	0,80	615,20	8
001478	CORTINA DE AR BRANCO				02/09/2019	769,00	0,80	615,20	8
001479	CORTINA DE AR BRANCO				02/09/2019	769,00	0,80	615,20	8
001501	REFRIGERADOR BRANCO	PHILCO	PH85N		02/09/2019	799,00	0,80	639,20	8
001502	CONDICIONADOR DE AR DE SPLIT BRANCO 9.000 BTU'S	GREE			02/09/2019	1.599,00	0,80	1.279,20	8
001503	VENTILADOR OSCILANTE PRETO	ARNO	TURBO SILENCIO MAXX		02/09/2019	159,90	0,80	127,92	8
001506	CAMERA DE SEGURANÇA BRANCO (15)				02/09/2019	2.663,10	0,80	2.130,48	8
001525	TELEFONE SEM FIO PRETO	INTELBRAS	TS 40	1B7G0605523J1	02/09/2019	169,90	0,60	101,94	6
001528	TELEFONE SEM FIO PRETO	INTELBRAS	TS 40		02/09/2019	169,90	0,60	101,94	6
001579	DVD PRETO	BRITANIA			02/09/2019	294,29	0,60	176,57	6
001607	DVR COM 16 CANAIS PRETO	LUXISION			02/09/2019	706,80	0,60	424,08	6
001608	CENTRAL TELEFONICA BRANCO	INTELBRAS	AMT 2018 E		02/09/2019	1.085,40	0,60	651,24	6
001610	REFRIGERADOR BRANCO	CONSUL	CRC24A	122776-0	02/09/2019	1.560,00	0,60	936,00	6
001617	PURIFICADOR DE AGUA BRANCO	SOFT STAR			02/09/2019	870,00	0,60	522,00	6
001618	FORNO MICROONDAS BRANCO	PHILCO	PME22		02/09/2019	399,00	0,60	239,40	6
001619	VENTILADOR DE PAREDE PRETO	ARNO	TURBO SILENCIO MAXX		02/09/2019	159,90	0,60	95,94	6
001640	REFRIGERADOR BRANCO 76 LITROS	CONSUL	CRC08	JD7616973	02/09/2019	1.279,00	0,60	767,40	6
001672	CORTINA DE AR BRANCO	SPRINGER			02/09/2019	769,00	0,60	461,40	6
001673	CORTINA DE AR BRANCO	SPRINGER			02/09/2019	769,00	0,60	461,40	6
001674	CONDICIONADOR DE AR DE TETO BRANCO 46 BTU'S	LG			02/09/2019	3.469,99	0,60	2.081,99	6
001675	CONDICIONADOR DE AR DE TETO BRANCO 46 BTU'S	LG			02/09/2019	3.469,99	0,60	2.081,99	6
001676	CONDICIONADOR DE AR SPLIT BRANCO 46 BTU'S	MIDEA	42MLCD30M5		02/09/2019	3.469,99	0,60	2.081,99	6
001679	CAMERA DE SEGURANÇA CINZA (04)				02/09/2019	710,16	0,60	426,10	6



Anexo II - Relação dos Bens Avaliados

Classificadas por Conta Contábil

Nº da Plaqueta	Descrição do Bem	Marca	Modelo	Nº Série	Data da avaliação	Valor de Reposição	Fator de	Valor Avaliado / VI Justo	Vida Útil Reman. (em Anos)
001702	TELEFONE SEM FIO PRETO	INTELBRAS	TS 40C	BGOG1000724J3	02/09/2019	169,90	0,60	101,94	6
001740	CAMERA DE SEGURANÇA BRANCO (07)				02/09/2019	1.242,78	0,60	745,67	6
001741	CORTINA DE AR BRANCO	SPRINGER	ACF1SS5		02/09/2019	769,00	0,60	461,40	6
001742	CORTINA DE AR BRANCO	SPRINGER	ACF1SS5		02/09/2019	769,00	0,60	461,40	6
001743	CORTINA DE AR BRANCO	SPRINGER	ACF1SS5		02/09/2019	769,00	0,60	461,40	6
001744	CORTINA DE AR BRANCO	SPRINGER	ACF1SS5		02/09/2019	769,00	0,60	461,40	6
001745	CONDICIONADOR DE AR DE TETO BRANCO 46.000 BTU'S	CARRIER			02/09/2019	3.469,99	0,60	2.081,99	6
001746	CONDICIONADOR DE AR DE TETO BRANCO 46.000 BTU'S	CARRIER			02/09/2019	3.469,99	0,60	2.081,99	6
001747	CONDICIONADOR DE AR DE TETO BRANCO 46.000 BTU'S	CARRIER			02/09/2019	3.469,99	0,60	2.081,99	6
001873	CENTRAL TELEFONICA BRANCO	INTELBRAS			02/09/2019	1.085,40	0,60	651,24	6
001877	CONDICIONADOR DE AR SPLIT BRANCO 9.000 BTU'S	MIDEA	42MBC809MS		02/09/2019	1.599,00	0,60	959,40	6
001882	REFRIGERADOR BRANCO	ELECTROLUX	RE 120		02/09/2019	1.099,00	0,60	659,40	6
001884	PURIFICADOR DE AGUA BRANCO	SUPERZON	SOFT STAR		02/09/2019	870,00	0,60	522,00	6
001887	FORNO MICROONDAS BRANCO	LG	EASYCLEAN	NEZ65108246	02/09/2019	399,00	0,60	239,40	6
001889	VENTILADOR DE COZINA BRANCO	MALLORY	DELFOSTS+ 126W	175261TTT00177	02/09/2019	174,90	0,60	104,94	6
001896	TELEFONE SEM FIO PRETO	VTECH	LYRIX550SE	PM500443253	02/09/2019	169,00	0,90	152,10	9
001950	REFRIGERADOR BRANCO 76 LITROS	CONSUL	CRC08	JH1563016	02/09/2019	1.279,00	0,60	1.151,10	9
001955	CENTRAL TELEFONICA BRANCO	INTELBRAS			02/09/2019	1.085,40	0,90	976,86	9
001957	VENTILADOR DE PAREDE PRETO	ARNO	TURBO SILENCIO MAXX		02/09/2019	159,90	0,90	143,91	9
001958	DVR PRETO	TECVOZ			02/09/2019	300,04	0,90	270,04	9
001966	CORTINA DE AR BRANCO	TOTALINE			02/09/2019	769,00	0,90	692,10	9
001967	CORTINA DE AR BRANCO	TOTALINE			02/09/2019	769,00	0,90	692,10	9
001968	CONDICIONADOR DE AR DE TETO BRANCO 46 BTU'S	FUJITSU	INVERTER		02/09/2019	3.469,99	0,90	3.122,99	9
001969	CONDICIONADOR DE AR DE TETO BRANCO 46 BTU'S	FUJITSU	INVERTER		02/09/2019	3.469,99	0,90	3.122,99	9
001971	CAMERA DE SEGURANÇA BRANCO (05)				02/09/2019	887,70	0,90	798,93	9
001980	CONDICIONADOR DE AR DE JANELA BRANCO 7500 BTU'S	CONSUL	MULTI AIR		02/09/2019	899,00	0,90	809,10	9
001982	APARELHO DE FAX CINZA	PANASONIC	KXFT932BR	21CWD162568	02/09/2019	280,00	0,40	112,00	4
001985	REFRIGERADOR BRANCO 68 LITROS	CONSUL	PH85N	16418B086800285	02/09/2019	633,59	0,60	380,15	6
001987	CONDICIONADOR DE AR SPLIT BRANCO 9.000 BTU'S	MIDEA	SPRINGER		02/09/2019	1.599,00	0,60	959,40	6
001998	REFRIGERADOR BRANCO 76 LITROS	CONSUL	CRC08	JL4792622	02/09/2019	1.279,00	0,60	767,40	6
002000	VENTILADOR DE PAREDE PRETO	ARNO	TURBO SILENCIO MAXX		02/09/2019	159,90	0,60	95,94	6
002019	TELEFONE SEM FIO PRETO	VTECH	550SE	TM500443260	02/09/2019	169,00	0,60	101,40	6
002058	CAMERA DE SEGURANÇA (04)				02/09/2019	710,16	0,60	426,10	6
002059	CORTINA DE AR BRANCO				02/09/2019	769,00	0,60	461,40	6
002060	CORTINA DE AR BRANCO				02/09/2019	769,00	0,60	461,40	6
002061	CONDICIONADOR DE AR DE TETO BRANCO 46.000 BTU'S	CARRIER			02/09/2019	3.469,99	0,60	2.081,99	6
002062	CONDICIONADOR DE AR DE TETO BRANCO 46.000 BTU'S	CARRIER			02/09/2019	3.469,99	0,60	2.081,99	6
002073	RELÓGIO DE PONTO CINZA	TOPDATA	INNER REP BIO	00009000540007649	02/09/2019	1.830,00	0,60	1.098,00	6
002078	APARELHO DE FAX PRETO	PANASONIC	KX-FT932		02/09/2019	280,00	0,40	112,00	4
002079	REFRIGERADOR BRANCO 261 LITROS	CONSUL	CRA30	JL7004440	02/09/2019	1.299,00	0,60	779,40	6
002080	PURIFICADOR DE AGUA BRANCO	SOFT STAR			02/09/2019	870,00	0,60	522,00	6
002087	CONDICIONADOR DE AR SPLIT BRANCO 9.000 BTU'S	GREE			02/09/2019	1.599,00	0,60	959,40	6





ATACADÃO DOS REMÉDIOS LTDA
Laudo de Avaliação de Bens Móveis do Ativo Imobilizado - Setembro 2019



Anexo II - Relação dos Bens Avaliados

Classificados por Conta Contábil

Nº da Plaqueta	Descrição do Bem	Marca	Modelo	Nº Série	Data da avaliação	Valor de Reposiçã	Fator de	Valor Avaliado / Vt Justo	Vida Útil Reman. (em Anos)
002088	FORNO MICROONDAS CINZA	LG	EASY CLEAN		02/09/2019	399,00	0,60	239,40	6
002090	VENTILADOR DE PAREDE PRETO	MONDIAL			02/09/2019	104,90	0,60	62,94	6
002100	CAMERAS DE SEGURANÇA (09) BRANCO	INTELBRAS			02/09/2019	1.597,86	0,80	1.278,29	8
002102	CAMERAS DE SEGURANÇA BRANCO (09)	INTELBRAS			02/09/2019	1.597,86	0,90	1.438,07	9
002103	CAMERAS DE SEGURANÇA (14)	INTELBRAS			02/09/2019	2.485,56	0,90	2.237,00	9
002105	FORNO MICROONDAS BRANCO 20 LITROS	ELECTROLUX	MT 030	80307796	02/09/2019	429,00	0,70	300,30	7
002106	FORNO MICROONDAS BRANCO	PANASONIC	NN-ST254W	BM7BA004218	02/09/2019	399,00	0,70	279,30	7
002107	PURIFICADOR DE AGUA BRANCO	SOFT STAR			02/09/2019	870,00	0,70	609,00	7
002108	REFRIGERADOR BRANCO 76 LITROS	CONSUL	CRC08	1119560200	02/09/2019	1.279,00	0,70	895,30	7
002125	CONDICIONADOR DE AR DE TETO BRANCO	LG			02/09/2019	3.469,99	0,70	2.428,99	7
002127	CENTRAL TELEFONICA BRANCO	INTELBRAS			02/09/2019	1.085,40	0,70	759,78	7
002137	TELEFONE SEM FIO PRETO	INTELBRAS	TS 3113	Z44F4200133R6	02/09/2019	169,00	0,70	118,30	7
002149	TELEFONE SEM FIO PRETO	INTELBRAS	TS 3113	Z44F4200133R6	02/09/2019	169,00	0,70	118,30	7
002156	TELEFONE SEM FIO PRETO	INTELBRAS	TS 40	1B7C4401375F8	02/09/2019	169,00	0,70	118,93	7
002182	TELEFONE SEM FIO PRETO	INTELBRAS	TS 3113	Z44F4200133RG	02/09/2019	169,00	0,70	118,30	7
002202	CONDICIONADOR DE AR DE TETO BRANCO	ELGIN			02/09/2019	3.469,99	0,70	2.428,99	7
002207	REFRIGERADOR BRANCO 76 LITROS	CONSUL	CRC08	JCR248172	02/09/2019	1.279,00	0,70	895,30	7
Quantidade	186	MAQUINAS E EQUIPAMENTOS			Totais	225.758,63		167.213,67	





ATACADÃO DOS REMÉDIOS LTDA

Laudo de Avaliação de Bens Móveis do Ativo Imobilizado - Setembro 2019



Anexo II - Relação dos Bens Avaliados

Classificados por Conta Contábil

Nº da Plaqueta	Descrição do Bem	Marca	Modelo	Nº Série	Data da avaliação	Valor de Reposiçã de	Fator de	Valor Avaliado / V1 Justo	Vida Útil Reman. (em Anos)
MÓVEIS E UTENSÍLIOS									
000001	LONGARINA COM 03 LUGARES VERDE AÇO POLIPROPILENO				02/09/2019	341,99	0,80	273,59	8
000002	CADEIRA CAIXA ALTA VERDE AÇO TECIDO				02/09/2019	256,49	0,80	205,19	8
000011	CADEIRA CAIXA ALTA VERDE AÇO TECIDO				02/09/2019	256,49	0,80	205,19	8
000012	CADEIRA CAIXA ALTA VERDE AÇO TECIDO				02/09/2019	256,49	0,80	205,19	8
000029	GONDOLA COM 08 PRATELEIRAS BRANCA MADEIRA VIDRO 1,00X0,44X1,20				02/09/2019	1.306,00	0,80	1.044,80	8
000030	GONDOLA COM 12 PRATELEIRAS BRANCA MADEIRA VIDRO 1,00X0,44X1,20				02/09/2019	1.306,00	0,80	1.044,80	8
000031	GONDOLA COM 12 PRATELEIRAS BRANCA MADEIRA VIDRO 1,00X0,44X1,20				02/09/2019	1.306,00	0,80	1.044,80	8
000032	GONDOLA COM 08 PRATELEIRAS BRANCA MADEIRA VIDRO 1,00X0,44X1,20				02/09/2019	1.306,00	0,80	1.044,80	8
000033	GONDOLA COM 12 PRATELEIRAS BRANCA MADEIRA VIDRO 1,00X0,44X1,20				02/09/2019	1.306,00	0,80	1.044,80	8
000034	GONDOLA COM 08 PRATELEIRAS BRANCA MADEIRA VIDRO 1,00X0,44X1,20				02/09/2019	1.306,00	0,80	1.044,80	8
000035	GONDOLA COM 12 PRATELEIRAS BRANCA MADEIRA VIDRO 1,00X0,44X1,20				02/09/2019	1.306,00	0,80	1.044,80	8
000036	GONDOLA COM 08 PRATELEIRAS BRANCA MADEIRA VIDRO 1,00X0,44X1,20				02/09/2019	1.306,00	0,80	1.044,80	8
000037	GONDOLA COM 14 PRATELEIRAS BRANCA MADEIRA VIDRO 1,00X0,44X1,20				02/09/2019	1.306,00	0,80	1.044,80	8
000038	GONDOLA COM 04 DIVISORIAS BRANCA MADEIRA VIDRO 0,50X0,50X0,90				02/09/2019	210,00	0,80	168,00	8
000039	GONDOLA COM 04 DIVISORIAS BRANCA MADEIRA VIDRO 0,50X0,50X0,90				02/09/2019	210,00	0,80	168,00	8
000040	GONDOLA COM 04 DIVISORIAS BRANCA MADEIRA VIDRO 0,50X0,50X0,90				02/09/2019	210,00	0,80	168,00	8
000041	GONDOLA BRANCA MADEIRA VIDRO 0,50X0,50X0,90				02/09/2019	210,00	0,80	168,00	8
000042	GONDOLA BRANCA MADEIRA VIDRO 0,50X0,50X0,90				02/09/2019	210,00	0,80	168,00	8
000043	GONDOLA BRANCA MADEIRA VIDRO 0,50X0,50X0,90				02/09/2019	210,00	0,80	168,00	8
000044	BANCADA COM 01 CAVETA BRANCO MADEIRA 0,60X0,40X1,05				02/09/2019	840,00	0,80	672,00	8
000045	BANCADA COM 01 GAVETA BRANCO MADEIRA 0,60X0,40X1,05				02/09/2019	840,00	0,80	672,00	8
000046	ESTANTE COM 06 PRATELEIRAS MADEIRA VIDRO 0,90X0,30X2,20				02/09/2019	911,00	0,80	728,80	8
000047	ESTANTE COM 06 PRATELEIRAS MADEIRA VIDRO 0,90X0,30X2,20				02/09/2019	911,00	0,80	728,80	8
000048	ESTANTE COM 06 PRATELEIRAS MADEIRA VIDRO 0,90X0,30X2,20				02/09/2019	911,00	0,80	728,80	8
000049	ESTANTE COM GANCHOS MADEIRA 0,90X0,30X2,20				02/09/2019	911,00	0,80	728,80	8
000050	ESTANTE COM 06 PRATELEIRAS MADEIRA VIDRO 0,90X0,30X2,20				02/09/2019	911,00	0,80	728,80	8
000051	ESTANTE COM 10 PRATELEIRAS MADEIRA 0,90X0,30X2,20				02/09/2019	911,00	0,80	728,80	8
000052	ESTANTE COM 10 PRATELEIRAS MADEIRA 0,90X0,30X2,20				02/09/2019	911,00	0,80	728,80	8
000053	ESTANTE COM 10 PRATELEIRAS MADEIRA 0,90X0,30X2,20				02/09/2019	911,00	0,80	728,80	8
000054	ESTANTE COM 10 PRATELEIRAS MADEIRA 0,90X0,30X2,20				02/09/2019	911,00	0,80	728,80	8
000055	ESTANTE COM 10 PRATELEIRAS MADEIRA 0,90X0,30X2,20				02/09/2019	911,00	0,80	728,80	8
000056	ESTANTE COM 10 PRATELEIRAS MADEIRA 0,90X0,30X2,20				02/09/2019	911,00	0,80	728,80	8
000057	ESTANTE COM 10 PRATELEIRAS MADEIRA 0,90X0,30X2,20				02/09/2019	911,00	0,80	728,80	8
000058	ESTANTE COM 10 PRATELEIRAS MADEIRA 0,90X0,30X2,20				02/09/2019	911,00	0,80	728,80	8
000059	ESTANTE COM 10 PRATELEIRAS MADEIRA 0,90X0,30X2,20				02/09/2019	911,00	0,80	728,80	8
000060	ESTANTE COM 10 PRATELEIRAS MADEIRA 0,90X0,30X2,20				02/09/2019	911,00	0,80	728,80	8
000061	ESTANTE COM 10 PRATELEIRAS MADEIRA 0,90X0,30X2,20				02/09/2019	911,00	0,80	728,80	8
000062	ESTANTE COM 10 PRATELEIRAS MADEIRA 0,90X0,30X2,20				02/09/2019	911,00	0,80	728,80	8
000063	ESTANTE COM 10 PRATELEIRAS MADEIRA 0,90X0,30X2,20				02/09/2019	911,00	0,80	728,80	8
000064	ESTANTE COM 10 PRATELEIRAS MADEIRA 0,90X0,30X2,20				02/09/2019	911,00	0,80	728,80	8
000065	ESTANTE COM 10 PRATELEIRAS MADEIRA 0,90X0,30X2,20				02/09/2019	911,00	0,80	728,80	8
000066	ESTANTE COM 10 PRATELEIRAS MADEIRA 0,90X0,30X2,20				02/09/2019	911,00	0,80	728,80	8





ATACADÃO DOS REMÉDIOS LTDA

Laudo de Avaliação de Bens Móveis do Ativo Imobilizado - Setembro 2019



Anexo II - Relação dos Bens Avaliados

Classificados por Conta Contábil

Nº da Plaqueta	Descrição do Bem	Marca	Modelo	Nº Série	Data da avaliação	Valor de Reposiçã	Fator de	Valor Avaliado / V1 Justo	Vida Útil Reman. (em Anos)
000067	ESTANTE COM 10 PRATELEIRAS MADEIRA 0,90X0,30X2,20				02/09/2019	911,00	0,80	728,80	8
000068	ESTANTE COM 10 PRATELEIRAS MADEIRA 0,90X0,30X2,20				02/09/2019	911,00	0,80	728,80	8
000069	ESTANTE COM 10 PRATELEIRAS MADEIRA 0,90X0,30X2,20				02/09/2019	911,00	0,80	728,80	8
000070	ESTANTE COM 10 PRATELEIRAS MADEIRA 0,90X0,30X2,20				02/09/2019	911,00	0,80	728,80	8
000071	ESTANTE COM 10 PRATELEIRAS MADEIRA 0,90X0,30X2,20				02/09/2019	911,00	0,80	728,80	8
000072	ESTANTE COM 10 PRATELEIRAS MADEIRA 0,90X0,30X2,20				02/09/2019	911,00	0,80	728,80	8
000073	ESTANTE COM 10 PRATELEIRAS MADEIRA 0,90X0,30X2,20				02/09/2019	911,00	0,80	728,80	8
000074	ARMARIO ROUPEIRO COM 04 PORTAS CINZA AÇO 1,93X0,34X0,40	PANDIN			02/09/2019	359,00	0,80	287,20	8
000075	CADEIRA GIRATÓRIA AÇO/TECIDO VERDE				02/09/2019	95,99	0,80	76,79	8
000076	CÓFRE MECANICO CINZA AÇO				02/09/2019	803,00	0,80	642,40	8
000078	BANNER MADEIRA BRANCO 0,80X1,70				02/09/2019	270,00	0,80	216,00	8
000079	ESCADA COM 02 DEGRAUS BRANCO AÇO				02/09/2019	178,00	0,80	142,40	8
000080	GAVETEIRO VOLANTE COM 03 GAVETAS BRANCO MADEIRA 0,43X0,50X0,60				02/09/2019	181,25	0,80	145,00	8
000081	ARMARIO BAIXO COM 02 PORTAS BRANCO MADEIRA 0,77X0,40X0,78				02/09/2019	539,00	0,80	431,20	8
000082	ESTANTE COM 10 PRATELEIRAS MADEIRA VIDRO 0,90X0,30X2,20				02/09/2019	911,00	0,80	728,80	8
000084	ARMARIO ALTO COM 02 PORTAS E 10 PRATELEIRAS MADEIRA 0,90X0,30X2,20				02/09/2019	911,00	0,80	728,80	8
000085	ESTANTE COM 10 PRATELEIRAS MADEIRA VIDRO 0,90X0,30X2,20				02/09/2019	911,00	0,80	728,80	8
000086	ESTANTE COM 10 PRATELEIRAS MADEIRA VIDRO 0,90X0,30X2,20				02/09/2019	911,00	0,80	728,80	8
000087	ESTANTE COM GANCHOS MADEIRA VIDRO 0,90X0,30X2,20				02/09/2019	911,00	0,80	728,80	8
000088	ESTANTE COM 06 PRATELEIRAS MADEIRA VIDRO 0,90X0,30X2,20				02/09/2019	911,00	0,80	728,80	8
000089	ESTANTE COM 06 PRATELEIRAS MADEIRA VIDRO 0,90X0,30X2,20				02/09/2019	911,00	0,80	728,80	8
000090	ESTANTE COM GANCHOS MADEIRA VIDRO 0,90X0,30X2,20				02/09/2019	911,00	0,80	728,80	8
000091	ESTANTE COM GANCHOS MADEIRA VIDRO 0,90X0,30X2,20				02/09/2019	911,00	0,80	728,80	8
000092	BALCÃO COM 05 PRATELEIRAS BRANCO MADEIRA VIDRO 1,10X0,55X1,00				02/09/2019	880,00	0,80	704,00	8
000093	BALCÃO COM 05 PRATELEIRAS BRANCO MADEIRA VIDRO 1,10X0,55X1,00				02/09/2019	880,00	0,80	704,00	8
000094	BALCÃO COM 02 PRATELEIRAS BRANCO MADEIRA VIDRO 1,10X0,55X0,86				02/09/2019	880,00	0,80	704,00	8
000095	BALCÃO COM 03 PRATELEIRAS BRANCO MADEIRA VIDRO 1,10X0,55X0,80				02/09/2019	880,00	0,80	704,00	8
000096	MESA CINZA MADEIRA AÇO 1,20X0,60X0,75				02/09/2019	360,00	0,80	288,00	8
000097	TERMINAL DE CONSULTA CINZA	GERTEC			02/09/2019	1.347,41	0,80	1.077,93	8
000102	GAVETA PARA DINHEIRO PRETO AÇO	BEMATECH			02/09/2019	535,00	0,80	428,00	8
000103	GAVETA PARA DINHEIRO PRETO AÇO	BEMATECH			02/09/2019	535,00	0,80	428,00	8
000114	ARMARIO BAIXO COM 02 PORTAS BRANCO MADEIRA 0,75X0,38X0,86				02/09/2019	602,00	0,80	481,60	8
000115	ARMARIO ALTO COM 02 PORTAS BRANCO MADEIRA 1,18X2,30				02/09/2019	826,00	0,80	660,80	8
000116	ESTANTE COM 06 PRATELEIRAS BRANCO MADEIRA 2,17X0,40X1,80				02/09/2019	123,40	0,80	98,72	8
000117	ESTANTE COM 04 PRATELEIRAS BRANCO MADEIRA 1,68X0,60X1,40				02/09/2019	84,00	0,80	67,20	8
000121	CADEIRA FIXA AÇO/COURO SINTETICO PRETO				02/09/2019	73,88	0,80	59,10	8
000142	BALCÃO COM 05 PRATELEIRAS BRANCA MADEIRA VIDRO 0,80X0,55X1,10				02/09/2019	880,00	0,90	792,00	9
000143	BALCÃO COM 05 PRATELEIRAS BRANCA MADEIRA VIDRO 1,00X0,55X1,10				02/09/2019	880,00	0,90	792,00	9
000144	BALCÃO COM 02 PRATELEIRAS BRANCA MADEIRA 0,87X0,55X1,10				02/09/2019	880,00	0,90	792,00	9
000145	BALCÃO COM 05 PRATELEIRAS BRANCA MADEIRA VIDRO 1,00X0,55X1,10				02/09/2019	880,00	0,90	792,00	9
000146	BALCÃO COM 05 PRATELEIRAS BRANCA MADEIRA VIDRO 1,00X0,55X1,10				02/09/2019	880,00	0,90	792,00	9
000147	BALCÃO COM 05 PRATELEIRAS BRANCA MADEIRA VIDRO 1,00X0,55X1,10				02/09/2019	880,00	0,90	792,00	9
000148	BALCÃO COM 05 PRATELEIRAS BRANCA MADEIRA VIDRO 1,00X0,55X1,10				02/09/2019	880,00	0,90	792,00	9
000149	ESTANTE COM 10 PRATELEIRAS MADEIRA 0,90X0,30X2,20				02/09/2019	911,00	0,80	819,90	9





ATACADÃO DOS REMÉDIOS LTDA
Laudo de Avaliação de Bens Móveis do Ativo Imobilizado - Setembro 2019



Anexo II - Relação dos Bens Avaliados

Classificados por Conta Contábil

Nº da Plaqueta	Descrição do Bem	Marca	Modelo	Nº Série	Data da avaliação	Valor de Reposiçã de	Fator de	Valor Avaliado / V1 Justo	Vida Útil Reman. (em Anos)
000150	ESTANTE COM 10 PRATELEIRAS MADEIRA 0,90X0,30X2,20				02/09/2019	911,00	0,90	819,90	9
000151	ESTANTE COM 10 PRATELEIRAS MADEIRA 0,90X0,30X2,20				02/09/2019	911,00	0,90	819,90	9
000152	ESTANTE COM 10 PRATELEIRAS MADEIRA 0,90X0,30X2,20				02/09/2019	911,00	0,90	819,90	9
000153	BALCÃO COM 05 PRATELEIRAS BRANCA MADEIRA VIDRO 1,00X0,55X1,10				02/09/2019	880,00	0,90	792,00	9
000154	BALCÃO COM 05 PRATELEIRAS BRANCA MADEIRA VIDRO 1,00X0,55X1,10				02/09/2019	880,00	0,90	792,00	9
000155	BALCÃO COM 05 PRATELEIRAS BRANCA MADEIRA VIDRO 1,00X0,55X1,10				02/09/2019	880,00	0,90	792,00	9
000156	BALCÃO COM 02 PRATELEIRAS BRANCA MADEIRA 0,87X0,55X1,10				02/09/2019	880,00	0,90	792,00	9
000163	ESTANTE COM 10 PRATELEIRAS MADEIRA 0,90X0,30X2,20				02/09/2019	911,00	0,90	819,90	9
000164	ESTANTE COM 10 PRATELEIRAS MADEIRA 0,90X0,30X2,20				02/09/2019	911,00	0,90	819,90	9
000165	ESTANTE COM 10 PRATELEIRAS MADEIRA 0,90X0,30X2,20				02/09/2019	911,00	0,90	819,90	9
000166	ESTANTE COM 10 PRATELEIRAS MADEIRA 0,90X0,30X2,20				02/09/2019	911,00	0,90	819,90	9
000167	ESTANTE COM 10 PRATELEIRAS MADEIRA 0,90X0,30X2,20				02/09/2019	911,00	0,90	819,90	9
000168	ESTANTE COM 10 PRATELEIRAS MADEIRA 0,90X0,30X2,20				02/09/2019	911,00	0,90	819,90	9
000169	ESTANTE COM 10 PRATELEIRAS MADEIRA 0,90X0,30X2,20				02/09/2019	911,00	0,90	819,90	9
000172	ESTANTE COM 10 PRATELEIRAS MADEIRA 0,90X0,30X2,20				02/09/2019	911,00	0,90	819,90	9
000173	ESTANTE COM 10 PRATELEIRAS MADEIRA 0,90X0,30X2,20				02/09/2019	911,00	0,90	819,90	9
000175	TERMINAL DE CONSULTA CINZA	GERTEC			02/09/2019	1.347,41	0,90	1.212,67	9
000176	BALCÃO BRANCA MADEIRA VIDRO 1,34X0,60X1,10				02/09/2019	880,00	0,90	792,00	9
000177	BALCÃO COM 05 PRATELEIRAS BRANCA MADEIRA VIDRO 1,00X0,55X1,10				02/09/2019	880,00	0,90	792,00	9
000178	BALCÃO COM 02 PRATELEIRAS BRANCA MADEIRA 0,87X0,55X1,10				02/09/2019	880,00	0,90	792,00	9
000184	ESTANTE COM 14 PRATELEIRAS MADEIRA MARROM 1,84X0,30X2,20				02/09/2019	147,20	0,90	132,48	9
000188	BANCADA COM 01 PRATELEIRA BRANCA MADEIRA VIDRO 0,50X0,50X1,03				02/09/2019	824,00	0,90	741,60	9
000189	ESTANTE COM 07 PRATELEIRAS MADEIRA VIDRO 0,60X0,30X2,20				02/09/2019	911,00	0,90	819,90	9
000190	ESTANTE COM 07 PRATELEIRAS MADEIRA VIDRO 0,60X0,30X2,20				02/09/2019	911,00	0,90	819,90	9
000191	ESTANTE COM 07 PRATELEIRAS MADEIRA VIDRO 0,60X0,30X2,20				02/09/2019	911,00	0,90	819,90	9
000192	ESTANTE COM 07 PRATELEIRAS MADEIRA VIDRO 0,60X0,30X2,20				02/09/2019	911,00	0,90	819,90	9
000193	ESTANTE COM 06 PRATELEIRAS MADEIRA VIDRO 0,60X0,30X2,20				02/09/2019	911,00	0,90	819,90	9
000194	ESTANTE COM 07 PRATELEIRAS MADEIRA VIDRO 0,60X0,30X2,20				02/09/2019	911,00	0,90	819,90	9
000195	ESTANTE COM 06 PRATELEIRAS MADEIRA VIDRO 0,60X0,30X2,20				02/09/2019	911,00	0,90	819,90	9
000205	GAVETA PARA DINHEIRO PRETO AÇO	BEMATECH			02/09/2019	535,00	0,90	481,50	9
000206	GAVETA PARA DINHEIRO PRETO AÇO	BEMATECH			02/09/2019	535,00	0,90	481,50	9
000207	GAVETA PARA DINHEIRO PRETO AÇO	BEMATECH			02/09/2019	535,00	0,90	481,50	9
000214	CADREIRA CAIXA ALTA PRETO AÇO TECIDO				02/09/2019	256,49	0,90	230,84	9
000215	CADREIRA CAIXA ALTA PRETO AÇO TECIDO				02/09/2019	256,49	0,90	230,84	9
000216	CADREIRA CAIXA ALTA PRETO AÇO TECIDO				02/09/2019	256,49	0,90	230,84	9
000217	ESTANTE COM GANCHOS MADEIRA VIDRO 0,90X0,30X2,20				02/09/2019	911,00	0,90	819,90	9
000218	ESTANTE COM 06 PRATELEIRAS MADEIRA VIDRO 0,90X0,30X2,20				02/09/2019	911,00	0,90	819,90	9
000219	ESTANTE COM GANCHOS MADEIRA VIDRO 0,90X0,30X2,20				02/09/2019	911,00	0,90	819,90	9
000220	ESTANTE COM 06 PRATELEIRAS MADEIRA VIDRO 0,90X0,30X2,20				02/09/2019	911,00	0,90	819,90	9
000221	ESTANTE COM 06 PRATELEIRAS MADEIRA VIDRO 0,90X0,30X2,20				02/09/2019	911,00	0,90	819,90	9
000222	ESTANTE COM 06 PRATELEIRAS MADEIRA VIDRO 0,90X0,30X2,20				02/09/2019	911,00	0,90	819,90	9
000223	ESTANTE COM 06 PRATELEIRAS MADEIRA VIDRO 0,90X0,30X2,20				02/09/2019	911,00	0,90	819,90	9
000224	GONDOLA BRANCA MADEIRA VIDRO 1,30X0,65X0,92				02/09/2019	1.306,00	0,90	1.175,40	9
000225	GONDOLA BRANCA MADEIRA VIDRO 1,30X0,65X0,92				02/09/2019	1.306,00	0,90	1.175,40	9





ATACADÃO DOS REMÉDIOS LTDA
Laudo de Avaliação de Bens Móveis do Ativo Imobilizado - Setembro 2019



Anexo II - Relação dos Bens Avaliados

Classificados por Conta Contábil

Nº da Plaqueta	Descrição do Bem	Marca	Modelo	Nº Série	Data da avaliação	Valor de Reposição	Fator de	Valor Avaliado / Vt Justo	Vida Útil Reman. (em Anos)
000226	GONDOLA BRANCA MADEIRA VIDRO 0,50X050X0,90				02/09/2019	210,00	0,90	189,00	9
000228	GONDOLA BRANCA MADEIRA VIDRO 0,50X050X0,90				02/09/2019	210,00	0,90	189,00	9
000229	GONDOLA BRANCA MADEIRA VIDRO 0,50X050X0,90				02/09/2019	210,00	0,90	189,00	9
000230	GONDOLA BRANCA MADEIRA VIDRO 0,50X050X0,90				02/09/2019	210,00	0,90	189,00	9
000231	GONDOLA BRANCA MADEIRA VIDRO 0,50X050X0,90				02/09/2019	210,00	0,90	189,00	9
000232	GONDOLA BRANCA MADEIRA VIDRO 0,50X050X0,90				02/09/2019	210,00	0,90	189,00	9
000236	BANCADA COM 01 GAVETA BRANCO MADEIRA 0,60X0,40X1,05				02/09/2019	840,00	0,90	756,00	9
000237	GONDOLA COM 08 PRATELEIRAS BRANCA MADEIRA VIDRO 1,00X0,44X1,20				02/09/2019	1.306,00	0,90	1.175,40	9
000238	GONDOLA COM 08 PRATELEIRAS BRANCA MADEIRA VIDRO 1,00X0,44X1,20				02/09/2019	1.306,00	0,90	1.175,40	9
000239	GONDOLA COM 08 PRATELEIRAS BRANCA MADEIRA VIDRO 1,00X0,44X1,20				02/09/2019	1.306,00	0,90	1.175,40	9
000240	GONDOLA COM 08 PRATELEIRAS BRANCA MADEIRA VIDRO 1,00X0,44X1,20				02/09/2019	1.306,00	0,90	1.175,40	9
000241	GONDOLA COM 08 PRATELEIRAS BRANCA MADEIRA VIDRO 1,00X0,44X1,20				02/09/2019	1.306,00	0,90	1.175,40	9
000242	GONDOLA COM 08 PRATELEIRAS BRANCA MADEIRA VIDRO 1,00X0,44X1,20				02/09/2019	1.306,00	0,90	1.175,40	9
000243	GONDOLA COM 12 PRATELEIRAS BRANCA MADEIRA VIDRO 1,00X0,44X1,20				02/09/2019	1.306,00	0,90	1.175,40	9
000244	GONDOLA COM 12 PRATELEIRAS BRANCA MADEIRA VIDRO 1,00X0,44X1,20				02/09/2019	1.306,00	0,90	1.175,40	9
000245	GONDOLA COM 12 PRATELEIRAS BRANCA MADEIRA VIDRO 1,00X0,44X1,20				02/09/2019	1.306,00	0,90	1.175,40	9
000246	GONDOLA COM 12 PRATELEIRAS BRANCA MADEIRA VIDRO 1,00X0,44X1,20				02/09/2019	1.306,00	0,90	1.175,40	9
000247	GONDOLA COM 08 PRATELEIRAS BRANCA MADEIRA VIDRO 1,00X0,44X1,20				02/09/2019	1.306,00	0,90	1.175,40	9
000248	GONDOLA COM 12 PRATELEIRAS BRANCA MADEIRA VIDRO 1,00X0,44X1,20				02/09/2019	1.306,00	0,90	1.175,40	9
000249	GONDOLA COM 12 PRATELEIRAS BRANCA MADEIRA VIDRO 1,00X0,44X1,20				02/09/2019	1.306,00	0,90	1.175,40	9
000250	GONDOLA COM 08 PRATELEIRAS BRANCA MADEIRA VIDRO 1,00X0,44X1,20				02/09/2019	1.306,00	0,90	1.175,40	9
000251	GONDOLA COM 12 PRATELEIRAS BRANCA MADEIRA VIDRO 1,00X0,44X1,20				02/09/2019	1.306,00	0,90	1.175,40	9
000252	GONDOLA BRANCA MADEIRA VIDRO 0,50X050X0,90				02/09/2019	210,00	0,90	189,00	9
000253	GONDOLA BRANCA MADEIRA VIDRO 0,50X050X0,90				02/09/2019	210,00	0,90	189,00	9
000254	GONDOLA BRANCA MADEIRA VIDRO 0,50X050X0,90				02/09/2019	210,00	0,90	189,00	9
000255	GONDOLA BRANCA MADEIRA VIDRO 0,50X050X0,90				02/09/2019	210,00	0,90	189,00	9
000256	BANCADA COM 08 PRATELEIRAS MADEIRA VIDRO 1,00X0,60X1,20				02/09/2019	960,00	0,90	864,00	9
000257	BANCADA COM LED BRANCA MADEIRA 0,50X0,60X1,20				02/09/2019	960,00	0,90	864,00	9
000258	BANCADA COM 08 PRATELEIRAS MADEIRA VIDRO 1,00X0,60X1,20				02/09/2019	960,00	0,90	864,00	9
000259	BANCADA COM LED BRANCA MADEIRA 0,50X0,60X1,20				02/09/2019	960,00	0,90	864,00	9
000260	BANCADA COM 08 PRATELEIRAS MADEIRA VIDRO 1,00X0,60X1,20				02/09/2019	960,00	0,90	864,00	9
000264	BALCÃO COM 05 PRATELEIRAS BRANCA MADEIRA VIDRO 0,80X0,55X1,10				02/09/2019	880,00	0,90	792,00	9
000265	BALCÃO COM 02 PRATELEIRAS BRANCA MADEIRA 0,87X0,55X1,10				02/09/2019	880,00	0,90	792,00	9
000266	BALCÃO COM 05 PRATELEIRAS BRANCA MADEIRA VIDRO 1,00X0,55X1,10				02/09/2019	880,00	0,90	792,00	9
000267	BALCÃO COM 05 PRATELEIRAS BRANCA MADEIRA VIDRO 1,00X0,55X1,10				02/09/2019	880,00	0,90	792,00	9
000268	BALCÃO COM 05 PRATELEIRAS BRANCA MADEIRA VIDRO 1,00X0,55X1,10				02/09/2019	880,00	0,90	792,00	9
000269	ESTANTE COM 09 PRATELEIRAS BRANCO MADEIRA 1,80X0,92X0,30				02/09/2019	911,00	0,90	819,90	9
000270	ESTANTE COM 09 PRATELEIRAS BRANCO MADEIRA 1,80X0,92X0,30				02/09/2019	911,00	0,90	819,90	9
000271	ARMARIO COM 02 PORTAS E 09 PRATELEIRAS BRANCO MADEIRA 1,80X0,92X0,30				02/09/2019	911,00	0,90	819,90	9
000272	ARMARIO COM 02 PORTAS E 09 PRATELEIRAS BRANCO MADEIRA 1,80X0,92X0,30				02/09/2019	911,00	0,90	819,90	9
000273	ARMARIO COM 02 PORTAS E 09 PRATELEIRAS BRANCO MADEIRA 1,80X0,92X0,30				02/09/2019	911,00	0,90	819,90	9
000274	ARMARIO COM 02 PORTAS E 09 PRATELEIRAS BRANCO MADEIRA 1,80X0,92X0,30				02/09/2019	911,00	0,90	819,90	9
000275	ARMARIO COM 02 PORTAS E 09 PRATELEIRAS BRANCO MADEIRA 1,80X0,92X0,30				02/09/2019	911,00	0,90	819,90	9
000276	ESTANTE COM 09 PRATELEIRAS BRANCO MADEIRA 1,80X0,92X0,30				02/09/2019	911,00	0,90	819,90	9





ATACADÃO DOS REMÉDIOS LTDA
Laudo de Avaliação de Bens Móveis do Ativo Imobilizado - Setembro 2019



Anexo II - Relação dos Bens Avaliados

Classificados por Conta Contábil

Nº da Plaqueta	Descrição do Bem	Marca	Modelo	Nº Série	Data da avaliação	Valor de Reposiçã	Fator de	Valor Avaliado / VI Justo	Vida Útil Reman. (em Anos)
000277	ESTANTE COM 09 PRATELEIRAS BRANCO MADEIRA 1,80X0,92X0,30				02/09/2019	911,00	0,90	819,90	9
000278	ESTANTE COM 09 PRATELEIRAS BRANCO MADEIRA 1,80X0,92X0,30				02/09/2019	911,00	0,90	819,90	9
000279	ESTANTE COM 09 PRATELEIRAS BRANCO MADEIRA 1,80X0,92X0,30				02/09/2019	911,00	0,90	819,90	9
000280	ESTANTE COM 09 PRATELEIRAS BRANCO MADEIRA 1,80X0,92X0,30				02/09/2019	911,00	0,90	819,90	9
000281	ESTANTE COM 09 PRATELEIRAS BRANCO MADEIRA 1,80X0,92X0,30				02/09/2019	911,00	0,90	819,90	9
000282	ESTANTE COM 09 PRATELEIRAS BRANCO MADEIRA 1,80X0,92X0,30				02/09/2019	911,00	0,90	819,90	9
000283	ESTANTE COM 09 PRATELEIRAS BRANCO MADEIRA 1,80X0,92X0,30				02/09/2019	911,00	0,90	819,90	9
000284	ESTANTE COM 09 PRATELEIRAS BRANCO MADEIRA 1,80X0,92X0,30				02/09/2019	911,00	0,90	819,90	9
000285	ESTANTE COM 09 PRATELEIRAS BRANCO MADEIRA 1,80X0,92X0,30				02/09/2019	911,00	0,90	819,90	9
000286	ESTANTE COM 09 PRATELEIRAS BRANCO MADEIRA 1,80X0,92X0,30				02/09/2019	911,00	0,90	819,90	9
000287	ESTANTE COM 10 PRATELEIRAS BRANCO MADEIRA 1,80X0,92X0,30				02/09/2019	911,00	0,90	819,90	9
000288	ESTANTE COM 10 PRATELEIRAS BRANCO MADEIRA 1,80X0,92X0,30				02/09/2019	911,00	0,90	819,90	9
000289	ESTANTE COM 10 PRATELEIRAS BRANCO MADEIRA 1,80X0,92X0,30				02/09/2019	911,00	0,90	819,90	9
000290	ESTANTE COM 10 PRATELEIRAS BRANCO MADEIRA 1,80X0,92X0,30				02/09/2019	911,00	0,90	819,90	9
000291	LONGARINA COM 03 LUGARES AZUL AÇO POLIPROPILENO				02/09/2019	341,99	0,90	307,79	9
000292	ARMARIO SUPERIOR COM 02 PORTAS BRANCO BRANCO 0,90X0,56X0,36				02/09/2019	720,00	0,90	648,00	9
000293	MACA ROXA AÇO COURO SINTETICO				02/09/2019	416,23	0,90	374,61	9
000294	ESCADA COM 02 DEGRAUS AÇO PRETO				02/09/2019	178,00	0,90	160,20	9
000295	ARMARIO INFERIOR COM 04 GAVETAS E 03 PORTAS BRANCO MADEIRA 1,40X0,53X0,93				02/09/2019	980,00	0,90	882,00	9
000296	ARMARIO ROUPEIRO COM 08 PORTAS CINZA AÇO 1,93X0,70X0,40	PANDIN			02/09/2019	446,90	0,90	402,21	9
000299	ARMARIO BAIXO COM 02 PORTAS BRANCO MADEIRA 0,85X0,40X0,75				02/09/2019	595,00	0,90	535,50	9
000300	MESA COM 02 GAVETAS MIRANCO MADEIRA 1,20X0,60X0,74				02/09/2019	360,00	0,90	324,00	9
000301	CADEIRA FIXA AÇO/TECIDO PRETO				02/09/2019	84,00	0,90	75,60	9
000308	GAVETA PARA DINHEIRO PRETO AÇO	BEMATECH			02/09/2019	535,00	0,90	481,50	9
000311	CADEIRA CAIXA ALTA AÇO TECIDO PRETO				02/09/2019	256,49	0,90	230,84	9
000315	GAVETA PARA DINHEIRO PRETO AÇO	BEMATECH			02/09/2019	535,00	0,90	481,50	9
000316	CADEIRA CAIXA ALTA AÇO TECIDO PRETO				02/09/2019	256,49	0,90	230,84	9
000322	GAVETA PARA DINHEIRO PRETO AÇO	BEMATECH			02/09/2019	535,00	0,90	481,50	9
000325	GAVETEIRO COM 03 GAVETAS BRANCO MADEIRA 0,40X0,50X0,66				02/09/2019	181,25	0,90	163,13	9
000326	CADEIRA CAIXA ALTA AÇO TECIDO PRETO				02/09/2019	256,49	0,90	230,84	9
000367	GAVETA PARA DINHEIRO PRETO AÇO	BEMATECH			02/09/2019	535,00	0,90	481,50	9
000368	GAVETA PARA DINHEIRO PRETO AÇO	BEMATECH			02/09/2019	535,00	0,90	481,50	9
000369	CADEIRA CAIXA ALTA AÇO TECIDO PRETO				02/09/2019	256,49	0,90	230,84	9
000370	CADEIRA CAIXA ALTA AÇO TECIDO PRETO				02/09/2019	256,49	0,90	230,84	9
000374	ESTANTE COM 05 PRATELEIRAS MADEIRA VIDRO 0,90X0,30X2,20				02/09/2019	911,00	0,90	819,90	9
000375	ESTANTE COM 02 PRATELEIRAS E GANCOS MADEIRA 0,90X0,30X2,20				02/09/2019	911,00	0,90	819,90	9
000376	ESTANTE COM 07 PRATELEIRAS MADEIRA VIDRO 0,90X0,30X2,20				02/09/2019	911,00	0,90	819,90	9
000377	ESTANTE COM 07 PRATELEIRAS MADEIRA VIDRO 0,90X0,30X2,20				02/09/2019	911,00	0,90	819,90	9
000378	ESTANTE COM GANCOS MADEIRA 0,90X0,30X2,20				02/09/2019	911,00	0,90	819,90	9
000379	ESTANTE COM 07 PRATELEIRAS MADEIRA VIDRO 0,90X0,30X2,20				02/09/2019	911,00	0,90	819,90	9
000380	ESTANTE COM 07 PRATELEIRAS MADEIRA VIDRO 0,90X0,30X2,20				02/09/2019	911,00	0,90	819,90	9
000381	ESTANTE COM GANCOS MADEIRA 0,90X0,30X2,20				02/09/2019	911,00	0,90	819,90	9
000382	ESTANTE COM 06 PRATELEIRAS MADEIRA VIDRO 0,90X0,30X2,20				02/09/2019	911,00	0,90	819,90	9





ATACADÃO DOS REMÉDIOS LTDA
Laudo de Avaliação de Bens Móveis do Ativo Imobilizado - Setembro 2019
Anexo II - Relação dos Bens Avaliados



Nº da Plaqueta	Descrição do Bem	Marca	Modelo	Nº Série	Data da avaliação	Valor de Reposiçã de	Fator de	Valor Avaliado / VI Justo	Vida Útil Reman. (em Anos)
000383	ESTANTE COM 06 PRATELEIRAS MADEIRA VIDRO 0,90X0,30X2,20				02/09/2019	911,00	0,90	819,90	9
000384	ESTANTE COM 03 PRATELEIRAS E GANCHOS MADEIRA 0,90X0,30X2,20				02/09/2019	911,00	0,90	819,90	9
000385	ESTANTE COM 06 PRATELEIRAS MADEIRA VIDRO 0,90X0,30X2,20				02/09/2019	911,00	0,90	819,90	9
000386	ESTANTE COM 06 PRATELEIRAS MADEIRA VIDRO 0,90X0,30X2,20				02/09/2019	911,00	0,90	819,90	9
000387	ESTANTE COM 06 PRATELEIRAS MADEIRA VIDRO 0,90X0,30X2,20				02/09/2019	911,00	0,90	819,90	9
000388	ESTANTE COM 06 PRATELEIRAS MADEIRA VIDRO 0,90X0,30X2,20				02/09/2019	911,00	0,90	819,90	9
000389	ESTANTE COM 06 PRATELEIRAS MADEIRA VIDRO 0,90X0,30X2,20				02/09/2019	911,00	0,90	819,90	9
000390	ESTANTE COM 10 PRATELEIRAS MADEIRA 0,90X0,30X2,20				02/09/2019	911,00	0,90	819,90	9
000391	ESTANTE COM 10 PRATELEIRAS MADEIRA 0,90X0,30X2,20				02/09/2019	911,00	0,90	819,90	9
000392	ESTANTE COM 10 PRATELEIRAS MADEIRA 0,90X0,30X2,20				02/09/2019	911,00	0,90	819,90	9
000393	ESTANTE COM 10 PRATELEIRAS MADEIRA 0,90X0,30X2,20				02/09/2019	911,00	0,90	819,90	9
000394	ESTANTE COM 10 PRATELEIRAS MADEIRA 0,90X0,30X2,20				02/09/2019	911,00	0,90	819,90	9
000395	ESTANTE COM 09 PRATELEIRAS MADEIRA 0,90X0,30X2,20				02/09/2019	911,00	0,90	819,90	9
000396	ESTANTE COM 10 PRATELEIRAS MADEIRA 0,90X0,30X2,20				02/09/2019	911,00	0,90	819,90	9
000397	ESTANTE COM 10 PRATELEIRAS MADEIRA 0,90X0,30X2,20				02/09/2019	911,00	0,90	819,90	9
000398	ESTANTE COM 10 PRATELEIRAS MADEIRA 0,90X0,30X2,20				02/09/2019	911,00	0,90	819,90	9
000399	ESTANTE COM 10 PRATELEIRAS MADEIRA 0,90X0,30X2,20				02/09/2019	911,00	0,90	819,90	9
000400	ESTANTE COM 10 PRATELEIRAS MADEIRA 0,90X0,30X2,20				02/09/2019	911,00	0,90	819,90	9
000401	ESTANTE COM 10 PRATELEIRAS MADEIRA 0,90X0,30X2,20				02/09/2019	911,00	0,90	819,90	9
000402	ESTANTE COM 10 PRATELEIRAS MADEIRA 0,90X0,30X2,20				02/09/2019	911,00	0,90	819,90	9
000403	ESTANTE COM 09 PRATELEIRAS MADEIRA 0,90X0,30X2,20				02/09/2019	911,00	0,90	819,90	9
000404	ESTANTE COM 10 PRATELEIRAS MADEIRA 0,90X0,30X2,20				02/09/2019	911,00	0,90	819,90	9
000405	ESTANTE COM 10 PRATELEIRAS MADEIRA 0,90X0,30X2,20				02/09/2019	911,00	0,90	819,90	9
000406	ESTANTE COM 10 PRATELEIRAS MADEIRA 0,90X0,30X2,20				02/09/2019	911,00	0,90	819,90	9
000407	ESTANTE COM 10 PRATELEIRAS MADEIRA 0,90X0,30X2,20				02/09/2019	911,00	0,90	819,90	9
000408	ESTANTE COM 10 PRATELEIRAS MADEIRA 0,90X0,30X2,20				02/09/2019	911,00	0,90	819,90	9
000409	ESTANTE COM 02 PRATELEIRAS E GANCHOS MADEIRA 0,90X0,30X2,20				02/09/2019	911,00	0,90	819,90	9
000410	ESTANTE COM 06 PRATELEIRAS MADEIRA VIDRO 0,90X0,30X2,20				02/09/2019	911,00	0,90	819,90	9
000411	ESTANTE COM 01 PRATELEIRA E GANCHOS MADEIRA 0,90X0,30X2,20				02/09/2019	911,00	0,90	819,90	9
000416	ARMARIO ALTO COM 02 PORTAS E 10 PRATELEIRAS BRANCO MADEIRA 0,90X0,45X2,20				02/09/2019	630,00	0,90	567,00	9
000417	ARMARIO ALTO COM 02 PORTAS E 10 PRATELEIRAS BRANCO MADEIRA 0,90X0,45X2,20				02/09/2019	630,00	0,90	567,00	9
000418	ARMARIO ALTO COM 02 PORTAS E 10 PRATELEIRAS BRANCO MADEIRA 0,90X0,45X2,20				02/09/2019	630,00	0,90	567,00	9
000419	ARMARIO ALTO COM 02 PORTAS E 10 PRATELEIRAS BRANCO MADEIRA 0,90X0,45X2,20				02/09/2019	630,00	0,90	567,00	9
000420	ESTANTE COM 10 PRATELEIRAS MADEIRA 0,90X0,45X2,20				02/09/2019	1.578,00	0,90	1.420,20	9
000421	ESTANTE COM 10 PRATELEIRAS MADEIRA 0,90X0,45X2,20				02/09/2019	1.578,00	0,90	1.420,20	9
000422	ESTANTE COM 10 PRATELEIRAS MADEIRA 0,90X0,45X2,20				02/09/2019	1.578,00	0,90	1.420,20	9
000423	ESTANTE COM 10 PRATELEIRAS MADEIRA 0,90X0,45X2,20				02/09/2019	1.578,00	0,90	1.420,20	9
000424	ESTANTE COM 08 PRATELEIRAS MADEIRA 0,90X0,45X2,20				02/09/2019	1.578,00	0,90	1.420,20	9
000425	ESTANTE COM 08 PRATELEIRAS MADEIRA 0,90X0,45X2,20				02/09/2019	1.578,00	0,90	1.420,20	9
000426	ESTANTE COM 06 PRATELEIRAS MADEIRA 0,90X0,45X2,20				02/09/2019	1.578,00	0,90	1.420,20	9
000427	ESTANTE COM 06 PRATELEIRAS MADEIRA 0,90X0,45X2,20				02/09/2019	1.578,00	0,90	1.420,20	9





ATACADÃO DOS REMÉDIOS LTDA
Laudo de Avaliação de Bens Móveis do Ativo Imobilizado - Setembro 2019



Anexo II - Relação dos Bens Avaliados

Classificados por Conta Contábil

Nº da Plaqueta	Descrição do Bem	Marca	Modelo	Nº Série	Data da avaliação	Valor de Reposiçã de	Fator de	Valor Avaliado / VI Justo	Vida Útil Reman. (em Anos)
000428	ARMARIO ROUPEIRO COM 08 PORTAS CINZA AÇO	W3			02/09/2019	446,90	0,90	402,21	9
000429	ARMARIO EMBUTIDO COM 02 PORTAS MADEIRA BRANCO 0,70X0,90				02/09/2019	630,00	0,90	567,00	9
000431	COFRE MECANICO VERDE AÇO				02/09/2019	803,00	0,90	722,70	9
000432	ESCADA COM 02 DEGRAUS BRANCO AÇO				02/09/2019	178,00	0,90	160,20	9
000433	LONGARINA COM 03 LUGARES VERMELHO AÇO TECIDO				02/09/2019	312,27	0,90	281,04	9
000434	LONGARINA COM 03 LUGARES VERMELHO AÇO TECIDO				02/09/2019	312,27	0,90	281,04	9
000435	BALCÃO COM 01 GAVETA BRANCO MADEIRA VIDRO 0,60X0,40X1,06				02/09/2019	831,00	0,90	747,90	9
000436	BALCÃO COM 01 GAVETA BRANCO MADEIRA VIDRO 0,60X0,40X1,06				02/09/2019	831,00	0,90	747,90	9
000437	BALCÃO COM 01 GAVETA BRANCO MADEIRA VIDRO 0,60X0,40X1,06				02/09/2019	831,00	0,90	747,90	9
000438	BALCÃO COM 01 GAVETA BRANCO MADEIRA VIDRO 0,60X0,40X1,06				02/09/2019	831,00	0,90	747,90	9
000439	BALCÃO COM 01 GAVETA BRANCO MADEIRA VIDRO 0,60X0,40X1,06				02/09/2019	831,00	0,90	747,90	9
000440	BALCÃO COM 01 GAVETA BRANCO MADEIRA VIDRO 0,60X0,40X1,06				02/09/2019	831,00	0,90	747,90	9
000441	BALCÃO COM 01 GAVETA BRANCO MADEIRA VIDRO 0,60X0,40X1,06				02/09/2019	831,00	0,90	747,90	9
000442	BALCÃO COM 01 GAVETA BRANCO MADEIRA VIDRO 0,60X0,40X1,06				02/09/2019	831,00	0,90	747,90	9
000443	BALCÃO COM 01 GAVETA BRANCO MADEIRA VIDRO 0,60X0,40X1,06				02/09/2019	831,00	0,90	747,90	9
000444	BALCÃO COM 01 GAVETA BRANCO MADEIRA VIDRO 0,60X0,40X1,06				02/09/2019	831,00	0,90	747,90	9
000445	BALCÃO COM 01 GAVETA BRANCO MADEIRA VIDRO 0,60X0,40X1,06				02/09/2019	831,00	0,90	747,90	9
000447	BALCÃO COM 01 GAVETA BRANCO MADEIRA VIDRO 0,60X0,40X1,06				02/09/2019	831,00	0,90	747,90	9
000448	BALCÃO COM 01 GAVETA BRANCO MADEIRA VIDRO 0,60X0,40X1,06				02/09/2019	831,00	0,90	747,90	9
000449	BALCÃO COM 01 GAVETA BRANCO MADEIRA VIDRO 0,60X0,40X1,06				02/09/2019	831,00	0,90	747,90	9
000450	BALCÃO COM 01 GAVETA BRANCO MADEIRA VIDRO 0,60X0,40X1,06				02/09/2019	831,00	0,90	747,90	9
000451	BALCÃO COM 01 GAVETA BRANCO MADEIRA VIDRO 0,60X0,40X1,06				02/09/2019	831,00	0,90	747,90	9
000452	BALCÃO COM 01 GAVETA BRANCO MADEIRA VIDRO 0,60X0,40X1,06				02/09/2019	831,00	0,90	747,90	9
000453	BALCÃO COM 01 GAVETA BRANCO MADEIRA VIDRO 0,60X0,40X1,06				02/09/2019	831,00	0,90	747,90	9
000454	BALCÃO COM 01 GAVETA BRANCO MADEIRA VIDRO 0,60X0,40X1,06				02/09/2019	831,00	0,90	747,90	9
000455	BALCÃO COM 01 GAVETA BRANCO MADEIRA VIDRO 0,60X0,40X1,06				02/09/2019	831,00	0,90	747,90	9
000456	BALCÃO COM 01 GAVETA BRANCO MADEIRA VIDRO 0,60X0,40X1,06				02/09/2019	831,00	0,90	747,90	9
000457	BALCÃO COM 01 GAVETA BRANCO MADEIRA VIDRO 0,60X0,40X1,06				02/09/2019	831,00	0,90	747,90	9
000458	BALCÃO COM 01 GAVETA BRANCO MADEIRA VIDRO 0,60X0,40X1,06				02/09/2019	831,00	0,90	747,90	9
000459	BALCÃO COM 01 GAVETA BRANCO MADEIRA VIDRO 0,60X0,40X1,06				02/09/2019	831,00	0,90	747,90	9
000460	BALCÃO COM 01 GAVETA BRANCO MADEIRA VIDRO 0,60X0,40X1,06				02/09/2019	831,00	0,90	747,90	9
000461	BALCÃO COM 01 GAVETA BRANCO MADEIRA VIDRO 0,60X0,40X1,06				02/09/2019	831,00	0,90	747,90	9
000462	BALCÃO COM 01 GAVETA BRANCO MADEIRA VIDRO 0,60X0,40X1,06				02/09/2019	831,00	0,90	747,90	9
000463	BALCÃO COM 01 GAVETA BRANCO MADEIRA VIDRO 0,60X0,40X1,06				02/09/2019	831,00	0,90	747,90	9
000464	BALCÃO BRANCO MADEIRA VIDRO 1,00X0,55X1,10				02/09/2019	880,00	0,90	792,00	9
000465	BALCÃO BRANCO MADEIRA VIDRO 1,00X0,55X1,10				02/09/2019	880,00	0,90	792,00	9
000466	BALCÃO BRANCO MADEIRA 1,40X0,60X1,05				02/09/2019	1.120,00	0,90	1.008,00	9
000467	BALCÃO BRANCO MADEIRA VIDRO 1,00X0,55X1,10				02/09/2019	880,00	0,90	792,00	9
000468	BALCÃO BRANCO MADEIRA VIDRO 1,00X0,55X1,10				02/09/2019	880,00	0,90	792,00	9
000469	BALCÃO BRANCO MADEIRA VIDRO 1,00X0,55X1,10				02/09/2019	880,00	0,90	792,00	9
000470	GONDOLA BRANCA MADEIRA VIDRO 0,50X0,50X0,90				02/09/2019	210,00	0,90	189,00	9
000471	GONDOLA BRANCA MADEIRA VIDRO 0,50X0,50X0,90				02/09/2019	210,00	0,90	189,00	9
000472	GONDOLA BRANCA MADEIRA VIDRO 0,50X0,50X0,90				02/09/2019	210,00	0,90	189,00	9
000473	GONDOLA BRANCA MADEIRA VIDRO 0,50X0,50X0,90				02/09/2019	210,00	0,90	189,00	9





ATACADÃO DOS REMÉDIOS LTDA
Laudo de Avaliação de Bens Móveis do Ativo Imobilizado - Setembro 2019



Anexo II - Relação dos Bens Avaliados

Classificados por Conta Contábil

Nº da Plaqueta	Descrição do Bem	Marca	Modelo	Nº Série	Data da avaliação	Valor de Reposição	Fator de	Valor Avaliado / VI Justo	Vida Útil Reman. (em Anos)
000474	GONDOLA BRANCA MADEIRA VIDRO 0,50X0,50X0,90				02/09/2019	210,00	0,90	189,00	9
000475	GONDOLA BRANCA MADEIRA VIDRO 0,50X0,50X0,90				02/09/2019	210,00	0,90	189,00	9
000476	GONDOLA BRANCA MADEIRA VIDRO 0,50X0,50X0,90				02/09/2019	210,00	0,90	189,00	9
000477	APOIO DE MADEIRA BRANCO 2,00X0,80				02/09/2019	180,00	0,90	162,00	9
000478	MESA MADEIRA MARROM 0,90X0,54X0,78				02/09/2019	270,00	0,90	243,00	9
000479	CADEIRA UNIVERSITARIA COM PRANCHETA AÇO TECIDO PRETO				02/09/2019	89,36	0,90	80,42	9
000480	CADEIRA UNIVERSITARIA COM PRANCHETA AÇO TECIDO PRETO				02/09/2019	89,36	0,90	80,42	9
000481	CADEIRA UNIVERSITARIA COM PRANCHETA AÇO TECIDO PRETO				02/09/2019	89,36	0,90	80,42	9
000482	CADEIRA UNIVERSITARIA COM PRANCHETA AÇO TECIDO PRETO				02/09/2019	89,36	0,90	80,42	9
000483	CADEIRA UNIVERSITARIA COM PRANCHETA AÇO TECIDO PRETO				02/09/2019	89,36	0,90	80,42	9
000484	CADEIRA UNIVERSITARIA COM PRANCHETA AÇO TECIDO PRETO				02/09/2019	89,36	0,90	80,42	9
000485	CADEIRA UNIVERSITARIA COM PRANCHETA AÇO TECIDO PRETO				02/09/2019	89,36	0,90	80,42	9
000486	CADEIRA UNIVERSITARIA COM PRANCHETA AÇO TECIDO PRETO				02/09/2019	89,36	0,90	80,42	9
000487	CADEIRA UNIVERSITARIA COM PRANCHETA AÇO TECIDO PRETO				02/09/2019	89,36	0,90	80,42	9
000488	CADEIRA UNIVERSITARIA COM PRANCHETA AÇO TECIDO PRETO				02/09/2019	89,36	0,90	80,42	9
000489	CADEIRA UNIVERSITARIA COM PRANCHETA AÇO TECIDO PRETO				02/09/2019	89,36	0,90	80,42	9
000490	ARMARIO ALTO COM 02 PORTAS CINZA AÇO 1,94X0,92X0,40				02/09/2019	1.358,00	0,90	1.222,20	9
000491	ARMARIO ALTO COM 02 PORTAS CINZA AÇO 1,60X0,92X0,40				02/09/2019	1.120,00	0,90	1.008,00	9
000492	GONDOLA VIDRO 0,50X1,14				02/09/2019	210,00	0,90	189,00	9
000493	GONDOLA VIDRO 1,00X0,20X0,90				02/09/2019	1.306,00	0,90	1.175,40	9
000494	ESTANTE COM 24 PRATELEIRAS BRANCO MADEIRA 6,00X0,40X2,50				02/09/2019	603,00	0,90	542,70	9
000504	CADEIRA FIXA AÇO/IMP/PROPILENO PRETO				02/09/2019	78,00	0,90	70,20	9
000505	ARMARIO ROUPEIRO COM 04 GAVETAS CINZA AÇO 1,93X0,36X0,40				02/09/2019	359,00	0,90	323,10	9
000507	ARMARIO DE PAREDE MADEIRA BRANCO 1,00X0,36X0,36				02/09/2019	700,00	0,90	630,00	9
000508	ARMARIO DE PAREDE MADEIRA BRANCO 0,55X0,36X0,36				02/09/2019	385,00	0,90	346,50	9
000510	ARMARIO INFERIOR COM 03 PORTAS E 03 GAVETAS BRANCO MADEIRA 1,60X0,54X0,80				02/09/2019	1.120,00	0,90	1.008,00	9
000513	MESA BRANCO MADEIRA AÇO 0,60X0,40X0,80				02/09/2019	240,00	0,90	216,00	9
000514	CADEIRA FIXA AÇO/MADEIRA BRANCO				02/09/2019	84,00	0,90	75,60	9
000515	MESA BRANCO MADEIRA 0,80X0,50X0,86				02/09/2019	240,00	0,90	216,00	9
000516	MESA COM 02 GAVETAS CINZA AÇO MADEIRA 1,20X0,60X0,75				02/09/2019	360,00	0,90	324,00	9
000517	CADEIRA FIXA AÇO/TECIDO PRETO				02/09/2019	84,00	0,90	75,60	9
000519	ARQUIVO COM 04 GAVETAS CINZA AÇO 1,35X0,46X0,70	AMAPA			02/09/2019	550,90	0,90	495,81	9
000532	PASTA DE ARQUIVO BRANCO POLIPROPILENO				02/09/2019	61,88	0,90	55,69	9
000536	GONDOLA BRANCA MADEIRA VIDRO 0,50X0,50X0,90				02/09/2019	210,00	0,90	189,00	9
000537	GONDOLA BRANCA POLIPROPILENO 0,40X0,50X1,40				02/09/2019	210,00	0,90	189,00	9
000543	GONDOLA BRANCA AÇO 0,86X0,86X0,80				02/09/2019	1.306,00	0,90	1.175,40	9
000544	GONDOLA BRANCA AÇO 0,86X0,86X0,80				02/09/2019	1.306,00	0,90	1.175,40	9
000545	ESTANTE COM 09 PRATELEIRAS CINZA AÇO 1,98X0,30X0,92	AMAPA			02/09/2019	911,00	0,50	455,50	5
000546	ESTANTE COM 09 PRATELEIRAS CINZA AÇO 1,98X0,30X0,92	AMAPA			02/09/2019	911,00	0,50	455,50	5
000547	ESTANTE COM 09 PRATELEIRAS CINZA AÇO 1,98X0,30X0,92	AMAPA			02/09/2019	911,00	0,50	455,50	5
000548	ESTANTE COM 09 PRATELEIRAS CINZA AÇO 1,98X0,30X0,92				02/09/2019	911,00	0,50	455,50	5
000549	ESTANTE COM 09 PRATELEIRAS CINZA AÇO 1,98X0,30X0,92				02/09/2019	911,00	0,50	455,50	5
000550	ESTANTE COM 09 PRATELEIRAS CINZA AÇO 1,98X0,30X0,92				02/09/2019	911,00	0,50	455,50	5





ATACADÃO DOS REMÉDIOS LTDA

Laudo de Avaliação de Bens Móveis do Ativo Imobilizado - Setembro 2019



Anexo II - Relação dos Bens Avaliados

Classificados por Conta Contábil

Nº da Plaqueta	Descrição do Bem	Marca	Modelo	Nº Série	Data da avaliação	Valor de Reposiçã de	Fator de	Valor Avaliado / V1 Justo	Vida Útil Reman. (em Anos)
000551	ESTANTE COM 09 PRATELEIRAS CINZA AÇO 1,98X0,30X0,92				02/09/2019	911,00	0,50	455,50	5
000552	ESTANTE COM 09 PRATELEIRAS CINZA AÇO 1,98X0,30X0,92				02/09/2019	911,00	0,50	455,50	5
000553	ESTANTE COM 09 PRATELEIRAS CINZA AÇO 1,98X0,30X0,92				02/09/2019	911,00	0,50	455,50	5
000554	ESTANTE COM 09 PRATELEIRAS CINZA AÇO 1,98X0,30X0,92				02/09/2019	911,00	0,50	455,50	5
000555	ESTANTE COM 09 PRATELEIRAS CINZA AÇO 1,98X0,30X0,92				02/09/2019	911,00	0,50	455,50	5
000556	ESTANTE COM 10 PRATELEIRAS CINZA AÇO VIDRO 1,98X0,20X0,70				02/09/2019	911,00	0,50	455,50	5
000557	ESTANTE COM 10 PRATELEIRAS CINZA AÇO VIDRO 1,98X0,20X0,70				02/09/2019	911,00	0,50	455,50	5
000558	ESTANTE COM 07 PRATELEIRAS CINZA AÇO VIDRO 1,98X0,20X0,70				02/09/2019	911,00	0,50	455,50	5
000559	ESTANTE COM 07 PRATELEIRAS CINZA AÇO VIDRO 1,98X0,20X0,70				02/09/2019	911,00	0,50	455,50	5
000560	ESTANTE COM 07 PRATELEIRAS CINZA AÇO VIDRO 1,98X0,20X0,70				02/09/2019	911,00	0,50	455,50	5
000561	ESTANTE COM 07 PRATELEIRAS CINZA AÇO VIDRO 1,98X0,20X0,70				02/09/2019	911,00	0,50	455,50	5
000562	ESTANTE COM 49 PRATELEIRAS CINZA AÇO VIDRO 2,03X0,60X2,04				02/09/2019	203,00	0,50	101,50	5
000563	ESTANTE COM 12 PRATELEIRAS CINZA AÇO VIDRO 1,20X0,30X1,94				02/09/2019	180,00	0,50	90,00	5
000564	GONDOLA COM 12 PRATELEIRAS CINZA AÇO VIDRO 2,25X0,30X0,96				02/09/2019	1.306,00	0,50	653,00	5
000565	GONDOLA COM 06 PRATELEIRAS CINZA AÇO VIDRO 1,40X0,40X0,94				02/09/2019	1.306,00	0,50	653,00	5
000566	ARMARIO VITRINE COM 01 PORTA BRANCO AÇO VIDRO 0,93X0,50X1,00				02/09/2019	744,00	0,50	372,00	5
000567	ARMARIO VITRINE COM 07 PRATELEIRAS VIDRO 0,68X0,49X2,00				02/09/2019	1.600,00	0,50	800,00	5
000568	ARMARIO VITRINE COM 07 PRATELEIRAS VIDRO 0,68X0,49X2,00				02/09/2019	1.600,00	0,50	800,00	5
000569	ARMARIO VITRINE COM 07 PRATELEIRAS VIDRO 0,68X0,49X2,00				02/09/2019	1.600,00	0,50	800,00	5
000570	ARMARIO VITRINE COM 07 PRATELEIRAS VIDRO 0,68X0,49X2,00				02/09/2019	1.600,00	0,50	800,00	5
000571	CADEIRA CAIXA ALTA AÇO TECIDO AZUL				02/09/2019	256,49	0,50	128,25	5
000572	GONDOLA RODANDO COM 16 PRATELEIRAS AÇO VIDRO 1,23X0,60				02/09/2019	1.306,00	0,50	653,00	5
000573	GONDOLA RODANDO COM 20 PRATELEIRAS AÇO VIDRO 1,34X0,60				02/09/2019	1.306,00	0,50	653,00	5
000574	GONDOLA RODANDO COM 16 PRATELEIRAS AÇO VIDRO 1,23X0,60				02/09/2019	1.306,00	0,50	653,00	5
000575	ESTANTE COM 11 PRATELEIRAS BRANCO MADEIRA 0,92X0,30X2,20				02/09/2019	911,00	0,50	455,50	5
000576	ESTANTE COM 08 PRATELEIRAS CINZA AÇO VIDRO 3,60X0,20X0,77				02/09/2019	911,00	0,50	455,50	5
000583	CADEIRA CAIXA ALTA AÇO TECIDO AZUL				02/09/2019	256,49	0,50	128,25	5
000590	BALCÃO DE ATENDIMENTO COM 02 GAVETAS BRANCO MADEIRA 2,00X0,60X1,10				02/09/2019	880,00	0,50	440,00	5
000609	GAVETEIRO VOLANTE COM 03 GAVETAS BEGE MADEIRA 0,50X0,50X0,66				02/09/2019	181,25	0,50	90,63	5
000610	MESA MADEIRA MARRON 1,30X0,53X0,78				02/09/2019	390,00	0,50	195,00	5
000612	CADEIRA GIRATÓRIA AÇO/TECIDO VERMELHO				02/09/2019	95,99	0,50	48,00	5
000615	ARMARIO ALTO COM 02 PORTAS AÇO CINZA 1,60X0,75X0,40	PANDIN			02/09/2019	1.120,00	0,50	560,00	5
000616	ARMARIO ALTO COM 02 PORTAS AÇO CINZA 1,60X0,75X0,40	PANDIN			02/09/2019	1.120,00	0,50	560,00	5
000617	ARMARIO ALTO COM 02 PORTAS AÇO CINZA 2,00X0,75X0,40	PANDIN			02/09/2019	1.400,00	0,50	700,00	5
000618	ESCADA COM 06 DEGRAUS CINZA				02/09/2019	103,05	0,50	51,53	5
000619	ESTANTE COM 06 PRATELEIRAS MADEIRA BRANCO 0,60X0,27X2,20				02/09/2019	123,40	0,50	61,70	5
000620	ARMARIO ROUPEIRO COM 08 PORTAS CINZA AÇO 1,93X0,68X0,40				02/09/2019	446,90	0,50	223,45	5
000624	ARMARIO DE PAREDE COM 02 PORTAS BRANCO 0,80X0,30X0,35				02/09/2019	560,00	0,50	280,00	5
000625	ARMARIO INFERIOR COM 02 PORTAS BRANCO MADEIRA 0,80X0,73X0,54				02/09/2019	560,00	0,50	280,00	5
000626	MESA CINZA AÇO MADEIRA 0,80X0,60X0,75				02/09/2019	240,00	0,50	120,00	5
000629	CADEIRA CAIXA ALTA AÇO TECIDO VERDE				02/09/2019	256,49	0,50	128,25	5
000630	CADEIRA FIXA AÇO/TECIDO PRETO				02/09/2019	84,00	0,50	42,00	5
000631	ESTANTE COM 06 PRATELEIRAS MADEIRA VIDRO BRANCO 0,90X0,30X2,20				02/09/2019	911,00	0,90	819,90	9
000632	ESTANTE COM 06 PRATELEIRAS MADEIRA VIDRO BRANCO 0,90X0,30X2,20				02/09/2019	911,00	0,90	819,90	9





ATACADÃO DOS REMÉDIOS LTDA
Laudo de Avaliação de Bens Móveis do Ativo Imobilizado - Setembro 2019



Anexo II - Relação dos Bens Avaliados

Classificadas por Conta Contábil

Nº da Plaqueta	Descrição do Bem	Marca	Modelo	Nº Série	Data da avaliação	Valor de Reposiçã o	Fator de	Valor Avaliado / Vl Justo	Vida Útil Reman. (em Anos)
000633	ESTANTE COM CANALETAS E GANCHOS MADEIRA/ VIDRO BRANCO 2.22X0,29X0,80				02/09/2019	911,00	0,90	819,90	9
000634	LONGARINA COM 03 LUGARES PRETO AÇO/ TECIDO	VIANFLEX			02/09/2019	312,27	0,90	281,04	9
000635	COMPARTIMENTO TIPO BERÇO MADEIRA/ VIDRO BRANCO 1,30X0,91X0,70				02/09/2019	780,00	0,90	702,00	9
000636	ESTANTE COM 07 PRATELEIRAS MADEIRA VIDRO BRANCO 0,90X0,30X2,20				02/09/2019	911,00	0,90	819,90	9
000637	ESTANTE COM 07 PRATELEIRAS MADEIRA VIDRO BRANCO 0,90X0,30X2,20				02/09/2019	911,00	0,90	819,90	9
000638	ESTANTE COM 07 PRATELEIRAS MADEIRA VIDRO BRANCO 0,90X0,30X2,20				02/09/2019	911,00	0,90	819,90	9
000639	ESTANTE COM CANALETAS E GANCHOS MADEIRA BRANCO 0,90X0,30X2,20				02/09/2019	911,00	0,90	819,90	9
000640	ESTANTE EXPOSITORA COM GANCHOS E 01 PRATELEIRA MADEIRA/ VIDRO BRANCO 2.20X0,30X0,90				02/09/2019	911,00	0,90	819,90	9
000641	BALCÃO DE ATENDIMENTO COM 02 PRATELEIRAS E EXPOSITOR EXTERNO MADEIRA BRANCO 1,10X0,76X1,00				02/09/2019	880,00	0,90	792,00	9
000642	BALCÃO DE ATENDIMENTO COM 02 PRATELEIRAS E EXPOSITOR EXTERNO MADEIRA BRANCO 1,10X0,76X1,00				02/09/2019	880,00	0,90	792,00	9
000643	BALCÃO DE ATENDIMENTO COM 02 PRATELEIRAS E EXPOSITOR EXTERNO MADEIRA BRANCO 1,10X0,76X1,00				02/09/2019	880,00	0,90	792,00	9
000644	GONDOLA LATERAL MADEIRA BRANCO 0,55X0,75X1,10				02/09/2019	1.306,00	0,90	1.175,40	9
000645	BALCÃO MADEIRA BRANCO 1,10X0,55X80				02/09/2019	880,00	0,90	792,00	9
000649	GAVETA PARA DINHEIRO PRETO AÇO	BEMATECH			02/09/2019	535,00	0,90	481,50	9
000655	GAVETA PARA DINHEIRO PRETO AÇO	BEMATECH			02/09/2019	535,00	0,90	481,50	9
000657	COMPARTIMENTO CENTRAL MADEIRA/ VIDRO 0,50X0,50X0,90				02/09/2019	210,00	0,90	189,00	9
000658	COMPARTIMENTO CENTRAL MADEIRA/ VIDRO 0,50X0,50X0,90				02/09/2019	210,00	0,90	189,00	9
000659	COMPARTIMENTO CENTRAL MADEIRA/ VIDRO 0,50X0,50X0,90				02/09/2019	210,00	0,90	189,00	9
000660	COMPARTIMENTO CENTRAL MADEIRA/ VIDRO 0,50X0,50X0,90				02/09/2019	210,00	0,90	189,00	9
000661	COMPARTIMENTO CENTRAL MADEIRA/ VIDRO 0,50X0,50X0,90				02/09/2019	210,00	0,90	189,00	9
000662	COMPARTIMENTO CENTRAL MADEIRA/ VIDRO 0,50X0,50X0,90				02/09/2019	210,00	0,90	189,00	9
000663	CADEIRA CAIXA ALTA AÇO TECIDO PRETO	VIANFLEX			02/09/2019	256,49	0,90	230,84	9
000664	CADEIRA CAIXA ALTA AÇO TECIDO PRETO	VIANFLEX			02/09/2019	256,49	0,90	230,84	9
000668	GAVETA PARA DINHEIRO PRETO AÇO	BEMATECH			02/09/2019	535,00	0,90	481,50	9
000670	ESCADA COM 02 DEGRAUS BRANCO AÇO				02/09/2019	178,00	0,90	160,20	9
000671	GONDOLA CENTRAL MADEIRA/ VIDRO BRANCO 0,60X1,16X1,00				02/09/2019	1.306,00	0,90	1.175,40	9
000672	GONDOLA CENTRAL COM PRATELEIRAS E CANALETAS MADEIRA/ VIDRO BRANCO 0,60X1,16X1,00				02/09/2019	1.306,00	0,90	1.175,40	9
000673	GONDOLA CENTRAL COM PRATELEIRAS MADEIRA/ VIDRO BRANCO 0,60X1,16X1,00				02/09/2019	1.306,00	0,90	1.175,40	9
000674	GONDOLA CENTRAL COM PRATELEIRAS MADEIRA/ VIDRO BRANCO 0,60X1,16X1,00				02/09/2019	1.306,00	0,90	1.175,40	9
000675	GONDOLA CENTRAL COM PRATELEIRAS MADEIRA/ VIDRO BRANCO 0,60X1,16X1,00				02/09/2019	1.306,00	0,90	1.175,40	9
000676	GONDOLA CENTRAL COM PRATELEIRAS E CANALETAS MADEIRA/ VIDRO BRANCO 0,60X1,16X1,00				02/09/2019	1.306,00	0,90	1.175,40	9
000677	GONDOLA CENTRAL COM PRATELEIRAS MADEIRA/ VIDRO BRANCO 0,60X1,16X1,00				02/09/2019	1.306,00	0,90	1.175,40	9
000678	GONDOLA CENTRAL COM PRATELEIRAS MADEIRA/ VIDRO BRANCO 0,60X1,16X1,00				02/09/2019	1.306,00	0,90	1.175,40	9
000680	GONDOLA CENTRAL COM PRATELEIRAS MADEIRA/ VIDRO BRANCO 0,60X1,16X1,00				02/09/2019	1.306,00	0,90	1.175,40	9
000681	GONDOLA CENTRAL COM PRATELEIRAS MADEIRA/ VIDRO BRANCO 0,60X1,16X1,00				02/09/2019	1.306,00	0,90	1.175,40	9
000682	GONDOLA CENTRAL COM PRATELEIRAS MADEIRA/ VIDRO BRANCO 0,60X1,16X1,00				02/09/2019	1.306,00	0,90	1.175,40	9
000683	GONDOLA CENTRAL COM PRATELEIRAS MADEIRA/ VIDRO BRANCO 0,60X1,16X1,00				02/09/2019	1.306,00	0,90	1.175,40	9
000684	GONDOLA CENTRAL COM PRATELEIRAS MADEIRA/ VIDRO BRANCO 0,60X1,16X1,00				02/09/2019	1.306,00	0,90	1.175,40	9
000685	GONDOLA CENTRAL COM PRATELEIRAS MADEIRA/ VIDRO BRANCO 0,60X1,16X1,00				02/09/2019	1.306,00	0,90	1.175,40	9





ATACADÃO DOS REMÉDIOS LTDA
Laudo de Avaliação de Bens Móveis do Ativo Imobilizado - Setembro 2019



Anexo II - Relação dos Bens Avaliados

Classificadas por Conta Contábil

Nº da Plaqueta	Descrição do Bem	Marca	Modelo	Nº Série	Data da avaliação	Valor de Reposiçã	Fator de	Valor Avaliado / VI Justo	Vida Útil Reman. (em Anos)
000686	GONDOLA CENTRAL COM PRATELEIRAS MADEIRA/ VIDRO BRANCO 0,60X1,16X1,00				02/09/2019	1.306,00	0,90	1.175,40	9
000687	GONDOLA CENTRAL COM PRATELEIRAS MADEIRA/ VIDRO BRANCO 0,60X1,16X1,00				02/09/2019	1.306,00	0,90	1.175,40	9
000688	GONDOLA CENTRAL COM PRATELEIRAS MADEIRA/ VIDRO BRANCO 0,60X1,16X1,00				02/09/2019	1.306,00	0,90	1.175,40	9
000689	GONDOLA CENTRAL COM PRATELEIRAS MADEIRA/ VIDRO BRANCO 0,60X1,16X1,00				02/09/2019	1.306,00	0,90	1.175,40	9
000690	GONDOLA CENTRAL COM PRATELEIRAS MADEIRA/ VIDRO BRANCO 0,60X1,16X1,00				02/09/2019	1.306,00	0,90	1.175,40	9
000691	GONDOLA CENTRAL COM PRATELEIRAS MADEIRA/ VIDRO BRANCO 0,60X1,16X1,00				02/09/2019	1.306,00	0,90	1.175,40	9
000692	GONDOLA CENTRAL COM PRATELEIRAS MADEIRA/ VIDRO BRANCO 0,60X1,16X1,00				02/09/2019	1.306,00	0,90	1.175,40	9
000693	GONDOLA CENTRAL COM PRATELEIRAS MADEIRA/ VIDRO BRANCO 0,60X1,16X1,00				02/09/2019	1.306,00	0,90	1.175,40	9
000694	GONDOLA CENTRAL COM PRATELEIRAS MADEIRA/ VIDRO PRETO 0,60X1,16X1,00				02/09/2019	1.306,00	0,90	1.175,40	9
000695	GONDOLA CENTRAL COM PRATELEIRAS MADEIRA/ VIDRO PRETO 0,60X1,16X1,00				02/09/2019	1.306,00	0,90	1.175,40	9
000696	BANCADA PARA COMPUTADOR COM SUPORTE PARA TECLADO E 01 GAVETA MADEIRA/ VIDRO BRANCO 0,42X1,06X0,60				02/09/2019	848,00	0,90	763,20	9
000697	BANCADA PARA COMPUTADOR COM SUPORTE PARA TECLADO E 01 GAVETA MADEIRA/ VIDRO BRANCO 0,42X1,06X0,60				02/09/2019	848,00	0,90	763,20	9
000701	BANCADA MADEIRA BRANCO 0,51X0,80X0,87				02/09/2019	696,00	0,90	626,40	9
000702	BANCADA PARA COMPUTADOR COM SUPORTE PARA TECLADO E 01 GAVETA MADEIRA/ VIDRO BRANCO 0,42X1,06X0,60				02/09/2019	848,00	0,90	763,20	9
000706	COMPARTIMENTO MADEIRA BRANCO 1,30X0,70X0,92				02/09/2019	780,00	0,90	702,00	9
000709	ESTANTE EMBUTIDA COM 06 PRATELEIRAS MADEIRA/ VIDRO BRANCO 0,60X0,22X2,20				02/09/2019	911,00	0,90	819,90	9
000710	ESTANTE EMBUTIDA COM 06 PRATELEIRAS MADEIRA/ VIDRO BRANCO 0,60X0,22X2,20				02/09/2019	911,00	0,90	819,90	9
000711	ESTANTE EMBUTIDA COM 06 PRATELEIRAS MADEIRA/ VIDRO BRANCO 0,60X0,22X2,20				02/09/2019	911,00	0,90	819,90	9
000712	ESTANTE EMBUTIDA COM 06 PRATELEIRAS MADEIRA/ VIDRO BRANCO 0,60X0,22X2,20				02/09/2019	911,00	0,90	819,90	9
000713	ESTANTE EMBUTIDA COM 06 PRATELEIRAS MADEIRA/ VIDRO BRANCO 0,60X0,22X2,20				02/09/2019	911,00	0,90	819,90	9
000714	TERMINAL DE CONSULTA CINZA	GERTEC		0080507	02/09/2019	1.347,41	0,90	1.212,67	9
000715	ESTANTE EXPOSITORA COM 12 PRATELEIRAS E 01 PORTAS MADEIRA MARRON 2,20X1,84X0,26				02/09/2019	330,00	0,90	297,00	9
000716	ESTANTE EXPOSITORA COM 06 PRATELEIRAS MADEIRA/ VIDRO BRANCO 0,92X0,26X2,20				02/09/2019	911,00	0,90	819,90	9
000717	ESTANTE EXPOSITORA COM 06 PRATELEIRAS MADEIRA/ VIDRO BRANCO 0,92X0,26X2,20				02/09/2019	911,00	0,90	819,90	9
000724	CADEIRA CAIXA ALTA AÇO TECIDO PRETO	VIANFLEX			02/09/2019	256,49	0,90	230,84	9
000725	BANCADA EM L COM 02 PRATELEIRAS MADEIRA BRANCO 2,30X1,10				02/09/2019	1.840,00	0,90	1.656,00	9
000726	ESTANTE EXPOSITORA COM 10 PRATELEIRAS MADEIRA BRANCO 2,20X0,92X0,26				02/09/2019	911,00	0,90	819,90	9
000727	ESTANTE EXPOSITORA COM 10 PRATELEIRAS MADEIRA BRANCO 2,20X0,92X0,26				02/09/2019	911,00	0,90	819,90	9
000728	ESTANTE EXPOSITORA COM 10 PRATELEIRAS MADEIRA BRANCO 2,20X0,92X0,26				02/09/2019	911,00	0,90	819,90	9
000729	ESTANTE EXPOSITORA COM 10 PRATELEIRAS MADEIRA BRANCO 2,20X0,92X0,26				02/09/2019	911,00	0,90	819,90	9
000730	ESTANTE EXPOSITORA COM 10 PRATELEIRAS MADEIRA BRANCO 2,20X0,92X0,26				02/09/2019	911,00	0,90	819,90	9
000731	ESTANTE EXPOSITORA COM 10 PRATELEIRAS MADEIRA BRANCO 2,20X0,92X0,26				02/09/2019	911,00	0,90	819,90	9
000732	ESTANTE EXPOSITORA COM 10 PRATELEIRAS MADEIRA BRANCO 2,20X0,92X0,26				02/09/2019	911,00	0,90	819,90	9
000733	ESTANTE EXPOSITORA COM 10 PRATELEIRAS MADEIRA BRANCO 2,20X0,92X0,26				02/09/2019	911,00	0,90	819,90	9
000734	ESTANTE EXPOSITORA COM 10 PRATELEIRAS MADEIRA BRANCO 2,20X0,92X0,26				02/09/2019	911,00	0,90	819,90	9
000735	ESTANTE EXPOSITORA COM 10 PRATELEIRAS MADEIRA BRANCO 2,20X0,92X0,26				02/09/2019	911,00	0,90	819,90	9





ATACADÃO DOS REMÉDIOS LTDA
Laudo de Avaliação de Bens Móveis do Ativo Imobilizado - Setembro 2019



Anexo II - Relação dos Bens Avaliados

Classificadas por Conta Contábil

Nº da Plaqueta	Descrição do Bem	Marca	Modelo	Nº Série	Data da avaliação	Valor de Reposiçã	Fator de	Valor Avaliado / VI Justo	Vida Útil Reman. (em Anos)
000736	ESTANTE EXPOSITORA COM 10 PRATELEIRAS MADEIRA BRANCO 2,20X0,92X0,26				02/09/2019	911,00	0,90	819,90	9
000737	ESTANTE EXPOSITORA COM 10 PRATELEIRAS MADEIRA BRANCO 2,20X0,92X0,45				02/09/2019	1.578,00	0,90	1.420,20	9
000738	ESTANTE EXPOSITORA COM 10 PRATELEIRAS MADEIRA BRANCO 2,20X0,92X0,45				02/09/2019	1.578,00	0,90	1.420,20	9
000739	ESTANTE EXPOSITORA COM 10 PRATELEIRAS MADEIRA BRANCO 2,20X0,92X0,45				02/09/2019	1.578,00	0,90	1.420,20	9
000740	ESTANTE EXPOSITORA COM 10 PRATELEIRAS MADEIRA BRANCO 2,20X0,92X0,45				02/09/2019	1.578,00	0,90	1.420,20	9
000741	ESTANTE EXPOSITORA COM 10 PRATELEIRAS MADEIRA BRANCO 2,20X0,92X0,45				02/09/2019	1.578,00	0,90	1.420,20	9
000742	ESTANTE EXPOSITORA COM 10 PRATELEIRAS MADEIRA BRANCO 2,20X0,92X0,45				02/09/2019	1.578,00	0,90	1.420,20	9
000743	ESTANTE EXPOSITORA COM 10 PRATELEIRAS MADEIRA BRANCO 2,20X0,92X0,45				02/09/2019	1.578,00	0,90	1.420,20	9
000744	ESTANTE EXPOSITORA COM 10 PRATELEIRAS MADEIRA BRANCO 2,20X0,92X0,45				02/09/2019	1.578,00	0,90	1.420,20	9
000745	BALCÃO COM 02 PRATELEIRAS E EXPOSITOR EXTERNO MADEIRA/ VIDRO BRANCO 1,10X0,80X0,56				02/09/2019	880,00	0,90	792,00	9
000746	BALCÃO COM 02 PRATELEIRAS E EXPOSITOR EXTERNO MADEIRA/ VIDRO BRANCO 1,10X0,80X0,56				02/09/2019	880,00	0,90	792,00	9
000747	BALCÃO COM 02 PRATELEIRAS E EXPOSITOR EXTERNO MADEIRA/ VIDRO BRANCO 1,10X0,80X0,56				02/09/2019	880,00	0,90	792,00	9
000748	BALCÃO COM 02 PRATELEIRAS E EXPOSITOR EXTERNO MADEIRA/ VIDRO BRANCO 1,10X0,80X0,56				02/09/2019	880,00	0,90	792,00	9
000749	BALCÃO COM 02 PRATELEIRAS E EXPOSITOR EXTERNO MADEIRA/ VIDRO BRANCO 1,10X0,80X0,56				02/09/2019	880,00	0,90	792,00	9
000750	BALCÃO COM 02 PRATELEIRAS E EXPOSITOR EXTERNO MADEIRA/ VIDRO BRANCO 1,10X0,80X0,56				02/09/2019	880,00	0,90	792,00	9
000751	BALCÃO COM 02 PRATELEIRAS E EXPOSITOR EXTERNO MADEIRA/ VIDRO BRANCO 1,10X0,80X0,56				02/09/2019	880,00	0,90	792,00	9
000752	BALCÃO COM 02 PRATELEIRAS E EXPOSITOR EXTERNO MADEIRA/ VIDRO BRANCO 1,10X0,80X0,56				02/09/2019	880,00	0,90	792,00	9
000753	BALCÃO COM 02 PRATELEIRAS E EXPOSITOR EXTERNO MADEIRA/ VIDRO BRANCO 1,10X0,80X0,56				02/09/2019	880,00	0,90	792,00	9
000771	CADEIRA CAIXA ALTA AÇO TECIDO PRETO	VIANFLEX			02/09/2019	256,49	0,90	230,84	9
000772	ARMÁRIO COM 02 PORTAS E 10 PRATELEIRAS EXTERNAS BRANCO 2,20X0,47X0,92				02/09/2019	1.578,00	0,90	1.420,20	9
000773	ARMÁRIO COM 02 PORTAS E 10 PRATELEIRAS EXTERNAS BRANCO 2,20X0,47X0,92				02/09/2019	1.578,00	0,90	1.420,20	9
000774	ARMÁRIO COM 02 PORTAS E 10 PRATELEIRAS EXTERNAS BRANCO 2,20X0,47X0,92				02/09/2019	1.578,00	0,90	1.420,20	9
000775	ESTANTE DUPLA COM 20 PRATELEIRAS BRANCO 2,20X0,47X0,92				02/09/2019	1.578,00	0,90	1.420,20	9
000776	ESTANTE EXPOSITORA COM 10 PRATELEIRAS MADEIRA BRANCO 2,20X0,26X0,92				02/09/2019	911,00	0,90	819,90	9
000777	ESTANTE EXPOSITORA COM 10 PRATELEIRAS MADEIRA BRANCO 2,20X0,26X0,92				02/09/2019	911,00	0,90	819,90	9
000778	ESTANTE EXPOSITORA COM 10 PRATELEIRAS MADEIRA BRANCO 2,20X0,26X0,92				02/09/2019	911,00	0,90	819,90	9
000784	CADEIRA UNIVERSITARIA COM PRANCHETA AÇO TECIDO PRETO	VIANFLEX			02/09/2019	89,36	0,90	80,42	9
000794	BANCADA EXPOSITORA COM 12 COMPARTIMENTOS VIDRO 1,75X1,04X0,40				02/09/2019	1.840,00	0,60	1.104,00	6
000795	BANCADA EXPOSITORA COM 12 COMPARTIMENTOS VIDRO 1,75X1,04X0,40				02/09/2019	1.400,00	0,60	840,00	6
000799	BANCADA COM 03 PORTAS E 02 PRATELEIRAS MADEIRA BRANCO 1,22X0,42X1,06				02/09/2019	976,00	0,60	585,60	6
000800	BANCADA COM 02 GAVETAS, 05 PRATELEIRAS E SUPORTE PARA TECLADO MADEIRA BRANCO 1,05X0,42X1,06				02/09/2019	848,00	0,60	508,80	6
000805	ARMÁRIO ALTO COM 02 PORTAS MADEIRA BRANCO 2,50X0,40X0,37				02/09/2019	1.750,00	0,60	1.050,00	6
000806	ARMÁRIO DE PAREDE COM 03 PORTAS MADEIRA BRANCO 1,00X0,79X0,38				02/09/2019	700,00	0,60	420,00	6
000807	ARMÁRIO ALTO COM 02 PORTAS DE CORRER MADEIRA BRANCO 2,50X1,40X0,37				02/09/2019	1.750,00	0,60	1.050,00	6
000808	CADEIRA GIRATÓRIA AÇO/TECIDO CINZA				02/09/2019	95,99	0,30	28,80	3
000809	TERMINAL DE CONSULTA CINZA	GERTEC			02/09/2019	1.347,41	0,90	1.212,67	9





ATACADÃO DOS REMÉDIOS LTDA
Laudo de Avaliação de Bens Móveis do Ativo Imobilizado - Setembro 2019



Anexo II - Relação dos Bens Avaliados

Classificados por Conta Contábil

Nº da Plaqueta	Descrição do Bem	Marca	Modelo	Nº Série	Data da avaliação	Valor de Reposiçã	Fator de	Valor Avaliado / VI Justo	Vida Útil Reman. (em Anos)
000810	MESA PARA EXAME AÇO/ COURO SINTÉTICO AZUL	BEST PRO			02/09/2019	1.299,00	0,90	1.169,10	9
000813	ARMÁRIO DE PAREDE COM 02 PORTAS BRANCO MADEIRA 0,33X0,46X1,10				02/09/2019	770,00	0,90	693,00	9
000814	ARMÁRIO DE PIA COM 04 GAVETAS E 02 PORTAS MADEIRA BRANCO 0,55X1,15X0,70				02/09/2019	805,00	0,90	724,50	9
000828	CADEIRA GIRATÓRIA AÇO/ TECIDO PRETO				02/09/2019	95,99	0,90	86,39	9
000829	MESA MADEIRA 1,30X0,53X0,74 MARROM				02/09/2019	240,00	0,90	216,00	9
000830	GAVETEIRO VOLANTE COM 03 GAVETAS MADEIRA MARROM 0,47X0,44X0,65				02/09/2019	181,25	0,90	163,13	9
000832	ARMÁRIO DE PAREDE COM 02 PORTAS 1,37X0,34X0,54 MARROM				02/09/2019	959,00	0,90	863,10	9
000833	ARMÁRIO DE PIA COM 04 GAVETAS E 03 PORTAS MADEIRA BRANCO 1,60X0,55X0,69				02/09/2019	1.120,00	0,90	1.008,00	9
000837	BANÇADA MÓVEL COM 01 PRATELEIRA MADEIRA 0,76X0,40X0,52 BRANCO				02/09/2019	608,00	0,90	547,20	9
000840	MESA RETRÁTIL MADEIRA MARROM 1,04X0,54				02/09/2019	390,00	0,90	351,00	9
000841	CADEIRA DOBRAVEL AÇO/ COURO SINTÉTICO CINZA				02/09/2019	179,00	0,90	161,10	9
000842	CADEIRA DOBRAVEL AÇO/ COURO SINTÉTICO CINZA				02/09/2019	179,00	0,30	53,70	3
000843	ARMÁRIO ROUPEIRO COM 10 PORTAS MADEIRA BRANCO 2,00X0,43X0,91				02/09/2019	595,99	0,90	536,39	9
000844	CADEIRA DOBRAVEL AÇO/ COURO SINTÉTICO BRANCO				02/09/2019	179,00	0,90	161,10	9
000846	MESA MADEIRA MARROM 0,92X0,53X0,77				02/09/2019	312,00	0,90	280,80	9
000847	MESA MADEIRA MARROM 0,92X0,53X0,77				02/09/2019	276,00	0,90	248,40	9
000848	MESA MADEIRA MARROM 0,92X0,53X0,77				02/09/2019	276,00	0,90	248,40	9
000849	MESA MADEIRA MARROM 0,92X0,53X0,77				02/09/2019	276,00	0,90	248,40	9
000850	MESA PARA ARQUIVOS COM 04 COMPARTIMENTOS 0,39X0,78X0,77				02/09/2019	231,00	0,90	207,90	9
000851	CADEIRA GIRATÓRIA COM BRAÇOS AÇO/ TECIDO PRETO				02/09/2019	129,99	0,90	116,99	9
000852	CADEIRA GIRATÓRIA COM BRAÇOS AÇO/ TECIDO PRETO				02/09/2019	129,99	0,90	116,99	9
000853	CADEIRA GIRATÓRIA COM BRAÇOS AÇO/ TECIDO PRETO				02/09/2019	129,99	0,90	116,99	9
000854	CADEIRA GIRATÓRIA COM BRAÇOS AÇO/ TECIDO PRETO				02/09/2019	129,99	0,90	116,99	9
000855	CADEIRA GIRATÓRIA COM BRAÇOS AÇO/ TECIDO PRETO				02/09/2019	129,99	0,90	116,99	9
000856	GAVETEIRO VOLANTE COM 03 GAVETAS MADEIRA MARROM 0,44X0,47X0,56				02/09/2019	181,25	0,90	163,13	9
000857	CADEIRA PRESIDENTE AÇO/ COURO SINTÉTICO PRETO				02/09/2019	752,00	0,90	676,80	9
000863	ARQUIVO COM 04 GAVETAS AÇO CINZA 1,34X0,47X0,57	PANDIN			02/09/2019	550,90	0,90	495,81	9
000864	ARQUIVO COM 04 GAVETAS AÇO CINZA 1,34X0,47X0,57	PANDIN			02/09/2019	550,90	0,90	495,81	9
000865	ARQUIVO COM 04 GAVETAS AÇO CINZA 1,34X0,47X0,57	PANDIN			02/09/2019	550,90	0,90	495,81	9
000866	ARQUIVO COM 04 GAVETAS AÇO CINZA 1,34X0,47X0,57	PANDIN			02/09/2019	550,90	0,90	495,81	9
000867	ARQUIVO COM 04 GAVETAS AÇO CINZA 1,34X0,47X0,57	PANDIN			02/09/2019	550,90	0,90	495,81	9
000869	CADEIRA PRESIDENTE AÇO/ COURO SINTÉTICO PRETO				02/09/2019	752,00	0,90	676,80	9
000870	ARMÁRIO BAIXO COM 02 PORTAS MADEIRA BRANCO 0,86X0,39X0,75				02/09/2019	602,00	0,90	541,80	9
000871	ARMÁRIO BAIXO COM 02 PORTAS MADEIRA BRANCO 0,86X0,39X0,75				02/09/2019	602,00	0,90	541,80	9
000874	MESA MADEIRA MARROM 1,30X0,53X0,76				02/09/2019	390,00	0,90	351,00	9
000875	MESA MADEIRA MARROM 1,30X0,53X0,76				02/09/2019	390,00	0,90	351,00	9
000876	GAVETEIRO VOLANTE COM 03 GAVETAS MADEIRA MARROM 0,44X0,47X0,66				02/09/2019	181,25	0,90	163,13	9
000877	GAVETEIRO VOLANTE COM 03 GAVETAS MADEIRA MARROM 0,44X0,47X0,66				02/09/2019	181,25	0,90	163,13	9
000880	CADEIRA GIRATÓRIA AÇO/ TECIDO PRETO				02/09/2019	95,99	0,90	86,39	9
000881	CADEIRA GIRATÓRIA AÇO/COURO SINTÉTICO PRETO				02/09/2019	161,49	0,90	145,34	9
000882	CADEIRA GIRATÓRIA AÇO/ TECIDO PRETO				02/09/2019	95,99	0,90	86,39	9
000887	ARMÁRIO DE PAREDE COM 01 PORTA AÇO BRANCO 0,60X0,40X0,31				02/09/2019	420,00	0,60	252,00	6
000888	ARMÁRIO DE PAREDE COM 01 PORTA AÇO BRANCO 0,60X0,40X0,31				02/09/2019	420,00	0,60	252,00	6
000892	COFRE MECANICO CINZA AÇO				02/09/2019	803,00	0,60	481,80	6





ATACADÃO DOS REMÉDIOS LTDA
Laudo de Avaliação de Bens Móveis do Ativo Imobilizado - Setembro 2019
Anexo II - Relação dos Bens Avaliados



Nº da Plaqueta	Descrição do Bem	Marca	Modelo	Nº Série	Data da avaliação	Valor de Reposiçã	Fator de	Valor Avaliado / VI Justo	Vida Útil Reman. (em Anos)
000893	ARMÁRIO ROUPEIRO COM 04 PORTAS AÇO CINZA 1,90X0,35X0,40				02/09/2019	359,00	0,60	215,40	6
000895	MESA RETRÁTIL MADEIRA BRANCO 0,90X0,44				02/09/2019	429,00	0,60	257,40	6
000896	ARMÁRIO EMBUTIDO COM 35 PRATELEIRAS E 05 GAVETAS MADEIRA/ VIDRO BRANCO 5,00X2,83				02/09/2019	3.500,00	0,60	2.100,00	6
000897	ARMÁRIO EMBUTIDO COM 90 PRATELEIRAS E 10 GAVETAS MADEIRA/ VIDRO BRANCO 9,72X2,83				02/09/2019	6.804,00	0,60	4.082,40	6
000908	BANCADA EXPOSITORA COM 12 COMPARTIMENTOS VIDRO 2,00X1,05X0,41				02/09/2019	1.600,00	0,60	960,00	6
000909	BANCADA EXPOSITORA COM 16 COMPARTIMENTOS VIDRO 2,40X1,05X0,41				02/09/2019	1.968,00	0,60	1.180,80	6
000910	BANCADA EXPOSITORA COM 12 COMPARTIMENTOS VIDRO 1,74X1,05X0,41				02/09/2019	1.392,00	0,60	835,20	6
000911	BANCADA EXPOSITORA COM 12 COMPARTIMENTOS VIDRO 1,74X1,05X0,41				02/09/2019	1.392,00	0,60	835,20	6
000912	BANCADA EXPOSITORA COM 14 COMPARTIMENTOS VIDRO 1,66X1,00X0,41				02/09/2019	1.328,00	0,60	796,80	6
000914	BALCÃO DE ATENDIMENTO COM 01 GAVETA E 01 PORTA MADEIRA/ VIDRO BRANCO 1,90X0,42X1,95				02/09/2019	1.520,00	0,60	912,00	6
000917	GAVETA PARA DINHEIRO PRETO AÇO	BEMATECH			02/09/2019	535,00	0,60	321,00	6
000922	GAVETA PARA DINHEIRO PRETO AÇO	BEMATECH			02/09/2019	535,00	0,60	321,00	6
000925	CADEIRA CAIXA ALTA AÇO TECIDO VERDE				02/09/2019	256,49	0,30	76,95	3
000926	ARMÁRIO COM 04 GAVETAS E VITRINE DE VIDRO MADEIRA 1,17X0,35X1,06				02/09/2019	819,00	0,60	491,40	6
000931	GONDOLA COM 30 COMPARTIMENTOS VIDRO 1,92X1,24X0,63				02/09/2019	1.306,00	0,60	783,60	6
000932	GONDOLA CENTRAL COM 36 COMPARTIMENTOS 2,28X1,15X1,15X				02/09/2019	1.306,00	0,60	783,60	6
000933	ESTANTE EXPOSITORA COM 14 PRATELEIRAS 02 GAVETAS E 02 PORTAS MADEIRA/ VIDRO MARROM 2,72X2,40X0,35				02/09/2019	408,00	0,50	204,00	5
000934	TERMINAL DE CONSULTA CINZA	GERTEC			02/09/2019	1.347,41	0,50	673,71	5
000935	ESTANTE EXPOSITORA COM 40 PRATELEIRAS 04 GAVETAS E 05 PORTAS MADEIRA/ VIDRO MARROM 4,00X2,40X0,35				02/09/2019	600,00	0,50	300,00	5
000936	ESTANTE EXPOSITORA COM 03 PRATELEIRAS, 01 PORTA E 03 PRATELEIRAS MADEIRA/ VIDRO MARROM 0,60X2,40X0,83				02/09/2019	360,00	0,50	180,00	5
000937	ESTANTE EXPOSITORA COM 20 PRATELEIRAS, 02 GAVETAS E 02 PORTAS MADEIRA/ VIDRO MARROM 1,68X2,40X0,35				02/09/2019	252,00	0,50	126,00	5
000938	ESTANTE EXPOSITORA COM 40 PRATELEIRAS, 04 GAVETAS E 04 PORTAS MADEIRA/ VIDRO MARROM 3,28X2,40X0,35				02/09/2019	492,00	0,50	246,00	5
000939	ESTANTE EXPOSITORA COM 60 PRATELEIRAS E 06 PORTAS MADEIRA/ VIDRO MARROM 2,70X2,40X0,46				02/09/2019	405,00	0,50	202,50	5
000940	ESTANTE EXPOSITORA COM 60 PRATELEIRAS E 06 PORTAS MADEIRA/ VIDRO MARROM 2,70X2,40X0,46				02/09/2019	405,00	0,50	202,50	5
000941	ESTANTE EXPOSITORA COM 40 PRATELEIRAS, 04 GAVETAS E 04 PORTAS MADEIRA/ VIDRO MARROM 3,60X2,40X0,46				02/09/2019	540,00	0,50	270,00	5
000942	ESTANTE EXPOSITORA COM 20 PRATELEIRAS, 02 GAVETAS E 02 PORTAS MADEIRA/ VIDRO MARROM 1,30X2,40X0,46				02/09/2019	360,00	0,50	180,00	5
000944	ARMÁRIO DE PAREDE COM 02 PORTAS MADEIRA/ VIDRO BRANCO 0,40X0,065X1,40				02/09/2019	980,00	0,50	490,00	5
000945	ARMÁRIO ROUPEIRO COM 06 PORTAS MADEIRA BRANCO 2,73X0,63				02/09/2019	567,90	0,50	283,95	5
000946	ARMÁRIO ALTO COM 07 PORTAS MADEIRA BRANCO 1,85X2,20				02/09/2019	1.295,00	0,50	647,50	5
000947	COFRE MECANICO CINZA AÇO				02/09/2019	803,00	0,50	401,50	5
000948	MESA COM 02 GAVETAS MADEIRA BRANCO 0,60X0,66X1,43				02/09/2019	429,00	0,50	214,50	5
000953	CADEIRA FIXA AÇO/TECIDO PRETO				02/09/2019	84,00	0,50	42,00	5
000958	ARMÁRIO DE PAREDE COM 02 PORTAS MADEIRA AÇO				02/09/2019	980,00	0,10	98,00	1
000959	EXPOSITOR MADEIRA BRANCO 2,10X1,06X0,17				02/09/2019	1.680,00	0,50	840,00	5





ATACADÃO DOS REMÉDIOS LTDA

Laudo de Avaliação de Bens Móveis do Ativo Imobilizado - Setembro 2019



Anexo II - Relação dos Bens Avaliados

Classificados por Conta Contábil

Nº da Plaqueta	Descrição do Bem	Marca	Modelo	Nº Série	Data da avaliação	Valor de Reposiçã	Fator de	Valor Avaliado / V1 Justo	Vida Útil Reman. (em Anos)
000960	BANCADA COM SUPORTE PARA TECLADO E 01 GAVETA MADEIRA MARROM 1,10X0,60X0,40				02/09/2019	880,00	0,50	440,00	5
000961	BANCADA COM SUPORTE PARA TECLADO E 01 GAVETA MADEIRA MARROM 1,10X0,60X0,40				02/09/2019	880,00	0,50	440,00	5
000963	BANCADA COM SUPORTE PARA TECLADO E 01 GAVETA MADEIRA MARROM 1,20X1,10X0,40				02/09/2019	960,00	0,50	480,00	5
000964	BANCADA COM SUPORTE PARA TECLADO E 01 GAVETA MADEIRA MARROM 1,05X0,60X0,40				02/09/2019	840,00	0,50	420,00	5
000970	CADEIRA CAIXA ALTA AÇO TECIDO PRETO				02/09/2019	256,49	0,50	128,25	5
000977	COMPARTIMENTO VOLANTE MADEIRA/ VIDRO BRANCO 0,89X0,90X0,62				02/09/2019	540,00	0,50	270,00	5
000978	COMPARTIMENTO VOLANTE MADEIRA/ VIDRO BRANCO 0,62X1,05X0,35				02/09/2019	630,00	0,50	315,00	5
000979	CADEIRA FIXA AÇO/TECIDO VERMELHO				02/09/2019	84,00	0,50	42,00	5
000980	BANCADA COM SUPORTE PARA TECLADO E 01 GAVETA MADEIRA MARROM 1,10X0,60X0,40				02/09/2019	880,00	0,50	440,00	5
000981	COMPARTIMENTO VOLANTE MADEIRA/ VIDRO BRANCO 1,30X1,10X0,80				02/09/2019	780,00	0,50	390,00	5
000982	BANCADA MADEIRA/ VIDRO 1,05X0,52X0,40				02/09/2019	840,00	0,50	420,00	5
000983	BALCÃO DE ATENDIMENTO COM VITRINE MADEIRA/ VIDRO 1,03X2,23X1,10				02/09/2019	880,00	0,50	440,00	5
000987	GAVETA PARA DINHEIRO PRETO AÇO	BEMATECH			02/09/2019	535,00	0,50	267,50	5
000992	ESTANTE COM 33 PRATELEIRAS E 03 GAVETAS MADEIRA/ VIDRO 2,10X0,30X2,70				02/09/2019	315,00	0,60	189,00	6
000993	ESTANTE COM 40 PRATELEIRAS E 04 GAVETAS MADEIRA/ VIDRO 2,10X0,30X3,91				02/09/2019	911,00	0,60	546,60	6
000994	ESTANTE COM 40 PRATELEIRAS E 04 GAVETAS MADEIRA/ VIDRO 2,10X0,30X3,85				02/09/2019	315,00	0,60	189,00	6
000995	ESTANTE COM 20 PRATELEIRAS MADEIRA/ VIDRO 2,10X0,30X1,50				02/09/2019	315,00	0,60	189,00	6
000996	ESTANTE DUPLA COM 15 PRATELEIRAS E BANCADA MADEIRA/ VIDRO 2,10X0,44X3,91				02/09/2019	315,00	0,60	189,00	6
001005	ARMÁRIO ALTO COM 02 PORTAS AÇO CINZA 1,90X0,80X0,0,40				02/09/2019	1.330,00	0,60	798,00	6
001006	ARMÁRIO ALTO COM 02 PORTAS AÇO CINZA 1,90X0,80X0,0,40				02/09/2019	1.330,00	0,60	798,00	6
001007	ARMÁRIO ROUPEIRO COM 04 PORTAS AÇO CINZA 1,94X0,80X0,0,40				02/09/2019	359,00	0,60	215,40	6
001015	CADEIRA CAIXA ALTA AÇO TECIDO VERMELHO				02/09/2019	256,49	0,60	153,89	6
001016	BALCÃO DE ATENDIMENTO COM VITRINE MADEIRA/ VIDRO 1,65X1,10X0,63				02/09/2019	880,00	0,60	528,00	6
001017	GAVETA PARA DINHEIRO PRETO AÇO	BEMATECH			02/09/2019	535,00	0,60	321,00	6
001021	CADEIRA CAIXA ALTA AÇO TECIDO PRETO				02/09/2019	256,49	0,60	153,89	6
001026	ARMÁRIO ALTO COM 06 PORTAS MADEIRA BRANCO 2,97X2,20X0,40				02/09/2019	2.079,00	0,60	1.247,40	6
001028	CADEIRA FIXA AÇO/TECIDO AZUL				02/09/2019	84,00	0,60	50,40	6
001029	MESA MADEIRA BRANCO 1,06X0,46X0,80				02/09/2019	480,00	0,60	288,00	6
001030	COFRE MECANICO VERDE AÇO				02/09/2019	803,00	0,50	401,50	5
001031	ARMARIO ALTO SEM PORTA CINZA AÇO 1,75X0,75X0,32				02/09/2019	1.225,00	0,50	612,50	5
001032	MESA COM 02 GAVETAS AÇO AMADEIRA CINZA 1,20X0,75X0,60				02/09/2019	360,00	0,50	180,00	5
001033	ESCADA EXTENSIVA CINZA				02/09/2019	279,90	0,50	139,95	5
001035	TAMPO DE VIDRO 1,20X0,50				02/09/2019	320,00	0,50	160,00	5
001074	ESTANTE COM GANCHOS BRANCO MADEIRA 1,80X0,92X0,30				02/09/2019	911,00	0,90	819,90	9
001075	ESTANTE COM 06 PRATELEIRAS BRANCO MADEIRA VIDRO 1,80X0,92X0,30				02/09/2019	911,00	0,90	819,90	9
001076	ESTANTE COM 06 PRATELEIRAS BRANCO MADEIRA VIDRO 1,80X0,92X0,30				02/09/2019	911,00	0,90	819,90	9
001077	ESTANTE COM 07 PRATELEIRAS BRANCO MADEIRA VIDRO 1,80X0,92X0,30				02/09/2019	911,00	0,90	819,90	9
001079	ESTANTE COM 11 PRATELEIRAS BRANCO MADEIRA 1,80X0,92X0,30				02/09/2019	911,00	0,90	819,90	9
001080	ESTANTE COM 11 PRATELEIRAS BRANCO MADEIRA 1,80X0,92X0,30				02/09/2019	911,00	0,90	819,90	9





ATACADÃO DOS REMÉDIOS LTDA

Laudo de Avaliação de Bens Móveis do Ativo Imobilizado - Setembro 2019



Anexo II - Relação dos Bens Avaliados

Classificados por Conta Contábil

Nº da Plaqueta	Descrição do Bem	Marca	Modelo	Nº Série	Data da avaliação	Valor de Reposiçã de	Fator de	Valor Avaliado / VI Justo	Vida Útil Reman. (em Anos)
001081	ESTANTE COM 11 PRATELEIRAS BRANCO MADEIRA 1,80X0,92X0,30				02/09/2019	911,00	0,90	819,90	9
001082	ESTANTE COM 11 PRATELEIRAS BRANCO MADEIRA 1,80X0,92X0,30				02/09/2019	911,00	0,90	819,90	9
001083	ESTANTE COM 06 PRATELEIRAS BRANCO MADEIRA VIDRO 1,80X0,92X0,30				02/09/2019	911,00	0,90	819,90	9
001084	ESTANTE COM 08 PRATELEIRAS BRANCO MADEIRA VIDRO 1,80X0,92X0,30				02/09/2019	911,00	0,90	819,90	9
001085	ESTANTE COM 08 PRATELEIRAS BRANCO MADEIRA VIDRO 1,80X0,92X0,30				02/09/2019	911,00	0,90	819,90	9
001086	ESTANTE COM 08 PRATELEIRAS BRANCO MADEIRA VIDRO 1,80X0,92X0,30				02/09/2019	911,00	0,90	819,90	9
001087	ESTANTE COM 08 PRATELEIRAS BRANCO MADEIRA VIDRO 1,80X0,92X0,30				02/09/2019	911,00	0,90	819,90	9
001088	ESTANTE COM 08 PRATELEIRAS BRANCO MADEIRA VIDRO 1,80X0,92X0,30				02/09/2019	911,00	0,90	819,90	9
001089	ARMARIO COM 02 PORTAS E 11 PRATELEIRAS BRANCO MADEIRA 1,80X0,92X0,45				02/09/2019	1.578,00	0,90	1.420,20	9
001090	ARMARIO COM 02 PORTAS E 11 PRATELEIRAS BRANCO MADEIRA 1,80X0,92X0,45				02/09/2019	1.578,00	0,90	1.420,20	9
001091	ARMARIO COM 02 PORTAS E 11 PRATELEIRAS BRANCO MADEIRA 1,80X0,92X0,45				02/09/2019	1.578,00	0,90	1.420,20	9
001092	ARMARIO COM 02 PORTAS E 11 PRATELEIRAS BRANCO MADEIRA 1,80X0,92X0,45				02/09/2019	1.578,00	0,90	1.420,20	9
001093	ARMARIO COM 02 PORTAS E 11 PRATELEIRAS BRANCO MADEIRA 1,80X0,92X0,45				02/09/2019	1.578,00	0,90	1.420,20	9
001094	ARMARIO COM 02 PORTAS E 11 PRATELEIRAS BRANCO MADEIRA 1,80X0,92X0,45				02/09/2019	1.578,00	0,90	1.420,20	9
001095	ESTANTE COM 11 PRATELEIRAS BRANCO MADEIRA 1,80X0,92X0,30				02/09/2019	911,00	0,90	819,90	9
001096	ESTANTE COM 11 PRATELEIRAS BRANCO MADEIRA 1,80X0,92X0,30				02/09/2019	911,00	0,90	819,90	9
001097	ESTANTE COM 11 PRATELEIRAS BRANCO MADEIRA 1,80X0,92X0,30				02/09/2019	911,00	0,90	819,90	9
001098	ESTANTE COM 11 PRATELEIRAS BRANCO MADEIRA 1,80X0,92X0,30				02/09/2019	911,00	0,90	819,90	9
001099	ESTANTE COM 11 PRATELEIRAS BRANCO MADEIRA 1,80X0,92X0,30				02/09/2019	911,00	0,90	819,90	9
001100	ESTANTE COM 11 PRATELEIRAS BRANCO MADEIRA 1,80X0,92X0,30				02/09/2019	911,00	0,90	819,90	9
001101	ESTANTE COM 11 PRATELEIRAS BRANCO MADEIRA 1,80X0,92X0,30				02/09/2019	911,00	0,90	819,90	9
001102	ESTANTE COM 11 PRATELEIRAS BRANCO MADEIRA 1,80X0,92X0,30				02/09/2019	911,00	0,90	819,90	9
001103	ESTANTE COM 11 PRATELEIRAS BRANCO MADEIRA 1,80X0,92X0,30				02/09/2019	911,00	0,90	819,90	9
001104	ESTANTE COM 12 PRATELEIRAS BRANCO MADEIRA VIDRO 1,80X0,92X0,30				02/09/2019	911,00	0,90	819,90	9
001105	ESTANTE COM 07 PRATELEIRAS BRANCO MADEIRA VIDRO 1,80X0,92X0,30				02/09/2019	911,00	0,90	819,90	9
001107	ESTANTE COM 06 PRATELEIRAS BRANCO MADEIRA VIDRO 1,80X0,92X0,30				02/09/2019	911,00	0,90	819,90	9
001108	ESTANTE COM GANCHOS BRANCO MADEIRA 1,80X0,92X0,30				02/09/2019	911,00	0,90	819,90	9
001109	ESTANTE COM 06 PRATELEIRAS BRANCO MADEIRA VIDRO 1,80X0,92X0,30				02/09/2019	911,00	0,90	819,90	9
001111	MACA PARA EXAMES AÇO COURO SINTETICO AZUL				02/09/2019	416,23	0,90	374,61	9
001112	ARMARIO SUPERIOR COM 02 PORTAS BRANCO MADEIRA				02/09/2019	640,00	0,90	576,00	9
001113	ARMARIO INFERIOR COM 02 PORTAS E 04 GAVETAS BRANCO MADEIRA				02/09/2019	840,00	0,90	756,00	9
001115	TERMINAL DE CONSULTA CINZA	GERTEC			02/09/2019	1.347,41	0,90	1.212,67	9
001121	BALCÃO MADEIRA BRANCO 0,80X1,35X1,10				02/09/2019	880,00	0,90	792,00	9
001122	BALCÃO COM 02 PRATELEIRAS MADEIRA BRANCO 0,80X0,55X1,10				02/09/2019	880,00	0,90	792,00	9
001123	BALCÃO COM 05 PRATELEIRAS MADEIRA BRANCO 1,00X0,55X1,10				02/09/2019	880,00	0,90	792,00	9
001124	BALCÃO COM 05 PRATELEIRAS MADEIRA BRANCO 1,00X0,55X1,10				02/09/2019	880,00	0,90	792,00	9
001125	BALCÃO COM 05 PRATELEIRAS MADEIRA BRANCO 1,00X0,55X1,10				02/09/2019	880,00	0,90	792,00	9
001126	BALCÃO COM 05 PRATELEIRAS MADEIRA BRANCO 1,00X0,55X1,10				02/09/2019	880,00	0,90	792,00	9
001127	BALCÃO COM 05 PRATELEIRAS MADEIRA BRANCO 1,00X0,55X1,10				02/09/2019	880,00	0,90	792,00	9
001128	BALCÃO COM 05 PRATELEIRAS MADEIRA BRANCO 1,00X0,55X1,10				02/09/2019	880,00	0,90	792,00	9
001129	BALCÃO COM 05 PRATELEIRAS MADEIRA BRANCO 0,80X0,55X1,10				02/09/2019	880,00	0,90	792,00	9
001130	BALCÃO COM 05 PRATELEIRAS MADEIRA BRANCO 0,80X0,55X1,10				02/09/2019	880,00	0,90	792,00	9
001131	BALCÃO COM 05 PRATELEIRAS MADEIRA BRANCO 1,00X0,55X1,10				02/09/2019	880,00	0,90	792,00	9
001132	BALCÃO COM 05 PRATELEIRAS MADEIRA BRANCO 1,00X0,55X1,10				02/09/2019	880,00	0,90	792,00	9





ATACADÃO DOS REMÉDIOS LTDA
Laudo de Avaliação de Bens Móveis do Ativo Imobilizado - Setembro 2019



Anexo II - Relação dos Bens Avaliados

Classificados por Conta Contábil

Nº da Plaqueta	Descrição do Bem	Marca	Modelo	Nº Série	Data da avaliação	Valor de Reposiçã	Fator de	Valor Avaliado / VI Justo	Vida Útil Reman. (em Anos)
001133	BALCÃO COM 05 PRATELEIRAS MADEIRA BRANCO 1,00X0,55X1,10				02/09/2019	880,00	0,90	792,00	9
001134	BALCÃO COM 02 PRATELEIRAS MADEIRA BRANCO 0,80X0,55X1,10				02/09/2019	880,00	0,90	792,00	9
001135	COFRE MECANICO CINZA AÇO				02/09/2019	803,00	0,60	481,80	6
001137	ARMARIO DE PAREDE COM 02 PORTAS AÇO 0,30X0,40X0,70				02/09/2019	490,00	0,60	294,00	6
001140	BANCADA EXPOSITORA VIDRO COM 14 COMPARTIMENTOS 2,45X1,05X0,40				02/09/2019	1.980,00	0,60	1.176,00	6
001141	BANCADA EXPOSITORA VIDRO COM 06 COMPARTIMENTOS 1,40X1,05X0,40				02/09/2019	1.120,00	0,60	672,00	6
001146	GONDOLA DUPLA CENTRAL COM 12 PRATELEIRAS DE VIDRO MADEIRA/ VIDRO 1,19X0,57				02/09/2019	1.306,00	0,60	783,60	6
001147	GONDOLA DUPLA CENTRAL COM 12 PRATELEIRAS DE VIDRO MADEIRA/ VIDRO 1,19X0,57				02/09/2019	1.306,00	0,60	783,60	6
001150	BALCÃO COM 05 PRATELEIRAS MADEIRA BRANCO 0,80X0,55X1,10				02/09/2019	880,00	0,90	792,00	9
001151	GONDOLA BRANCO MADEIRA VIDRO 0,50X0,50X0,90				02/09/2019	210,00	0,90	189,00	9
001152	GONDOLA BRANCO MADEIRA VIDRO 0,50X0,50X0,90				02/09/2019	210,00	0,90	189,00	9
001153	GONDOLA BRANCO MADEIRA VIDRO 0,50X0,50X0,90				02/09/2019	210,00	0,90	189,00	9
001154	GONDOLA BRANCO MADEIRA VIDRO 0,50X0,50X0,90				02/09/2019	210,00	0,90	189,00	9
001155	GONDOLA BRANCO MADEIRA VIDRO 0,50X0,50X0,90				02/09/2019	210,00	0,90	189,00	9
001156	GONDOLA BRANCO MADEIRA VIDRO 0,50X0,50X0,90				02/09/2019	210,00	0,90	189,00	9
001157	GONDOLA BRANCO MADEIRA VIDRO 1,00X0,70X0,90				02/09/2019	210,00	0,90	189,00	9
001158	GONDOLA BRANCO MADEIRA VIDRO 1,00X0,70X0,90				02/09/2019	210,00	0,90	189,00	9
001159	BANCADA COM 01 GAVETA BRANCO MADEIRA VIDRO 0,60X0,40X1,07				02/09/2019	856,00	0,90	770,40	9
001160	GONDOLA COM 08 PRATELEIRAS BRANCO MADEIRA VIDRO 0,80X0,60X1,20				02/09/2019	1.306,00	0,90	1.175,40	9
001161	GONDOLA COM 04 PRATELEIRAS BRANCO MADEIRA VIDRO 0,80X0,60X1,20				02/09/2019	1.306,00	0,90	1.175,40	9
001162	GONDOLA COM 12 PRATELEIRAS BRANCO MADEIRA VIDRO 0,80X0,60X1,20				02/09/2019	1.306,00	0,90	1.175,40	9
001163	GONDOLA COM 12 PRATELEIRAS BRANCO MADEIRA VIDRO 0,80X0,60X1,20				02/09/2019	1.306,00	0,90	1.175,40	9
001164	GONDOLA COM 08 PRATELEIRAS BRANCO MADEIRA VIDRO 0,80X0,60X1,20				02/09/2019	1.306,00	0,90	1.175,40	9
001165	GONDOLA COM 08 PRATELEIRAS BRANCO MADEIRA VIDRO 0,80X0,60X1,20				02/09/2019	1.306,00	0,90	1.175,40	9
001166	GONDOLA COM 12 PRATELEIRAS BRANCO MADEIRA VIDRO 0,80X0,60X1,20				02/09/2019	1.306,00	0,90	1.175,40	9
001167	GONDOLA COM 04 PRATELEIRAS BRANCO MADEIRA VIDRO 0,80X0,60X1,20				02/09/2019	1.306,00	0,90	1.175,40	9
001168	GONDOLA COM 12 PRATELEIRAS BRANCO MADEIRA VIDRO 0,80X0,60X1,20				02/09/2019	1.306,00	0,90	1.175,40	9
001169	GONDOLA COM 08 PRATELEIRAS BRANCO MADEIRA VIDRO 0,80X0,60X1,20				02/09/2019	1.306,00	0,90	1.175,40	9
001170	GONDOLA COM 12 PRATELEIRAS BRANCO MADEIRA VIDRO 0,80X0,60X1,20				02/09/2019	1.306,00	0,90	1.175,40	9
001179	ESCADA COM 05 DEGRAUS CINZA				02/09/2019	84,99	0,90	76,49	9
001180	COFRE MECANICO VERDE AÇO				02/09/2019	803,00	0,90	722,70	9
001182	MESA MADEIRA AÇO CINZA 1,20X0,60X0,75				02/09/2019	285,00	0,90	256,50	9
001183	CADEIRA FIXA AÇO/TECIDO PRETO				02/09/2019	84,00	0,90	75,60	9
001193	ARMARIO SUPERIOR COM 02 PORTAS BRANCO MADEIRA				02/09/2019	640,00	0,90	576,00	9
001195	CADEIRA UNIVERSITARIA COM PRANCHETA AÇO TECIDO PRETO				02/09/2019	89,36	0,90	80,42	9
001196	ARMARIO INFERIOR COM 02 PORTAS E 04 GAVETAS GAVETAS BRANCO MADEIRA				02/09/2019	840,00	0,90	756,00	9
001197	ARMARIO ROUPEIRO COM 11 PORTAS BRANCO MADEIRA				02/09/2019	580,00	0,90	522,00	9
001198	ESTANTE SUSPensa COM 05 PRATELEIRAS AÇO VIDRO				02/09/2019	210,00	0,90	189,00	9
001199	ESTANTE SUSPensa COM 05 PRATELEIRAS AÇO VIDRO				02/09/2019	210,00	0,90	189,00	9
001200	ESTANTE SUSPensa COM 05 PRATELEIRAS AÇO VIDRO				02/09/2019	210,00	0,90	189,00	9
001201	ESTANTE SUSPensa COM 05 PRATELEIRAS AÇO VIDRO				02/09/2019	210,00	0,90	189,00	9
001203	ESCADA COM 02 DEGRAUS BRANCO AÇO				02/09/2019	178,00	0,90	160,20	9





ATACADÃO DOS REMÉDIOS LTDA
Laudo de Avaliação de Bens Móveis do Ativo Imobilizado - Setembro 2019



Anexo II - Relação dos Bens Avaliados

Classificados por Conta Contábil

Nº da Plaqueta	Descrição do Bem	Marca	Modelo	Nº Série	Data da avaliação	Valor de Reposiçã	Fator de	Valor Avaliado / V1 Justo	Vida Útil Reman. (em Anos)
001204	CADEIRA CAIXA ALTA AÇO TECIDO PRETO				02/09/2019	256,49	0,90	230,84	9
001205	CADEIRA CAIXA ALTA AÇO TECIDO PRETO				02/09/2019	256,49	0,90	230,84	9
001206	CADEIRA CAIXA ALTA AÇO TECIDO PRETO				02/09/2019	256,49	0,90	230,84	9
001207	CADEIRA CAIXA ALTA AÇO TECIDO PRETO				02/09/2019	256,49	0,90	230,84	9
001213	CADEIRA CAIXA ALTA AÇO TECIDO VERMELHO				02/09/2019	256,49	0,50	128,25	5
001231	GAVETA PARA DINHEIRO PRETO AÇO	BEMATECH			02/09/2019	535,00	0,50	267,50	5
001236	ESTANTE COM 49 PRATELEIRAS BRANCO MADEIRA 5,60X0,20X2,00				02/09/2019	1.400,00	0,50	700,00	5
001237	ESTANTE FLUTUANTE COM 52 PRATELEIRAS AÇO VIDRO 3,30X0,30X1,90				02/09/2019	825,00	0,50	412,50	5
001238	ESTANTE FLUTUANTE COM 52 PRATELEIRAS AÇO VIDRO 3,30X0,30X1,90				02/09/2019	825,00	0,50	412,50	5
001239	ESTANTE FLUTUANTE COM 78 PRATELEIRAS AÇO VIDRO 3,30X0,30X1,90				02/09/2019	825,00	0,50	412,50	5
001242	ESTANTE COM 52 PRATELEIRA MADEIRA 2,60X2,20X0,40				02/09/2019	650,00	0,50	325,00	5
001243	BALCÃO BRANCO MADEIRA VIDRO 1,30X0,40X1,04				02/09/2019	910,00	0,50	455,00	5
001244	BALCÃO BRANCO MADEIRA VIDRO 2,00X0,40X1,06				02/09/2019	1.500,00	0,50	750,00	5
001245	BANCADA COM 01 GAVETA BRANCO MADEIRA VIDRO 0,60X0,50X1,10				02/09/2019	880,00	0,50	440,00	5
001246	BALCÃO BRANCO MADEIRA VIDRO 1,00X0,40X1,06				02/09/2019	831,00	0,50	415,50	5
001247	BALCÃO BRANCO MADEIRA VIDRO 1,00X0,40X1,06				02/09/2019	831,00	0,50	415,50	5
001248	BALCÃO COM 04 GAVETAS BRANCO MADEIRA VIDRO 1,05X0,40X1,10				02/09/2019	880,00	0,50	440,00	5
001249	BALCÃO BRANCO MADEIRA VIDRO 1,00X0,40X1,06				02/09/2019	831,00	0,50	415,50	5
001250	BALCÃO BRANCO MADEIRA VIDRO 1,00X0,40X1,06				02/09/2019	831,00	0,50	415,50	5
001251	BANCADA COM 01 GAVETA BRANCO MADEIRA VIDRO 0,60X0,50X1,10				02/09/2019	880,00	0,50	440,00	5
001252	BALCÃO BRANCO MADEIRA VIDRO 1,00X0,40X1,06				02/09/2019	831,00	0,50	415,50	5
001253	BANCADA COM 01 GAVETA BRANCO MADEIRA VIDRO 0,60X0,50X1,10				02/09/2019	880,00	0,50	440,00	5
001254	BALCÃO BRANCO MADEIRA VIDRO 1,00X0,40X1,06				02/09/2019	831,00	0,50	415,50	5
001255	BANCADA COM 03 PORTAS BRANCO MADEIRA 1,70X0,50X1,05				02/09/2019	1.380,00	0,50	690,00	5
001256	BANCADA COM 03 PORTAS BRANCO MADEIRA 1,70X0,50X1,05				02/09/2019	1.380,00	0,50	690,00	5
001257	GONDOLA COM 54 PRATELEIRA VIDRO 3,30X1,96				02/09/2019	1.306,00	0,50	653,00	5
001258	CADEIRA CAIXA ALTA AÇO TECIDO PRETO				02/09/2019	256,49	0,50	128,25	5
001260	ESTANTE FLUTUANTE 08 PRATELEIRA VIDRO 1,25X1,40				02/09/2019	230,00	0,50	115,00	5
001267	ARMARIO ALTO COM 02 PORTAS BRANCO MADEIRA 2,60X1,60X0,50				02/09/2019	1.820,00	0,50	910,00	5
001268	MESA COM 02 GAVETAS BRANCO MADEIRA 0,95X0,50X0,80				02/09/2019	285,00	0,50	142,50	5
001269	ARMARIO ROUPEIRO COM 04 PORTAS CINZA AÇO 0,34X0,40X1,90	PANDIN			02/09/2019	359,00	0,50	179,50	5
001271	ARMARIO ALTO COM 02 PORTAS CINZA AÇO 0,76X0,40X1,76				02/09/2019	1.232,00	0,50	616,00	5
001272	ESTANTE COM 04 PRATELEIRAS BRANCO MADEIRA 2,60X2,00X0,40				02/09/2019	142,29	0,50	71,15	5
001273	CADEIRA GIRATÓRIA COM BRAÇOS AÇO/ TECIDO PRETO				02/09/2019	129,99	0,50	65,00	5
001274	ARMARIO DE PAREDE COM 02 PORTAS BRANCO AÇO 0,80X0,30X0,50				02/09/2019	560,00	0,50	280,00	5
001278	ARMARIO INFERIRO COM 02 PORTAS MADEIRA BRANCO 0,60X0,50X0,76				02/09/2019	532,00	0,50	266,00	5
001279	ARMARIO SUPERIOR BRANCO MADEIRA 1,10X0,40X0,50				02/09/2019	880,00	0,50	440,00	5
001300	CADEIRA CAIXA ALTA AÇO TECIDO VERMELHO				02/09/2019	256,49	0,80	205,19	8
001306	CADEIRA CAIXA ALTA AÇO TECIDO VERMELHO				02/09/2019	256,49	0,80	205,19	8
001311	GAVETA PARA DINHEIRO PRETO AÇO	BEMATECH			02/09/2019	535,00	0,80	428,00	8
001317	GAVETA PARA DINHEIRO PRETO AÇO	BEMATECH			02/09/2019	535,00	0,80	428,00	8
001321	CADEIRA CAIXA ALTA AÇO TECIDO VERMELHO				02/09/2019	256,49	0,80	205,19	8
001331	GAVETA PARA DINHEIRO PRETO AÇO	BEMATECH			02/09/2019	535,00	0,80	428,00	8
001332	GAVETA PARA DINHEIRO PRETO AÇO	BEMATECH			02/09/2019	535,00	0,80	428,00	8





ATACADÃO DOS REMÉDIOS LTDA
Laudo de Avaliação de Bens Móveis do Ativo Imobilizado - Setembro 2019
Anexo II - Relação dos Bens Avaliados



Nº da Plaqueta	Descrição do Bem	Marca	Modelo	Nº Série	Data da avaliação	Valor de Reposiçã	Fator de	Valor Avaliado / VI Justo	Vida Útil Reman. (em Anos)
001333	CADEIRA CAIXA ALTA AÇO TECIDO VERMELHO				02/09/2019	256,49	0,80	205,19	8
001347	GAVETEIRO VOLANTE COM 03 GAVETAS CINZA MADEIRA 0,45X0,45X0,66				02/09/2019	181,25	0,80	145,00	8
001348	MESA CINZA AÇO MADEIRA 0,90X0,60X0,75				02/09/2019	270,00	0,80	216,00	8
001349	CADEIRA GIRATORIA AÇO/TECIDO VERMELHO				02/09/2019	95,99	0,80	76,79	8
001350	ARMARIO ALTO COM 02 PORTAS E 06 GAVETAS BRANCO MADEIRA 2,00X0,43X2,40				02/09/2019	1.400,00	0,80	1.120,00	8
001355	ARMARIO ALTO OM 02 PORTAS E 11 PRATELEIRAS BRANCO MADEIRA 0,90X0,47X2,20				02/09/2019	1.578,00	0,80	1.262,40	8
001356	ARMARIO ALTO OM 02 PORTAS E 11 PRATELEIRAS BRANCO MADEIRA 0,90X0,47X2,20				02/09/2019	1.578,00	0,80	1.262,40	8
001357	ARMARIO ROUPEIRO COM 08 PORTAS CINZA AÇO 0,70X0,40X1,90	PANDIN			02/09/2019	446,90	0,80	357,52	8
001363	ESCADA COM 03 DEGRAUS AZUL				02/09/2019	64,90	0,80	51,92	8
001367	ARMARIO DE PAREDE COM 01 PORTA BRANCO MADEIRA 0,80X0,34X0,35				02/09/2019	560,00	0,80	448,00	8
001368	ARMARIO INFERIOR COM 02 PORTA E 02 GAVETAS BRANCO MADEIRA 1,15X0,55X0,80				02/09/2019	805,00	0,80	644,00	8
001369	ARMARIO ALTO OM 02 PORTAS E 11 PRATELEIRAS BRANCO MADEIRA 0,90X0,47X2,20				02/09/2019	1.578,00	0,80	1.262,40	8
001370	ARMARIO ALTO OM 02 PORTAS E 11 PRATELEIRAS BRANCO MADEIRA 0,90X0,47X2,20				02/09/2019	1.578,00	0,80	1.262,40	8
001371	ESTANTE COM 04 PRATELEIRAS BRANCO MADEIRA				02/09/2019	142,29	0,80	113,83	8
001372	ESTANTE COM 08 PRATELEIRAS MADEIRA				02/09/2019	166,00	0,80	132,80	8
001373	ESTANTE COM 22 PRATELEIRAS BRANCO MADEIRA 0,45X0,92X2,20				02/09/2019	1.578,00	0,80	1.262,40	8
001374	ESTANTE COM 22 PRATELEIRAS BRANCO MADEIRA 0,45X0,92X2,20				02/09/2019	1.578,00	0,80	1.262,40	8
001375	ESTANTE COM 22 PRATELEIRAS BRANCO MADEIRA 0,45X0,92X2,20				02/09/2019	1.578,00	0,80	1.262,40	8
001376	ESTANTE COM 22 PRATELEIRAS BRANCO MADEIRA 0,45X0,92X2,20				02/09/2019	1.578,00	0,80	1.262,40	8
001377	ESTANTE COM 22 PRATELEIRAS BRANCO MADEIRA 0,45X0,92X2,20				02/09/2019	1.578,00	0,80	1.262,40	8
001378	ESTANTE COM 22 PRATELEIRAS BRANCO MADEIRA 0,45X0,92X2,20				02/09/2019	1.578,00	0,80	1.262,40	8
001379	ESTANTE COM 22 PRATELEIRAS BRANCO MADEIRA 0,45X0,92X2,20				02/09/2019	1.578,00	0,80	1.262,40	8
001380	ESTANTE COM 22 PRATELEIRAS BRANCO MADEIRA 0,45X0,92X2,20				02/09/2019	1.578,00	0,80	1.262,40	8
001381	ESTANTE COM 22 PRATELEIRAS BRANCO MADEIRA 0,45X0,92X2,20				02/09/2019	1.578,00	0,80	1.262,40	8
001382	ESTANTE COM 22 PRATELEIRAS BRANCO MADEIRA 0,45X0,92X2,20				02/09/2019	1.578,00	0,80	1.262,40	8
001383	ESTANTE COM 11 PRATELEIRAS BRANCO MADEIRA 0,27X0,92X2,20				02/09/2019	911,00	0,80	728,80	8
001384	ESTANTE COM 11 PRATELEIRAS BRANCO MADEIRA 0,27X0,92X2,20				02/09/2019	911,00	0,80	728,80	8
001385	ESTANTE COM 11 PRATELEIRAS BRANCO MADEIRA 0,27X0,92X2,20				02/09/2019	911,00	0,80	728,80	8
001386	ESTANTE COM 11 PRATELEIRAS BRANCO MADEIRA 0,27X0,92X2,20				02/09/2019	911,00	0,80	728,80	8
001387	ESTANTE COM 11 PRATELEIRAS BRANCO MADEIRA 0,27X0,92X2,20				02/09/2019	911,00	0,80	728,80	8
001389	ESTANTE COM 10 PRATELEIRAS BRANCO MADEIRA VIDRO 0,27X0,92X2,20				02/09/2019	911,00	0,80	728,80	8
001391	ESTANTE COM 10 PRATELEIRAS BRANCO MADEIRA VIDRO 0,27X0,92X2,20				02/09/2019	911,00	0,80	728,80	8
001392	ESTANTE COM 06 PRATELEIRAS BRANCO MADEIRA VIDRO 0,27X0,92X2,20				02/09/2019	911,00	0,80	728,80	8
001393	ESTANTE COM GANCHOS BRANCO MADEIRA 0,27X0,92X2,20				02/09/2019	911,00	0,80	728,80	8
001394	ESTANTE COM 06 PRATELEIRAS BRANCO MADEIRA VIDRO 0,27X0,92X2,20				02/09/2019	911,00	0,80	728,80	8
001395	ESTANTE COM 06 PRATELEIRAS BRANCO MADEIRA VIDRO 0,27X0,92X2,20				02/09/2019	911,00	0,80	728,80	8
001396	ESTANTE COM 06 PRATELEIRAS BRANCO MADEIRA VIDRO 0,27X0,92X2,20				02/09/2019	911,00	0,80	728,80	8
001397	ESTANTE COM 06 PRATELEIRAS BRANCO MADEIRA VIDRO 0,27X0,92X2,20				02/09/2019	911,00	0,80	728,80	8
001398	ESTANTE COM 06 PRATELEIRAS BRANCO MADEIRA VIDRO 0,27X0,92X2,20				02/09/2019	911,00	0,80	728,80	8
001399	ESTANTE COM GANCHOS BRANCO MADEIRA 0,27X0,92X2,20				02/09/2019	911,00	0,80	728,80	8





ATACADÃO DOS REMÉDIOS LTDA
Laudo de Avaliação de Bens Móveis do Ativo Imobilizado - Setembro 2019
Anexo II - Relação dos Bens Avaliados



Nº da Plaqueta	Descrição do Bem	Marca	Modelo	Nº Série	Data da avaliação	Valor de Reposiçã	Fator de	Valor Avaliado / V1 Justo	Vida Útil Reman. (em Anos)
001400	ESTANTE COM 06 PRATELEIRAS BRANCO MADEIRA VIDRO 0,27X0,92X2,20				02/09/2019	911,00	0,80	728,80	8
001401	ESTANTE COM 06 PRATELEIRAS BRANCO MADEIRA VIDRO 0,27X0,92X2,20				02/09/2019	911,00	0,80	728,80	8
001402	ESTANTE COM 06 PRATELEIRAS BRANCO MADEIRA VIDRO 0,27X0,92X2,20				02/09/2019	911,00	0,80	728,80	8
001403	ESTANTE COM 06 PRATELEIRAS BRANCO MADEIRA VIDRO 0,27X0,92X2,20				02/09/2019	911,00	0,80	728,80	8
001404	ESTANTE COM 06 PRATELEIRAS BRANCO MADEIRA VIDRO 0,27X0,92X2,20				02/09/2019	911,00	0,80	728,80	8
001405	ESTANTE COM 06 PRATELEIRAS BRANCO MADEIRA VIDRO 0,27X0,92X2,20				02/09/2019	911,00	0,80	728,80	8
001406	ESTANTE COM 06 PRATELEIRAS BRANCO MADEIRA VIDRO 0,27X0,92X2,20				02/09/2019	911,00	0,80	728,80	8
001408	ESTANTE COM 04 PRATELEIRAS BRANCO MADEIRA VIDRO 0,27X0,80X2,20				02/09/2019	911,00	0,80	728,80	8
001409	ESTANTE COM 05 PRATELEIRAS BRANCO MADEIRA VIDRO 0,27X0,80X2,20				02/09/2019	911,00	0,80	728,80	8
001410	ESTANTE COM 06 PRATELEIRAS BRANCO MADEIRA VIDRO 0,27X0,80X2,20				02/09/2019	911,00	0,80	728,80	8
001411	ESTANTE COM 06 PRATELEIRAS BRANCO MADEIRA VIDRO 0,27X0,90X2,20				02/09/2019	911,00	0,80	728,80	8
001412	ESTANTE COM GANCHOS BRANCO MADEIRA 0,27X0,92X2,20				02/09/2019	911,00	0,80	728,80	8
001414	ESTANTE COM 06 PRATELEIRAS BRANCO MADEIRA VIDRO 0,27X0,92X2,20				02/09/2019	911,00	0,80	728,80	8
001415	ESTANTE COM 06 PRATELEIRAS BRANCO MADEIRA VIDRO 0,27X0,92X2,20				02/09/2019	911,00	0,80	728,80	8
001416	ESTANTE COM 06 PRATELEIRAS BRANCO MADEIRA VIDRO 0,27X0,92X2,20				02/09/2019	911,00	0,80	728,80	8
001426	GONDOLA COM 12 PRATELEIRAS BRANCO MADEIRA VIDRO 0,80X0,60X1,20				02/09/2019	1.306,00	0,80	1.044,80	8
001427	GONDOLA COM 08 PRATELEIRAS BRANCO MADEIRA VIDRO 0,80X0,60X1,20				02/09/2019	1.306,00	0,80	1.044,80	8
001428	GONDOLA COM 12 PRATELEIRAS BRANCO MADEIRA VIDRO 0,80X0,60X1,20				02/09/2019	1.306,00	0,80	1.044,80	8
001429	GONDOLA COM 12 PRATELEIRAS BRANCO MADEIRA VIDRO 0,80X0,60X1,20				02/09/2019	1.306,00	0,80	1.044,80	8
001430	GONDOLA COM 08 PRATELEIRAS BRANCO MADEIRA VIDRO 0,80X0,60X1,20				02/09/2019	1.306,00	0,80	1.044,80	8
001431	GONDOLA COM 12 PRATELEIRAS BRANCO MADEIRA VIDRO 0,80X0,60X1,20				02/09/2019	1.306,00	0,80	1.044,80	8
001432	GONDOLA COM 12 PRATELEIRAS BRANCO MADEIRA VIDRO 0,80X0,60X1,20				02/09/2019	1.306,00	0,80	1.044,80	8
001433	GONDOLA COM 08 PRATELEIRAS BRANCO MADEIRA VIDRO 0,80X0,60X1,20				02/09/2019	1.306,00	0,80	1.044,80	8
001434	GONDOLA COM 12 PRATELEIRAS BRANCO MADEIRA VIDRO 0,80X0,60X1,20				02/09/2019	1.306,00	0,80	1.044,80	8
001435	GONDOLA COM 12 PRATELEIRAS BRANCO MADEIRA VIDRO 0,80X0,60X1,20				02/09/2019	1.306,00	0,80	1.044,80	8
001436	GONDOLA COM 04 PRATELEIRAS BRANCO MADEIRA VIDRO 0,80X0,60X1,20				02/09/2019	1.306,00	0,80	1.044,80	8
001437	GONDOLA COM 12 PRATELEIRAS BRANCO MADEIRA VIDRO 0,80X0,60X1,20				02/09/2019	1.306,00	0,80	1.044,80	8
001438	GONDOLA COM 08 PRATELEIRAS BRANCO MADEIRA VIDRO 0,80X0,60X1,20				02/09/2019	1.306,00	0,80	1.044,80	8
001439	GONDOLA COM 04 PRATELEIRAS BRANCO MADEIRA VIDRO 0,80X0,60X1,20				02/09/2019	1.306,00	0,80	1.044,80	8
001440	GONDOLA COM 08 PRATELEIRAS BRANCO MADEIRA VIDRO 0,80X0,60X1,20				02/09/2019	1.306,00	0,80	1.044,80	8
001441	GONDOLA COM 12 PRATELEIRAS BRANCO MADEIRA VIDRO 0,80X0,60X1,20				02/09/2019	1.306,00	0,80	1.044,80	8
001442	GONDOLA COM 12 PRATELEIRAS BRANCO MADEIRA VIDRO 0,80X0,60X1,20				02/09/2019	1.306,00	0,80	1.044,80	8
001443	GONDOLA COM 12 PRATELEIRAS BRANCO MADEIRA VIDRO 0,80X0,60X1,20				02/09/2019	1.306,00	0,80	1.044,80	8
001444	GONDOLA COM 12 PRATELEIRAS BRANCO MADEIRA VIDRO 0,80X0,60X1,20				02/09/2019	1.306,00	0,80	1.044,80	8
001445	GONDOLA COM 20 PRATELEIRAS BRANCO MADEIRA VIDRO 0,80X0,60X1,20				02/09/2019	1.306,00	0,80	1.044,80	8
001446	GONDOLA COM 08 PRATELEIRAS BRANCO MADEIRA VIDRO 0,80X0,60X1,20				02/09/2019	1.306,00	0,80	1.044,80	8
001447	GONDOLA COM 04 PRATELEIRAS BRANCO MADEIRA VIDRO 0,80X0,60X1,20				02/09/2019	1.306,00	0,80	1.044,80	8
001448	GONDOLA COM 08 PRATELEIRAS BRANCO MADEIRA VIDRO 0,80X0,60X1,20				02/09/2019	1.306,00	0,80	1.044,80	8
001449	GONDOLA COM 12 PRATELEIRAS BRANCO MADEIRA VIDRO 0,80X0,60X1,20				02/09/2019	1.306,00	0,80	1.044,80	8
001450	GONDOLA COM 12 PRATELEIRAS BRANCO MADEIRA VIDRO 0,80X0,60X1,20				02/09/2019	1.306,00	0,80	1.044,80	8
001451	GONDOLA COM 08 PRATELEIRAS BRANCO MADEIRA VIDRO 0,80X0,60X1,20				02/09/2019	1.306,00	0,80	1.044,80	8
001452	GONDOLA COM 12 PRATELEIRAS BRANCO MADEIRA VIDRO 0,80X0,60X1,20				02/09/2019	1.306,00	0,80	1.044,80	8
001453	GONDOLA COM 08 PRATELEIRAS BRANCO MADEIRA VIDRO 0,80X0,60X1,20				02/09/2019	1.306,00	0,80	1.044,80	8
001454	GONDOLA COM 08 PRATELEIRAS BRANCO MADEIRA VIDRO 0,80X0,60X1,20				02/09/2019	1.306,00	0,80	1.044,80	8





ATACADÃO DOS REMÉDIOS LTDA
Laudo de Avaliação de Bens Móveis do Ativo Imobilizado - Setembro 2019



Anexo II - Relação dos Bens Avaliados

Classificados por Conta Contábil

Nº da Plaqueta	Descrição do Bem	Marca	Modelo	Nº Série	Data da avaliação	Valor de Reposição	Fator de	Valor Avaliado / VI Justo	Vida Útil Reman. (em Anos)
001455	GONDOLA COM 08 PRATELEIRAS BRANCO MADEIRA VIDRO 0,80X0,60X1,20				02/09/2019	1.306,00	0,80	1.044,80	8
001456	GONDOLA BRANCO MADEIRA VIDRO 0,50X0,50X0,90				02/09/2019	210,00	0,80	168,00	8
001457	GONDOLA BRANCO MADEIRA VIDRO 0,50X0,50X0,90				02/09/2019	210,00	0,80	168,00	8
001458	GONDOLA BRANCO MADEIRA VIDRO 0,50X0,50X0,90				02/09/2019	210,00	0,80	168,00	8
001459	GONDOLA BRANCO MADEIRA VIDRO 0,50X0,50X0,90				02/09/2019	210,00	0,80	168,00	8
001460	GONDOLA BRANCO MADEIRA VIDRO 0,50X0,50X0,90				02/09/2019	210,00	0,80	168,00	8
001461	GONDOLA BRANCO MADEIRA VIDRO 0,50X0,50X0,90				02/09/2019	210,00	0,80	168,00	8
001462	GONDOLA BRANCO MADEIRA VIDRO 0,50X0,50X0,90				02/09/2019	210,00	0,80	168,00	8
001463	GONDOLA BRANCO MADEIRA VIDRO 0,50X0,50X0,90				02/09/2019	210,00	0,80	168,00	8
001464	GONDOLA BRANCO MADEIRA VIDRO 0,50X0,50X0,90				02/09/2019	210,00	0,80	168,00	8
001465	GONDOLA BRANCO MADEIRA VIDRO 0,50X0,50X0,90				02/09/2019	210,00	0,80	168,00	8
001466	GONDOLA BRANCO AÇO 0,85X0,80				02/09/2019	210,00	0,80	168,00	8
001467	GONDOLA BRANCO AÇO 0,85X0,80				02/09/2019	210,00	0,80	168,00	8
001468	CADEIRA FIXA AÇO/TECIDO VERMELHO				02/09/2019	84,00	0,80	67,20	8
001469	BANÇADA COM 01 GAVETA MADEIRA BRANCO 0,60X0,40X1,06				02/09/2019	480,00	0,80	384,00	8
001470	BANÇADA COM 01 PORTA MADEIRA BRANCO 0,50X0,50X1,00				02/09/2019	800,00	0,80	640,00	8
001481	BALCÃO COM 02 PRATELEIRAS BRANCO MADEIRA VIDRO 1,00X0,55X1,10				02/09/2019	880,00	0,80	704,00	8
001482	BALCÃO COM 02 PRATELEIRAS BRANCO MADEIRA VIDRO 1,00X0,55X1,10				02/09/2019	880,00	0,80	704,00	8
001483	BALCÃO COM 02 PRATELEIRAS BRANCO MADEIRA VIDRO 1,00X0,55X1,10				02/09/2019	880,00	0,80	704,00	8
001484	BALCÃO COM 02 PRATELEIRAS BRANCO MADEIRA VIDRO 1,00X0,55X1,10				02/09/2019	880,00	0,80	704,00	8
001485	BALCÃO COM 02 PRATELEIRA BRANCO MADEIRA 0,80X0,55X1,10				02/09/2019	880,00	0,80	704,00	8
001486	BALCÃO COM 02 PRATELEIRAS BRANCO MADEIRA VIDRO 1,00X0,55X1,10				02/09/2019	880,00	0,80	704,00	8
001487	BALCÃO COM 02 PRATELEIRAS BRANCO MADEIRA VIDRO 1,10X0,60X1,35				02/09/2019	880,00	0,80	704,00	8
001488	BALCÃO COM 02 PRATELEIRAS BRANCO MADEIRA VIDRO 1,00X0,55X1,10				02/09/2019	880,00	0,80	704,00	8
001489	BALCÃO COM 02 PRATELEIRAS BRANCO MADEIRA VIDRO 1,00X0,55X1,10				02/09/2019	880,00	0,80	704,00	8
001490	BALCÃO COM 02 PRATELEIRAS BRANCO MADEIRA VIDRO 1,00X0,55X1,10				02/09/2019	880,00	0,80	704,00	8
001491	BALCÃO COM 02 PRATELEIRAS BRANCO MADEIRA VIDRO 1,00X0,55X1,10				02/09/2019	880,00	0,80	704,00	8
001492	BALCÃO COM 02 PRATELEIRAS BRANCO MADEIRA VIDRO 1,00X0,55X1,10				02/09/2019	880,00	0,80	704,00	8
001493	BALCÃO COM 02 PRATELEIRAS BRANCO MADEIRA VIDRO 1,00X0,55X1,10				02/09/2019	880,00	0,80	704,00	8
001494	BALCÃO COM 02 PRATELEIRAS BRANCO MADEIRA VIDRO 1,00X0,55X1,10				02/09/2019	880,00	0,80	704,00	8
001495	BALCÃO COM 02 PRATELEIRAS BRANCO MADEIRA VIDRO 1,00X0,55X1,10				02/09/2019	880,00	0,80	704,00	8
001496	BALCÃO COM 02 PRATELEIRAS BRANCO MADEIRA VIDRO 1,00X0,55X1,10				02/09/2019	880,00	0,80	704,00	8
001497	CADEIRA CAIXA ALTA AÇO TECIDO VERMELHO				02/09/2019	256,49	0,80	205,19	8
001498	ARMARIO SUPERIOR COM 01 PORTA MADEIRA BRANCO 0,80X0,30X0,32				02/09/2019	640,00	0,80	512,00	8
001499	ARMARIO INFERIOR COM 02 PORTA E 03 GAVETAS MADEIRA BRANCO 1,40X0,55X0,80				02/09/2019	980,00	0,80	784,00	8
001500	MACA PARA EXAME COM 05 PORTAS MADEIRA BRANCO				02/09/2019	416,23	0,80	332,98	8
001507	TERMINAL DE CONSULTA CINZA	GERTEC			02/09/2019	1.347,41	0,80	1.077,93	8
001508	TERMINAL DE CONSULTA CINZA	GERTEC			02/09/2019	1.347,41	0,80	1.077,93	8
001509	TERMINAL DE CONSULTA CINZA	GERTEC			02/09/2019	1.347,41	0,80	1.077,93	8
001534	GAVETEIRO COM 03 GAVETAS BRANCO MADEIRA				02/09/2019	181,25	0,60	108,75	6
001535	ESCADA COM 02 DEGRAUS AÇO PRETO				02/09/2019	178,00	0,60	106,80	6
001536	CADEIRA CAIXA ALTA AÇO TECIDO VERDE				02/09/2019	256,49	0,60	153,89	6
001537	BALCÃO MADEIRA BRANCO 1,50X0,60X1,04				02/09/2019	880,00	0,60	528,00	6





ATACADÃO DOS REMÉDIOS LTDA
Laudo de Avaliação de Bens Móveis do Ativo Imobilizado - Setembro 2019
Anexo II - Relação dos Bens Avaliados



Nº da Plaqueta	Descrição do Bem	Marca	Modelo	Nº Série	Data da avaliação	Valor de Reposição	Fator de	Valor Avaliado / VI Justo	Vida Útil Reman. (em Anos)
001538	BALCÃO COM 02 PRATELEIRAS MADEIRA VIDRO BRANCO 1,00X0,36X1,04				02/09/2019	1.200,00	0,60	720,00	6
001539	BALCÃO COM 01 GAVETA MADEIRA VIDRO BRANCO 0,60X0,40X1,06				02/09/2019	831,00	0,60	498,60	6
001540	BALCÃO COM 01 GAVETA MADEIRA VIDRO BRANCO 0,60X0,40X1,06				02/09/2019	831,00	0,60	498,60	6
001541	BALCÃO COM 01 GAVETA MADEIRA VIDRO BRANCO 0,60X0,40X1,06				02/09/2019	831,00	0,60	498,60	6
001542	BALCÃO COM 01 GAVETA MADEIRA VIDRO BRANCO 0,60X0,40X1,06				02/09/2019	831,00	0,60	498,60	6
001543	BALCÃO COM 02 PRATELEIRAS MADEIRA VIDRO BRANCO 1,00X0,36X1,04				02/09/2019	832,00	0,60	499,20	6
001544	BALCÃO COM 02 PRATELEIRAS MADEIRA VIDRO BRANCO 1,00X0,36X1,04				02/09/2019	832,00	0,60	499,20	6
001545	BALCÃO COM 01 GAVETA MADEIRA VIDRO BRANCO 0,60X0,40X1,06				02/09/2019	831,00	0,60	498,60	6
001546	BALCÃO COM 01 GAVETA MADEIRA VIDRO BRANCO 0,60X0,40X1,06				02/09/2019	831,00	0,60	498,60	6
001547	GONDOLA COM 12 PRATELEIRAS BRANCO MADEIRA 0,80X0,60X1,20				02/09/2019	1.306,00	0,60	783,60	6
001548	GONDOLA COM 12 PRATELEIRAS BRANCO MADEIRA 0,80X0,60X1,20				02/09/2019	1.306,00	0,60	783,60	6
001549	GONDOLA COM 12 PRATELEIRAS BRANCO MADEIRA 0,80X0,60X1,20				02/09/2019	1.306,00	0,60	783,60	6
001550	GONDOLA COM 08 PRATELEIRAS BRANCO MADEIRA 0,80X0,60X1,20				02/09/2019	1.306,00	0,60	783,60	6
001551	GONDOLA COM 04 PRATELEIRAS BRANCO MADEIRA 0,80X0,60X1,20				02/09/2019	1.306,00	0,60	783,60	6
001552	GONDOLA COM 08 PRATELEIRAS BRANCO MADEIRA 0,80X0,60X1,20				02/09/2019	1.306,00	0,60	783,60	6
001553	GONDOLA COM 08 PRATELEIRAS BRANCO MADEIRA 0,80X0,60X1,20				02/09/2019	1.306,00	0,60	783,60	6
001554	GONDOLA COM 12 PRATELEIRAS BRANCO MADEIRA 0,80X0,60X1,20				02/09/2019	1.306,00	0,60	783,60	6
001555	GONDOLA COM 12 PRATELEIRAS BRANCO MADEIRA 0,80X0,60X1,20				02/09/2019	1.306,00	0,60	783,60	6
001556	GONDOLA COM 12 PRATELEIRAS BRANCO MADEIRA 0,80X0,60X1,20				02/09/2019	1.306,00	0,60	783,60	6
001557	GONDOLA BRANCO MADEIRA VIDRO 0,50X0,50X0,90				02/09/2019	210,00	0,60	126,00	6
001558	GONDOLA COM 04 DIVISÓRIAS BRANCO MADEIRA VIDRO 0,50X0,50X0,90				02/09/2019	210,00	0,60	126,00	6
001559	GONDOLA COM 04 DIVISÓRIAS BRANCO MADEIRA VIDRO 0,50X0,50X0,90				02/09/2019	210,00	0,60	126,00	6
001560	GONDOLA COM 04 DIVISÓRIAS BRANCO MADEIRA VIDRO 0,50X0,50X0,90				02/09/2019	210,00	0,60	126,00	6
001561	GONDOLA COM 04 DIVISÓRIAS BRANCO MADEIRA VIDRO 0,50X0,50X0,90				02/09/2019	210,00	0,60	126,00	6
001562	GONDOLA BRANCO MADEIRA VIDRO 0,50X0,50X0,90				02/09/2019	210,00	0,60	126,00	6
001563	GONDOLA BRANCO MADEIRA VIDRO 0,50X0,50X0,90				02/09/2019	210,00	0,60	126,00	6
001567	GAVETA PARA DINHEIRO PRETO AÇO	BEMATECH			02/09/2019	535,00	0,60	321,00	6
001573	GAVETA PARA DINHEIRO PRETO AÇO				02/09/2019	535,00	0,60	321,00	6
001574	CADEIRA CAIXA ALTA AÇO TECIDO PRETO	MARTFLEX			02/09/2019	256,49	0,60	153,89	6
001575	CADEIRA CAIXA ALTA AÇO TECIDO PRETO	MARTFLEX			02/09/2019	256,49	0,60	153,89	6
001576	BALCÃO COM 05 PRATELEIRAS MADEIRA VIDRO BRANCO 0,76X1,00X1,10				02/09/2019	880,00	0,60	528,00	6
001577	BALCÃO COM 05 PRATELEIRAS MADEIRA VIDRO BRANCO 0,76X1,00X1,10				02/09/2019	880,00	0,60	528,00	6
001581	ESTANTE COM 01 PRATELEIRA BRANCO MADEIRA BRANCO 2,20X0,30X0,90				02/09/2019	911,00	0,60	546,60	6
001582	ESTANTE COM 01 PRATELEIRA BRANCO MADEIRA BRANCO 2,20X0,30X0,90				02/09/2019	911,00	0,60	546,60	6
001583	ESTANTE COM 01 PRATELEIRA BRANCO MADEIRA BRANCO 2,20X0,30X0,90				02/09/2019	911,00	0,60	546,60	6
001590	ESTANTE COM 06 PRATELEIRAS BRANCO MADEIRA VIDRO 2,20X0,30X0,90				02/09/2019	911,00	0,60	546,60	6
001591	ESTANTE COM 06 PRATELEIRAS BRANCO MADEIRA VIDRO 2,20X0,30X0,90				02/09/2019	911,00	0,60	546,60	6
001592	ESTANTE COM GANCHOS BRANCO MADEIRA VIDRO 2,20X0,30X0,90				02/09/2019	911,00	0,60	546,60	6
001593	ESTANTE COM 06 PRATELEIRAS BRANCO MADEIRA VIDRO 2,20X0,30X0,90				02/09/2019	911,00	0,60	546,60	6
001594	ESTANTE COM 06 PRATELEIRAS BRANCO MADEIRA VIDRO 2,20X0,30X0,90				02/09/2019	911,00	0,60	546,60	6
001595	ESTANTE COM 06 PRATELEIRAS BRANCO MADEIRA VIDRO 2,20X0,30X0,90				02/09/2019	911,00	0,60	546,60	6
001596	ESTANTE COM 06 PRATELEIRAS BRANCO MADEIRA VIDRO 2,20X0,30X0,90				02/09/2019	911,00	0,60	546,60	6
001599	ESCADA COM 06 DEGRAUS CINZA				02/09/2019	103,05	0,60	61,83	6
001600	ARMARIO INFERIOR COM 03 PORTAS BRANCO MADEIRA 1,00X0,55X0,80				02/09/2019	700,00	0,60	420,00	6





ATACADÃO DOS REMÉDIOS LTDA
Laudo de Avaliação de Bens Móveis do Ativo Imobilizado - Setembro 2019



Anexo II - Relação dos Bens Avaliados

Classificados por Conta Contábil

Nº da Plaqueta	Descrição do Bem	Marca	Modelo	Nº Série	Data da avaliação	Valor de Reposiçã	Fator de	Valor Avaliado / VI Justo	Vida Útil Reman. (em Anos)
001601	MESA PARA EXAME COM 02 PORTAS E 02 GAVETAS MADEIRA BRANCO				02/09/2019	1.299,00	0,60	779,40	6
001602	CADEIRA FIXA AÇO/PPOLIPROPILENO BRANCO				02/09/2019	78,00	0,60	46,80	6
001603	CADEIRA FIXA AÇO/TECIDO VERMELHO				02/09/2019	84,00	0,60	50,40	6
001604	ARMARIO ALTO COM 02 PORTAS BRANCO MADEIRA 0,70X0,27X2,80				02/09/2019	1.820,00	0,60	1.092,00	6
001609	ARMARIO ROUPEIRO COM 12 PORTAS AÇO CINZA 105X0,40X1,93	PANDIN			02/09/2019	715,00	0,60	429,00	6
001611	ARMARIO DE PAREDE COM 02 PORTAS BRANCO AÇO 0,80X0,40X0,30				02/09/2019	560,00	0,60	336,00	6
001612	BANCADA MADEIRA BRANCO 0,80X0,34				02/09/2019	640,00	0,60	384,00	6
001613	CADEIRA FIXA AÇO/COURO SINTETICO BRANCO				02/09/2019	73,88	0,60	44,33	6
001614	CADEIRA FIXA AÇO/COURO SINTETICO BRANCO				02/09/2019	73,88	0,60	44,33	6
001615	ARMARIO COM 02 PORTAS E 03 GAVETAS BRANCO MADEIRA 1,07X0,50X0,80				02/09/2019	749,00	0,60	449,40	6
001616	ARMARIO DE PAREDE ABERTO BRANCO MADEIRA 1,05X0,33X0,48				02/09/2019	735,00	0,60	441,00	6
001620	ESTANTE COM 11 PRATELEIRAS BRANCO MADEIRA 2,20X0,30X0,90				02/09/2019	911,00	0,60	546,60	6
001621	ESTANTE COM 11 PRATELEIRAS BRANCO MADEIRA 2,20X0,30X0,90				02/09/2019	911,00	0,60	546,60	6
001622	ESTANTE COM 11 PRATELEIRAS BRANCO MADEIRA 2,20X0,30X0,90				02/09/2019	911,00	0,60	546,60	6
001623	ESTANTE COM 11 PRATELEIRAS BRANCO MADEIRA 2,20X0,30X0,90				02/09/2019	911,00	0,60	546,60	6
001624	ESTANTE COM 11 PRATELEIRAS BRANCO MADEIRA 2,20X0,30X0,90				02/09/2019	911,00	0,60	546,60	6
001625	ESTANTE COM 07 PRATELEIRAS BRANCO MADEIRA 2,20X0,40X0,34				02/09/2019	1.578,00	0,60	946,80	6
001626	ESTANTE COM 22 PRATELEIRAS BRANCO MADEIRA 2,20X0,45X0,80				02/09/2019	1.578,00	0,60	946,80	6
001627	ESTANTE COM 22 PRATELEIRAS BRANCO MADEIRA 2,20X0,45X0,80				02/09/2019	1.578,00	0,60	946,80	6
001628	ARMARIO COM 02 PORTAS E COM 11 PRATELEIRAS BRANCO MADEIRA 2,20X0,45X0,90				02/09/2019	1.578,00	0,60	946,80	6
001629	ESTANTE COM 22 PRATELEIRAS BRANCO MADEIRA 2,20X0,45X0,80				02/09/2019	1.578,00	0,60	946,80	6
001630	ESTANTE COM 22 PRATELEIRAS BRANCO MADEIRA 2,20X0,45X0,80				02/09/2019	1.578,00	0,60	946,80	6
001631	ESTANTE COM 22 PRATELEIRAS BRANCO MADEIRA 2,20X0,45X0,80				02/09/2019	1.578,00	0,60	946,80	6
001632	ESTANTE COM 22 PRATELEIRAS BRANCO MADEIRA 2,20X0,45X0,80				02/09/2019	1.578,00	0,60	946,80	6
001633	ESTANTE COM 11 PRATELEIRAS BRANCO MADEIRA 2,20X0,30X0,90				02/09/2019	911,00	0,60	546,60	6
001634	ESTANTE COM 11 PRATELEIRAS BRANCO MADEIRA 2,20X0,30X0,90				02/09/2019	911,00	0,60	546,60	6
001635	ESTANTE COM 11 PRATELEIRAS BRANCO MADEIRA 2,20X0,30X0,90				02/09/2019	911,00	0,60	546,60	6
001636	ESTANTE COM 11 PRATELEIRAS BRANCO MADEIRA 2,20X0,30X0,90				02/09/2019	911,00	0,60	546,60	6
001637	ESTANTE COM 11 PRATELEIRAS BRANCO MADEIRA 2,20X0,30X0,90				02/09/2019	911,00	0,60	546,60	6
001638	ESTANTE COM 11 PRATELEIRAS BRANCO MADEIRA 2,20X0,30X0,90				02/09/2019	911,00	0,60	546,60	6
001639	ESTANTE COM 11 PRATELEIRAS BRANCO MADEIRA 2,20X0,30X0,90				02/09/2019	911,00	0,60	546,60	6
001641	ESTANTE COM 08 PRATELEIRAS AÇO VIDRO AZUL 2,20X0,50X0,30				02/09/2019	166,00	0,60	99,60	6
001642	ESTANTE COM 02 PRATELEIRAS AÇO VIDRO BRANCO				02/09/2019	911,00	0,60	546,60	6
001643	ESTANTE COM 20 PRATELEIRAS AÇO VIDRO BRANCO				02/09/2019	911,00	0,60	546,60	6
001644	ESTANTE COM 13 PRATELEIRAS AÇO VIDRO BRANCO				02/09/2019	911,00	0,60	546,60	6
001645	ESTANTE COM 02 PRATELEIRAS AÇO VIDRO BRANCO				02/09/2019	911,00	0,60	546,60	6
001646	CADEIRA CAIXA ALTA AÇO TECIDO PRETO				02/09/2019	256,49	0,60	153,89	6
001647	ESCADADA COM 04 DEGRAUS CINZA				02/09/2019	83,18	0,60	49,91	6
001648	BANCADA COM 02 PORTAS BRANCO MADEIRA 1,65X0,46X0,96				02/09/2019	1.320,00	0,60	792,00	6
001649	ARMARIO EMBUTIDO COM 03 PORTAS E 18 PRATELEIRAS BRANCO MADEIRA 2,70X0,40X2,13				02/09/2019	1.578,00	0,60	946,80	6
001650	ARMARIO EMBUTIDO COM 04 PORTAS E 14 PRATELEIRAS BRANCO MADEIRA 2,70X0,40X1,69				02/09/2019	1.578,00	0,60	946,80	6





ATACADÃO DOS REMÉDIOS LTDA
Laudo de Avaliação de Bens Móveis do Ativo Imobilizado - Setembro 2019



Anexo II - Relação dos Bens Avaliados

Classificados por Conta Contábil

Nº da Plaqueta	Descrição do Bem	Marca	Modelo	Nº Série	Data da avaliação	Valor de Reposiçã	Fator de	Valor Avaliado / VI Justo	Vida Útil Reman. (em Anos)
001651	ARMARIO ALTO COM 02 PORTAS BRANCO MADEIRA 0,80X0,30X2,20				02/09/2019	1.540,00	0,60	924,00	6
001652	ARMARIO ALTO COM 02 PORTAS CINZA AÇO 0,76X0,40X1,60				02/09/2019	1.120,00	0,60	672,00	6
001653	ARMARIO ALTO COM 02 PORTAS CINZA AÇO 0,76X0,40X1,60				02/09/2019	1.120,00	0,60	672,00	6
001654	ARMARIO ALTO COM 02 PORTAS CINZA AÇO 0,76X0,40X1,60				02/09/2019	1.120,00	0,60	672,00	6
001655	MESA VIDRO 1,20X0,80				02/09/2019	360,00	0,60	216,00	6
001659	GAVETEIRO COM 03 GAVETAS BEGE MADEIRA 0,48X0,66X0,50				02/09/2019	181,25	0,60	108,75	6
001660	GAVETEIRO COM 04 GAVETAS BRANCO MADEIRA 0,48X0,66X0,50				02/09/2019	263,08	0,60	157,85	6
001661	CADEIRA FIXA AÇO/TECIDO VERMELHO				02/09/2019	84,00	0,60	50,40	6
001662	CADEIRA FIXA AÇO/TECIDO VERDE				02/09/2019	84,00	0,60	50,40	6
001663	CÓFRE MECANICO CINZA AÇO				02/09/2019	803,00	0,60	481,80	6
001664	ESTANTE COM 12 PRATELEIRAS BRANCO MADEIRA VIDRO 2,20X0,30X0,90				02/09/2019	911,00	0,60	546,60	6
001665	ESTANTE COM 12 PRATELEIRAS BRANCO MADEIRA VIDRO 2,20X0,30X0,90				02/09/2019	911,00	0,60	546,60	6
001666	ESTANTE COM 12 PRATELEIRAS BRANCO MADEIRA VIDRO 2,20X0,30X0,90				02/09/2019	911,00	0,60	546,60	6
001667	ESTANTE COM 06 PRATELEIRAS BRANCO MADEIRA VIDRO 2,20X0,30X0,90				02/09/2019	911,00	0,60	546,60	6
001671	ESTANTE COM 12 PRATELEIRAS BRANCO MADEIRA VIDRO 2,20X0,30X0,90				02/09/2019	911,00	0,60	546,60	6
001677	TERMINAL DE CONSULTA CINZA	GERTEC			02/09/2019	1.347,41	0,60	808,45	6
001721	GAVETA PARA DINHEIRO PRETO AÇO	BEMATECH			02/09/2019	535,00	0,60	321,00	6
001722	GAVETA PARA DINHEIRO PRETO AÇO	BEMATECH			02/09/2019	535,00	0,60	321,00	6
001723	CADEIRA CAIXA ALTA AÇO TECIDO PRETO				02/09/2019	256,49	0,60	153,89	6
001724	CADEIRA CAIXA ALTA AÇO TECIDO PRETO				02/09/2019	256,49	0,60	153,89	6
001725	CADEIRA CAIXA ALTA AÇO TECIDO PRETO				02/09/2019	256,49	0,60	153,89	6
001730	CADEIRA CAIXA ALTA AÇO TECIDO PRETO				02/09/2019	256,49	0,60	153,89	6
001731	CADEIRA CAIXA ALTA AÇO TECIDO PRETO				02/09/2019	256,49	0,60	153,89	6
001738	TERMINAL DE CONSULTA CINZA	GERTEC			02/09/2019	1.347,41	0,60	808,45	6
001748	ESTANTE COM 01 PRATELEIRA E GANCHOS BRANCO MADEIRA VIDRO 2,20X0,30X0,90				02/09/2019	911,00	0,60	546,60	6
001749	ESTANTE COM 03 PRATELEIRAS E GANCHOS BRANCO MADEIRA VIDRO 2,20X0,30X0,90				02/09/2019	911,00	0,60	546,60	6
001750	ESTANTE COM 06 PRATELEIRAS BRANCO MADEIRA VIDRO 2,20X0,30X0,90				02/09/2019	911,00	0,60	546,60	6
001752	ESTANTE COM 06 PRATELEIRAS BRANCO MADEIRA VIDRO 2,20X0,30X0,90				02/09/2019	911,00	0,60	546,60	6
001753	ESTANTE COM 06 PRATELEIRAS BRANCO MADEIRA VIDRO 2,20X0,30X0,90				02/09/2019	911,00	0,60	546,60	6
001754	ESTANTE COM 06 PRATELEIRAS BRANCO MADEIRA VIDRO 2,20X0,30X0,90				02/09/2019	911,00	0,60	546,60	6
001755	ESTANTE COM 06 PRATELEIRAS BRANCO MADEIRA VIDRO 2,20X0,30X0,90				02/09/2019	911,00	0,60	546,60	6
001757	ESTANTE COM 06 PRATELEIRAS BRANCO MADEIRA VIDRO 2,20X0,30X0,90				02/09/2019	911,00	0,60	546,60	6
001758	ESTANTE COM 06 PRATELEIRAS BRANCO MADEIRA VIDRO 2,20X0,30X0,90				02/09/2019	911,00	0,60	546,60	6
001759	ESTANTE COM 06 PRATELEIRAS BRANCO MADEIRA VIDRO 2,20X0,30X0,90				02/09/2019	911,00	0,60	546,60	6
001760	ESTANTE COM 06 PRATELEIRAS BRANCO MADEIRA VIDRO 2,20X0,30X0,90				02/09/2019	911,00	0,60	546,60	6
001762	ESTANTE COM GANCHOS BRANCO MADEIRA 2,20X0,30X0,90				02/09/2019	911,00	0,60	546,60	6
001763	ESTANTE COM 06 PRATELEIRAS BRANCO MADEIRA VIDRO 2,20X0,30X0,90				02/09/2019	911,00	0,60	546,60	6
001764	ESTANTE COM 06 PRATELEIRAS BRANCO MADEIRA VIDRO 2,20X0,30X0,90				02/09/2019	911,00	0,60	546,60	6
001765	ESTANTE COM 06 PRATELEIRAS BRANCO MADEIRA VIDRO 2,20X0,30X0,90				02/09/2019	911,00	0,60	546,60	6
001768	ARMARIO ALTO COM 02 PORTAS E 22 PRATELEIRAS BRANCO MADEIRA 2,20X0,45X0,90				02/09/2019	1.578,00	0,60	946,80	6
001769	ARMARIO ALTO COM 02 PORTAS E 22 PRATELEIRAS BRANCO MADEIRA 2,20X0,45X0,90				02/09/2019	1.578,00	0,60	946,80	6





ATACADÃO DOS REMÉDIOS LTDA
Laudo de Avaliação de Bens Móveis do Ativo Imobilizado - Setembro 2019
Anexo II - Relação dos Bens Avaliados



Nº da Plaqueta	Descrição do Bem	Marca	Modelo	Nº Série	Data da avaliação	Valor de Reposiçã de	Fator de	Valor Avaliado / VI Justo	Vida Útil Reman. (em Anos)
001770	ARMARIO ALTO COM 02 PORTAS E 22 PRATELEIRAS BRANCO MADEIRA 2.20X0,45X0,90				02/09/2019	1.578,00	0,60	946,80	6
001773	ESTANTE COM 22 PRATELEIRAS BRANCO MADEIRA 2.20X0,45X0,90				02/09/2019	1.578,00	0,60	946,80	6
001774	ESTANTE COM 22 PRATELEIRAS BRANCO MADEIRA 2.20X0,45X0,90				02/09/2019	1.578,00	0,60	946,80	6
001775	ESTANTE COM 22 PRATELEIRAS BRANCO MADEIRA 2.20X0,45X0,90				02/09/2019	1.578,00	0,60	946,80	6
001776	ESTANTE COM 22 PRATELEIRAS BRANCO MADEIRA 2.20X0,45X0,90				02/09/2019	1.578,00	0,60	946,80	6
001777	ESTANTE COM 22 PRATELEIRAS BRANCO MADEIRA 2.20X0,45X0,90				02/09/2019	1.578,00	0,60	946,80	6
001778	ESTANTE COM 22 PRATELEIRAS BRANCO MADEIRA 2.20X0,45X0,90				02/09/2019	1.578,00	0,60	946,80	6
001780	ESTANTE COM 11 PRATELEIRAS BRANCO MADEIRA 2.20X0,30X0,90				02/09/2019	911,00	0,60	546,60	6
001781	ESTANTE COM 11 PRATELEIRAS BRANCO MADEIRA 2.20X0,30X0,90				02/09/2019	911,00	0,60	546,60	6
001782	ESTANTE COM 11 PRATELEIRAS BRANCO MADEIRA 2.20X0,30X0,90				02/09/2019	911,00	0,60	546,60	6
001783	ESTANTE COM 11 PRATELEIRAS BRANCO MADEIRA 2.20X0,30X0,90				02/09/2019	911,00	0,60	546,60	6
001784	ESTANTE COM 22 PRATELEIRAS BRANCO MADEIRA 2.20X0,45X0,90				02/09/2019	1.578,00	0,60	946,80	6
001785	ESTANTE COM 22 PRATELEIRAS BRANCO MADEIRA 2.20X0,45X0,90				02/09/2019	1.578,00	0,60	946,80	6
001786	ESTANTE COM 22 PRATELEIRAS BRANCO MADEIRA 2.20X0,45X0,90				02/09/2019	1.578,00	0,60	946,80	6
001787	ESTANTE COM 22 PRATELEIRAS BRANCO MADEIRA 2.20X0,45X0,90				02/09/2019	1.578,00	0,60	946,80	6
001788	ESTANTE COM 22 PRATELEIRAS BRANCO MADEIRA 2.20X0,45X0,90				02/09/2019	1.578,00	0,60	946,80	6
001789	ESTANTE COM 11 PRATELEIRAS BRANCO MADEIRA 2.20X0,30X0,90				02/09/2019	911,00	0,60	546,60	6
001790	ESTANTE COM 11 PRATELEIRAS BRANCO MADEIRA 2.20X0,30X0,90				02/09/2019	911,00	0,60	546,60	6
001791	ESTANTE COM 11 PRATELEIRAS BRANCO MADEIRA 2.20X0,30X0,90				02/09/2019	911,00	0,60	546,60	6
001792	ESTANTE COM 11 PRATELEIRAS BRANCO MADEIRA 2.20X0,30X0,90				02/09/2019	911,00	0,60	546,60	6
001793	ESTANTE COM 11 PRATELEIRAS BRANCO MADEIRA 2.20X0,30X0,90				02/09/2019	911,00	0,60	546,60	6
001794	ESTANTE COM 11 PRATELEIRAS BRANCO MADEIRA 2.20X0,30X0,90				02/09/2019	911,00	0,60	546,60	6
001795	ESTANTE COM 06 PRATELEIRAS BRANCO MADEIRA VIDRO 2.20X0,30X0,80				02/09/2019	911,00	0,60	546,60	6
001796	ESTANTE COM 10 PRATELEIRAS BRANCO MADEIRA VIDRO 2.20X0,30X1,00				02/09/2019	911,00	0,60	546,60	6
001797	ESTANTE COM 10 PRATELEIRAS BRANCO MADEIRA VIDRO 2.20X0,30X1,00				02/09/2019	911,00	0,60	546,60	6
001798	ESTANTE COM GANCHOS BRANCO MADEIRA 2.20X0,45X0,90				02/09/2019	1.578,00	0,60	946,80	6
001799	ESTANTE COM 06 PRATELEIRAS BRANCO MADEIRA VIDRO 2.20X0,30X0,90				02/09/2019	911,00	0,60	546,60	6
001800	ESTANTE COM 06 PRATELEIRAS BRANCO MADEIRA VIDRO 2.20X0,30X0,90				02/09/2019	911,00	0,60	546,60	6
001801	ESTANTE COM 02 PRATELEIRAS E GANCHOS BRANCO MADEIRA VIDRO 2.20X0,30X0,90				02/09/2019	911,00	0,60	546,60	6
001802	ESTANTE COM GANCHOS BRANCO MADEIRA 2.20X0,30X0,90				02/09/2019	911,00	0,60	546,60	6
001812	BALCÃO COM 02 PRATELEIRAS MADEIRA VIDRO BRANCO 0,87X0,55X1,10				02/09/2019	880,00	0,60	528,00	6
001813	BALCÃO COM 05 PRATELEIRAS MADEIRA VIDRO BRANCO 0,80X0,55X1,10				02/09/2019	880,00	0,60	528,00	6
001814	BALCÃO COM 05 PRATELEIRAS MADEIRA VIDRO BRANCO 0,80X0,55X1,10				02/09/2019	880,00	0,60	528,00	6
001815	BALCÃO COM 05 PRATELEIRAS MADEIRA VIDRO BRANCO 0,80X0,55X1,10				02/09/2019	880,00	0,60	528,00	6
001816	BALCÃO MADEIRA BRANCO 1,35X0,60X1,10				02/09/2019	880,00	0,60	528,00	6
001817	BANCADA COM 01 GAVETA BRANCO MADEIRA VIDRO 0,60X0,40X1,06				02/09/2019	848,00	0,60	508,80	6
001818	BALCÃO COM 05 PRATELEIRAS MADEIRA VIDRO BRANCO 0,80X0,55X1,10				02/09/2019	880,00	0,60	528,00	6
001819	BALCÃO COM 05 PRATELEIRAS MADEIRA VIDRO BRANCO 1,00X0,55X1,10				02/09/2019	880,00	0,60	528,00	6
001820	BALCÃO COM 05 PRATELEIRAS MADEIRA VIDRO BRANCO 1,00X0,55X1,10				02/09/2019	880,00	0,60	528,00	6
001821	BALCÃO COM 05 PRATELEIRAS MADEIRA VIDRO BRANCO 1,00X0,55X1,10				02/09/2019	880,00	0,60	528,00	6
001822	BALCÃO COM 05 PRATELEIRAS MADEIRA VIDRO BRANCO 1,00X0,55X1,10				02/09/2019	880,00	0,60	528,00	6
001823	BALCÃO COM 02 PRATELEIRAS MADEIRA VIDRO BRANCO 0,87X0,55X1,10				02/09/2019	880,00	0,60	528,00	6





ATACADÃO DOS REMÉDIOS LTDA
Laudo de Avaliação de Bens Móveis do Ativo Imobilizado - Setembro 2019



Anexo II - Relação dos Bens Avaliados

Classificados por Conta Contábil

Nº da Plaqueta	Descrição do Bem	Marca	Modelo	Nº Série	Data da avaliação	Valor de Reposiçã	Fator de	Valor Avaliado / Vt Justo	Vida Útil Reman. (em Anos)
001824	BANCADA COM 01 GAVETA BRANCO MADEIRA VIDRO 0,80X0,40X1,06				02/09/2019	848,00	0,60	508,80	6
001825	BALCÃO COM 05 PRATELEIRAS MADEIRA VIDRO BRANCO 0,80X0,55X1,10				02/09/2019	880,00	0,60	528,00	6
001826	BALCÃO COM 05 PRATELEIRAS MADEIRA VIDRO BRANCO 1,00X0,55X1,10				02/09/2019	880,00	0,60	528,00	6
001827	BALCÃO COM 05 PRATELEIRAS MADEIRA VIDRO BRANCO 1,00X0,55X1,10				02/09/2019	880,00	0,60	528,00	6
001828	BALCÃO COM 05 PRATELEIRAS MADEIRA VIDRO BRANCO 1,00X0,55X1,10				02/09/2019	880,00	0,60	528,00	6
001829	BALCÃO COM 05 PRATELEIRAS MADEIRA VIDRO BRANCO 1,00X0,55X1,10				02/09/2019	880,00	0,60	528,00	6
001830	BALCÃO COM 05 PRATELEIRAS MADEIRA VIDRO BRANCO 0,80X0,55X1,10				02/09/2019	880,00	0,60	528,00	6
001831	BALCÃO COM 02 PRATELEIRAS MADEIRA VIDRO BRANCO 0,87X0,55X1,10				02/09/2019	880,00	0,60	528,00	6
001832	BALCÃO COM 02 PRATELEIRAS MADEIRA VIDRO BRANCO 0,87X0,55X1,10				02/09/2019	880,00	0,60	528,00	6
001833	BALCÃO MADEIRA BRANCO 0,80X0,55X1,10				02/09/2019	880,00	0,60	528,00	6
001834	GONDOLA COM 12 PRATELEIRAS BRANCO MADEIRA 0,80X0,60X1,20				02/09/2019	1.306,00	0,60	783,60	6
001835	GONDOLA COM 12 PRATELEIRAS BRANCO MADEIRA 0,80X0,60X1,20				02/09/2019	1.306,00	0,60	783,60	6
001836	GONDOLA COM 12 PRATELEIRAS BRANCO MADEIRA 0,80X0,60X1,20				02/09/2019	1.306,00	0,60	783,60	6
001837	GONDOLA COM 12 PRATELEIRAS BRANCO MADEIRA 0,80X0,60X1,20				02/09/2019	1.306,00	0,60	783,60	6
001838	GONDOLA COM 12 PRATELEIRAS BRANCO MADEIRA 0,80X0,60X1,20				02/09/2019	1.306,00	0,60	783,60	6
001839	GONDOLA COM 12 PRATELEIRAS BRANCO MADEIRA 0,80X0,60X1,20				02/09/2019	1.306,00	0,60	783,60	6
001840	GONDOLA COM 12 PRATELEIRAS BRANCO MADEIRA 0,80X0,60X1,20				02/09/2019	1.306,00	0,60	783,60	6
001841	GONDOLA COM 08 PRATELEIRAS BRANCO MADEIRA 0,80X0,60X1,20				02/09/2019	1.306,00	0,60	783,60	6
001842	GONDOLA COM 08 PRATELEIRAS BRANCO MADEIRA 0,80X0,60X1,20				02/09/2019	1.306,00	0,60	783,60	6
001843	GONDOLA COM 12 PRATELEIRAS BRANCO MADEIRA 0,80X0,60X1,20				02/09/2019	1.306,00	0,60	783,60	6
001844	GONDOLA COM 04 PRATELEIRAS BRANCO MADEIRA 0,80X0,60X1,20				02/09/2019	1.306,00	0,60	783,60	6
001845	GONDOLA COM 12 PRATELEIRAS BRANCO MADEIRA 0,80X0,60X1,20				02/09/2019	1.306,00	0,60	783,60	6
001846	GONDOLA COM 12 PRATELEIRAS BRANCO MADEIRA 0,80X0,60X1,20				02/09/2019	1.306,00	0,60	783,60	6
001847	GONDOLA COM 12 PRATELEIRAS BRANCO MADEIRA 0,80X0,60X1,20				02/09/2019	1.306,00	0,60	783,60	6
001848	GONDOLA COM 08 PRATELEIRAS BRANCO MADEIRA 0,80X0,60X1,20				02/09/2019	1.306,00	0,60	783,60	6
001849	GONDOLA COM 08 PRATELEIRAS BRANCO MADEIRA 0,80X0,60X1,20				02/09/2019	1.306,00	0,60	783,60	6
001850	GONDOLA BRANCO MADEIRA VIDRO 0,50X0,48X0,90				02/09/2019	210,00	0,60	126,00	6
001851	GONDOLA BRANCO MADEIRA VIDRO 0,50X0,48X0,90				02/09/2019	210,00	0,60	126,00	6
001852	GONDOLA BRANCO MADEIRA VIDRO 0,50X0,48X0,90				02/09/2019	210,00	0,60	126,00	6
001853	GONDOLA BRANCO MADEIRA VIDRO 0,50X0,48X0,90				02/09/2019	210,00	0,60	126,00	6
001854	GONDOLA BRANCO MADEIRA VIDRO 0,50X0,48X0,90				02/09/2019	210,00	0,60	126,00	6
001855	GONDOLA BRANCO MADEIRA VIDRO 0,50X0,48X0,90				02/09/2019	210,00	0,60	126,00	6
001856	GONDOLA BRANCO MADEIRA VIDRO 0,50X0,48X0,90				02/09/2019	210,00	0,60	126,00	6
001857	GONDOLA BRANCO MADEIRA VIDRO 1,30X0,70X0,90				02/09/2019	1.306,00	0,60	783,60	6
001858	GONDOLA BRANCO MADEIRA VIDRO 1,30X0,70X0,90				02/09/2019	1.306,00	0,60	783,60	6
001859	ESTANTE COM 09 PRATELEIRAS BRANCO MADEIRA 2,20X0,30X0,90				02/09/2019	911,00	0,60	546,60	6
001860	ESTANTE COM 09 PRATELEIRAS BRANCO MADEIRA 2,20X0,30X0,90				02/09/2019	911,00	0,60	546,60	6
001861	ESTANTE COM 09 PRATELEIRAS BRANCO MADEIRA 2,20X0,30X0,90				02/09/2019	911,00	0,60	546,60	6
001862	ESTANTE COM 09 PRATELEIRAS BRANCO MADEIRA 2,20X0,30X0,90				02/09/2019	911,00	0,60	546,60	6
001863	ESTANTE COM 20 PRATELEIRAS BRANCO MADEIRA 2,20X0,30X0,90				02/09/2019	911,00	0,60	546,60	6
001864	ESTANTE COM 20 PRATELEIRAS BRANCO MADEIRA 2,20X0,30X0,90				02/09/2019	911,00	0,60	546,60	6
001865	ESTANTE COM 11 PRATELEIRAS BRANCO MADEIRA 2,20X0,30X0,90				02/09/2019	911,00	0,60	546,60	6
001866	BANCADA BRANCO MADEIRA 0,80X0,47X1,10				02/09/2019	880,00	0,60	528,00	6
001869	COFRE MECANICO CINZA AÇO				02/09/2019	803,00	0,60	481,80	6





ATACADÃO DOS REMÉDIOS LTDA
Laudo de Avaliação de Bens Móveis do Ativo Imobilizado - Setembro 2019



Anexo II - Relação dos Bens Avaliados

Classificadas por Conta Contábil

Nº da Plaqueta	Descrição do Bem	Marca	Modelo	Nº Série	Data da avaliação	Valor de Reposiçã	Fator de	Valor Avaliado / VI Justo	Vida Útil Reman. (em Anos)
001870	MESA COM 02 GAVETAS CINZA AÇO MADEIRA 1,20X0,60X0,75				02/09/2019	360,00	0,60	216,00	6
001874	CADEIRA FIXA AÇO/TECIDO PRETO				02/09/2019	84,00	0,60	50,40	6
001875	MESA QUADRADA BRANCO POLIPROPILENO				02/09/2019	300,00	0,60	180,00	6
001879	ESCADA COM 06 DEGRAUS CINZA				02/09/2019	103,50	0,60	62,10	6
001880	ESCADA COM 03 DEGRAUS CINZA				02/09/2019	64,90	0,60	38,94	6
001881	ARMARIO ALTO 09 PORTAS BRANCO MADEIRA 1,20X0,40X1,86				02/09/2019	840,00	0,60	504,00	6
001883	ARMARIO DE PAREDE COM 03 PORTAS BRANCO AÇO 1,27X0,30X0,54				02/09/2019	889,00	0,60	533,40	6
001885	ARMARIO INFERIOR COM 02 PORTAS E 03 GAVETAS BRANCO MADEIRA 1,20X0,50X0,90				02/09/2019	840,00	0,60	504,00	6
001886	MESA BRANCO AÇO MADEIRA 0,60X0,40X0,80				02/09/2019	240,00	0,60	144,00	6
001888	CADEIRA FIXA AÇO/MADEIRA BRANCO				02/09/2019	84,00	0,60	50,40	6
001890	CADEIRA FIXA AÇO/POLIPROPILENO BRANCO				02/09/2019	78,00	0,60	46,80	6
001918	GAVETA PARA DINHEIRO PRETO AÇO	BEMATECH			02/09/2019	535,00	0,90	481,50	9
001919	GAVETA PARA DINHEIRO PRETO AÇO	BEMATECH			02/09/2019	535,00	0,90	481,50	9
001926	CADEIRA CAIXA ALTA AÇO COURO SINTETICO PRETO				02/09/2019	256,49	0,90	230,84	9
001927	BALCÃO BRANCO MADEIRA 1,70X0,55X1,03				02/09/2019	1.360,00	0,90	1.224,00	9
001928	BALCÃO DE VIDRO 1,10X0,40X0,25				02/09/2019	880,00	0,90	792,00	9
001929	BALCÃO BRANCO MADEIRA 0,60X0,60X1,08				02/09/2019	864,00	0,90	777,60	9
001930	BALCÃO COM 06 PRATELEIRAS BRANCO MADEIRA 1,50X0,50X1,00				02/09/2019	1.200,00	0,90	1.080,00	9
001931	BALCÃO BRANCO MADEIRA 0,60X0,60X1,08				02/09/2019	864,00	0,90	777,60	9
001932	BALCÃO BRANCO MADEIRA 0,60X0,60X1,08				02/09/2019	864,00	0,90	777,60	9
001933	BALCÃO COM 06 PRATELEIRAS BRANCO MADEIRA 1,50X0,50X1,00				02/09/2019	1.200,00	0,90	1.080,00	9
001934	BALCÃO COM 06 PRATELEIRAS BRANCO MADEIRA 1,50X0,50X1,00				02/09/2019	1.200,00	0,90	1.080,00	9
001935	BALCÃO COM 02 GAVETAS BRANCO MADEIRA 1,30X0,50X1,00				02/09/2019	1.040,00	0,90	936,00	9
001936	ESTANTE COM 160 PRATELEIRAS E 10 GAVETAS BRANCO MADEIRA VIDRO 9,00X0,30X2,50				02/09/2019	911,00	0,90	819,90	9
001937	ESTANTE COM 44 PRATELEIRAS BRANCO MADEIRA VIDRO 1,10X0,50X2,50				02/09/2019	375,00	0,90	337,50	9
001938	ESTANTE COM 44 PRATELEIRAS BRANCO MADEIRA VIDRO 1,10X0,50X2,50				02/09/2019	375,00	0,90	337,50	9
001939	ESTANTE COM 11 PRATELEIRAS BRANCO MADEIRA VIDRO 0,80X0,30X2,50				02/09/2019	375,00	0,90	337,50	9
001940	CADEIRA CAIXA ALTA AÇO TECIDO PRETO				02/09/2019	256,49	0,90	230,84	9
001941	ESTANTE COM 22 PRATELEIRAS VIDRO 0,93X0,20X2,50				02/09/2019	911,00	0,90	819,90	9
001942	ESTANTE COM 22 PRATELEIRAS VIDRO 0,93X0,20X2,50				02/09/2019	911,00	0,90	819,90	9
001943	ESTANTE COM 11 PRATELEIRAS BRANCO MADEIRA VIDRO 0,80X0,30X2,50				02/09/2019	375,00	0,90	337,50	9
001944	ESTANTE COM 11 PRATELEIRAS VIDRO 0,50X0,30X2,50				02/09/2019	375,00	0,90	337,50	9
001945	ARMARIO ALTO COM 01 PORTA BRANCO MADEIRA 0,34X0,34X2,10				02/09/2019	1.470,00	0,90	1.323,00	9
001947	ARMARIO ALTO COM 03 PORTAS BRANCO MADEIRA 1,57X0,57X2,50				02/09/2019	1.099,00	0,90	989,10	9
001948	ARMARIO ALTO COM 04 PORTAS BRANCO MADEIRA 1,77X0,40X2,50				02/09/2019	1.239,00	0,90	1.115,10	9
001949	BANCADA BRANCO MADEIRA 0,60X0,45				02/09/2019	880,00	0,90	792,00	9
001953	CADEIRA GIRATÓRIA COM BRAÇOS AÇO/ TECIDO PRETO				02/09/2019	129,99	0,90	116,99	9
001954	ESCADA COM 03 DEGRAUS CINZA				02/09/2019	64,90	0,90	58,41	9
001959	ESTANTE COM 90 PRATELEIRAS E 07 GAVETAS BRANCO MADEIRA VIDRO 3,80X0,30X2,50				02/09/2019	375,00	0,90	337,50	9
001960	ESTANTE COM 70 PRATELEIRAS E 06 GAVETAS BRANCO MADEIRA VIDRO 3,80X0,30X2,50				02/09/2019	375,00	0,90	337,50	9
001963	ESTANTE COM 50 PRATELEIRAS MADEIRA VIDRO BRANCO 2,16X1,00				02/09/2019	324,00	0,90	291,60	9





ATACADÃO DOS REMÉDIOS LTDA
Laudo de Avaliação de Bens Móveis do Ativo Imobilizado - Setembro 2019



Anexo II - Relação dos Bens Avaliados

Classificadas por Conta Contábil

Nº da Plaqueta	Descrição do Bem	Marca	Modelo	Nº Série	Data da avaliação	Valor de Reposiçã	Fator de	Valor Avaliado / VI Justo	Vida Útil Reman. (em Anos)
001970	ARMARIO VITRINE COM 02 PORTAS E 06 PRATELEIRA MADEIRA VIDRO 1,90X0,90X2,00				02/09/2019	1.600,00	0,90	1.440,00	9
001972	ARMARIO ROUPEIRO COM 04 GAVETAS CINZA AÇO 1,90X0,35X0,40	PANDIN			02/09/2019	359,00	0,90	323,10	9
001973	ESTANTE COM 06 PRATELEIRAS BRANCO AÇO 1,20X0,30X1,94				02/09/2019	123,40	0,90	111,06	9
001974	ESTANTE COM 05 PRATELEIRAS BRANCO AÇO 1,20X0,30X1,94				02/09/2019	123,40	0,90	111,06	9
001975	ESTANTE COM 05 PRATELEIRAS BRANCO AÇO 1,20X0,30X1,94				02/09/2019	123,40	0,90	111,06	9
001976	ESTANTE COM 05 PRATELEIRAS BRANCO AÇO 1,20X0,30X1,94				02/09/2019	123,40	0,90	111,06	9
001977	ESTANTE COM 05 PRATELEIRAS BRANCO AÇO 1,20X0,30X1,94				02/09/2019	123,40	0,90	111,06	9
001978	ESTANTE COM 02 PRATELEIRAS BRANCO AÇO VIDRO 0,65X0,70X0,30				02/09/2019	68,00	0,90	61,20	9
001981	ARMARIO ALTO COM 02 PORTAS CINZA AÇO 0,75X0,40X1,60				02/09/2019	1.120,00	0,90	1.008,00	9
001983	ARMARIO SUPERIOR COM 03 PORTAS BRANCO MADEIRA 0,90X0,38X0,45				02/09/2019	720,00	0,60	432,00	6
001984	ARMARIO INFERIOR COM 02 PORTASE 03 GAVETAS BRANCO MADEIRA 1,00X0,53X0,90				02/09/2019	700,00	0,60	420,00	6
001986	MACA PARA EXAME AÇO COURO SINTETICO LILAS				02/09/2019	416,23	0,60	249,74	6
001989	ARMARIO ALTO COM 02 PORTAS CINZA AÇO 1,95X0,90X0,50				02/09/2019	1.365,00	0,60	819,00	6
001990	ARMARIO ALTO COM 02 PORTAS CINZA AÇO 1,66X0,76X0,36				02/09/2019	1.162,00	0,60	697,20	6
001991	ARMARIO ALTO COM 02 PORTAS CINZA AÇO 1,98X0,90X0,42				02/09/2019	1.386,00	0,60	831,60	6
001992	ARMARIO ALTO COM 02 PORTAS CINZA AÇO 1,90X0,90X0,42				02/09/2019	1.330,00	0,60	798,00	6
001993	ARMARIO ALTO COM 02 PORTAS CINZA AÇO 1,66X0,76X0,36	PANDIN			02/09/2019	1.162,00	0,60	697,20	6
001994	ARMARIO DE PAREDE COM 02 PORTAS BRANCO 0,80X0,54X0,30				02/09/2019	560,00	0,60	336,00	6
001995	MESA MADEIRA CINZA 0,80X0,50X0,75				02/09/2019	240,00	0,60	144,00	6
001996	MACA PARA EXAME AÇO COURO SINTETICO PRETO				02/09/2019	416,23	0,60	249,74	6
001997	ESCADA COM 02 DEGRAUS AÇO PRETO				02/09/2019	178,00	0,60	106,80	6
001999	CADEIRA GIRATÓRIA AÇO/ TECIDO PRETO				02/09/2019	95,99	0,60	57,59	6
002001	ESCADA COM 06 DEGRAUS CINZA				02/09/2019	103,50	0,60	62,10	6
002002	ESCADA COM 07 DEGRAUS CINZA				02/09/2019	123,40	0,60	74,04	6
002003	ESTANTE COM 80 PRATELEIRAS BRANCO MADEIRA 9,00X0,30X2,30				02/09/2019	1.350,00	0,60	810,00	6
002005	ARMARIO VITRINE AÇO VIDRO BRANCO 3,50X3,00				02/09/2019	2.800,00	0,60	1.680,00	6
002006	ESTANTE COM 40 PRATELEIRAS VIDRO 2,50X0,40X2,30				02/09/2019	375,00	0,60	225,00	6
002007	ESTANTE COM 130 PRATELEIRAS BRANCO MADEIRA 8,30X0,30X2,30				02/09/2019	1.245,00	0,60	747,00	6
002008	ARMARIO VITRINE AÇO VIDRO BRANCO 1,50X2,06X0,50				02/09/2019	1.200,00	0,60	720,00	6
002009	GONDOLA BRANCO AÇO 0,85X0,83X0,70				02/09/2019	1.306,00	0,60	783,60	6
002010	GONDOLA BRANCO AÇO 0,85X0,83X0,70				02/09/2019	1.306,00	0,60	783,60	6
002011	GONDOLA COM 32 PRATELEIRAS BRANCO MADEIRA 2,30X0,80X1,20				02/09/2019	1.306,00	0,60	783,60	6
002012	GONDOLA COM 32 PRATELEIRAS BRANCO MADEIRA 2,30X0,80X1,20				02/09/2019	1.306,00	0,60	783,60	6
002013	GONDOLA COM 32 PRATELEIRAS BRANCO MADEIRA 2,30X0,80X1,20				02/09/2019	1.306,00	0,60	783,60	6
002014	GONDOLA COM 32 PRATELEIRAS BRANCO MADEIRA 2,30X0,80X1,20				02/09/2019	1.306,00	0,60	783,60	6
002015	GONDOLA COM 31 PRATELEIRAS VIDRO 1,10X0,90X1,30				02/09/2019	1.306,00	0,60	783,60	6
002016	GONDOLA COM 58 PRATELEIRAS VIDRO 0,80X1,00X2,40				02/09/2019	1.306,00	0,60	783,60	6
002017	BALCÃO BRANCO MADEIRA 1,30X0,80X1,06				02/09/2019	1.040,00	0,60	624,00	6
002023	CADEIRA CAIXA ALTA PRETO AÇO COURO SINTETICO				02/09/2019	256,49	0,60	153,89	6
002025	CADEIRA FIXA AÇO/TECIDO PRETO				02/09/2019	84,00	0,60	50,40	6
002035	BALCÃO COM 22 PRATELEIRAS VIDRO 2,90X0,40X1,04				02/09/2019	1.740,00	0,60	1.044,00	6
002036	BALCÃO COM 16 PRATELEIRAS VIDRO 2,43X0,40X1,04				02/09/2019	1.701,00	0,60	1.020,60	6





ATACADÃO DOS REMÉDIOS LTDA
Laudo de Avaliação de Bens Móveis do Ativo Imobilizado - Setembro 2019
Anexo II - Relação dos Bens Avaliados



Nº da Plaqueta	Descrição do Bem	Marca	Modelo	Nº Série	Data da avaliação	Valor de Reposiçã de	Fator de	Valor Avaliado / VI Justo	Vida Útil Reman. (em Anos)
002037	BALCÃO COM 16 PRATELEIRAS VIDRO 2,43X0,40X1,04				02/09/2019	1.701,00	0,60	1.020,60	6
002038	TERMINAL DE CONSULTA CINZA	GERTEC			02/09/2019	1.347,41	0,60	808,45	6
002043	GAVETA PARA DINHEIRO PRETO AÇO	BEMATECH			02/09/2019	535,00	0,60	321,00	6
002050	CADEIRA CAIXA ALTA AÇO TECIDO PRETO				02/09/2019	256,49	0,60	153,89	6
002052	GAVETA PARA DINHEIRO AÇO PRETO	BEMATECH			02/09/2019	535,00	0,60	321,00	6
002055	BALCÃO COM 06 PRATELEIRAS E 01 GAVETA VIDRO 2,30X0,50X1,06				02/09/2019	1.610,00	0,60	966,00	6
002056	BALCÃO COM 02 PRATELEIRAS E 05 GAVETA VIDRO 1,87X0,35X1,06				02/09/2019	1.309,00	0,60	785,40	6
002063	ESTANTE COM 21 PRATELEIRA BRANCO MADEIRA 3,80X0,90X2,20				02/09/2019	570,00	0,60	342,00	6
002064	ARMARIO DE PAREDE COM 01 PORTA BRANCO MADEIRA 0,55X0,60X0,64				02/09/2019	448,00	0,60	268,80	6
002065	ARQUIVO COM 04 GAVETAS CINZA AÇO 1,34X0,47X0,57				02/09/2019	550,90	0,60	330,54	6
002066	ESTANTE COM 12 PRATELEIRAS BRANCO MADEIRA 4,00X0,40X0,90				02/09/2019	600,00	0,60	360,00	6
002067	MESA CINZA MADEIRA 0,80X0,50X0,76				02/09/2019	240,00	0,60	144,00	6
002068	CADEIRA GIRATÓRIA AÇO/ TECIDO PRETO				02/09/2019	95,99	0,60	57,59	6
002069	ESTANTE COM 07 PRATELEIRAS BRANCO MADEIRA 2,20X0,27X0,60				02/09/2019	123,40	0,60	74,04	6
002076	COFRE MECANICO CINZA AÇO				02/09/2019	803,00	0,60	481,80	6
002077	GAVETEIRO COM 03 GAVETAS MADEIRA BEGE 0,64X0,48X0,50				02/09/2019	181,25	0,60	108,75	6
002081	ARMARIO DE PAREDE COM 02 PORTAS BRANCO AÇO 0,80X0,50X0,30				02/09/2019	560,00	0,30	168,00	3
002082	MESA BEGE AÇO MADEIRA 1,00X0,60X0,75				02/09/2019	300,00	0,60	180,00	6
002083	CADEIRA FIXA AÇO/TECIDO AZUL				02/09/2019	84,00	0,30	25,20	3
002084	CADEIRA FIXA AÇO/TECIDO AZUL				02/09/2019	84,00	0,30	25,20	3
002085	ARMARIO ROUPEIRO COM 08 PORTAS CINZA AÇO 0,70X0,48X1,93				02/09/2019	446,90	0,60	268,14	6
002086	ESTANTE COM 03 PRATELEIRAS BRANCO MADEIRA 2,20X0,27X0,60				02/09/2019	345,00	0,60	207,00	6
002089	COFRE MECANICO CINZA AÇO				02/09/2019	803,00	0,60	481,80	6
002098	BANCADA COM 02 PRATELEIRAS VIDRO 0,50X0,74X0,40				02/09/2019	592,00	0,60	355,20	6
002109	ARMARIO COM 02 PORTAS E 02 PRATELEIRAS BRANCO MADEIRA 1,95X0,80X0,61				02/09/2019	1.365,00	0,70	955,50	7
002110	ARMARIO COM 01 PORTA BRANCO MADEIRA 0,93X0,50X0,61				02/09/2019	651,00	0,70	455,70	7
002111	ARMARIO COM 03 PORTAS BRANCO MADEIRA 2,10X1,08X0,25				02/09/2019	1.470,00	0,70	1.029,00	7
002112	ARMARIO DE PIA PARA BANHEIRO COM 01 PORTA BRANCO MADEIRA MARMORE				02/09/2019	560,00	0,70	392,00	7
002113	ARMARIO ALTO COM 02 PORTAS BRANCO MADEIRA 2,55X2,10X0,85				02/09/2019	1.785,00	0,70	1.249,50	7
002114	ARMARIO ALTO COM 02 PORTAS BRANCO MADEIRA 2,55X2,10X0,85				02/09/2019	1.785,00	0,70	1.249,50	7
002119	POLTRONA AZUL MADEIRA TECIDO				02/09/2019	249,00	0,70	174,30	7
002119	POLTRONA AZUL MADEIRA TECIDO				02/09/2019	249,00	0,70	174,30	7
002120	ARMARIO BAIXO COM 02 PORTAS BRANCO MADEIRA 0,70X0,86X0,40				02/09/2019	602,00	0,70	421,40	7
002121	MESA DE CENTRO BRANCO MARMORE 0,50X0,52				02/09/2019	118,91	0,70	83,24	7
002126	ESCADA COM 03 DEGRAUS CINZA				02/09/2019	64,90	0,70	45,43	7
002128	ARQUIVO COM 04 GAVETAS CINZA AÇO 1,34X0,47X0,60	PANDIN			02/09/2019	550,90	0,70	385,63	7
002129	ARQUIVO COM 04 GAVETAS CINZA AÇO 1,34X0,47X0,60	PANDIN			02/09/2019	550,90	0,70	385,63	7
002130	ARQUIVO COM 04 GAVETAS CINZA AÇO 1,34X0,47X0,60	PANDIN			02/09/2019	550,90	0,70	385,63	7
002133	CADEIRA GIRATÓRIA COM BRAÇOS AÇO/ TECIDO PRETO				02/09/2019	129,99	0,70	90,99	7
002134	MESA CINZA AÇO VIDRO 1,20X0,60X0,70				02/09/2019	392,90	0,70	275,03	7
002135	GAVETEIRO VOLANTE COM 03 GAVETAS CINZA MADEIRA 0,68X0,45X0,45				02/09/2019	181,25	0,70	126,88	7
002143	MESA CINZA AÇO VIDRO 1,20X0,60X0,70				02/09/2019	392,90	0,70	275,03	7
002144	GAVETEIRO VOLANTE COM 03 GAVETAS CINZA MADEIRA 0,68X0,45X0,45				02/09/2019	181,25	0,70	126,88	7
002145	CADEIRA FIXA MADEIRA/TECIDO PRETO				02/09/2019	84,00	0,70	58,80	7





ATACADÃO DOS REMÉDIOS LTDA
Laudo de Avaliação de Bens Móveis do Ativo Imobilizado - Setembro 2019
Anexo II - Relação dos Bens Avaliados



Nº da Plaqueta	Descrição do Bem	Marca	Modelo	Nº Série	Data da avaliação	Valor de Reposição	Fator de	Valor Avaliado / VI Justo	Vida Útil Reman. (em Anos)
002146	CADEIRA FIXA MADEIRA/TECIDO PRETO				02/09/2019	84,00	0,70	58,80	7
002152	MESA CINZA AÇO VIDRO 1,20X0,60X0,70				02/09/2019	392,90	0,70	275,03	7
002153	GAVETEIRO VOLANTE COM 03 GAVETAS CINZA MADEIRA 0,68X0,45X0,45	FERRU'S			02/09/2019	181,25	0,30	54,38	3
002154	CADEIRA GIRATÓRIA AÇO/COURO SINTÉTICO PRETO				02/09/2019	161,49	0,70	113,04	7
002160	MESA CINZA AÇO VIDRO 1,20X0,60X0,70				02/09/2019	392,90	0,70	275,03	7
002161	ARMARIO COM 02 PORTAS BRANCO MADEIRA 0,75X0,86X0,40				02/09/2019	602,00	0,70	421,40	7
002162	GAVETEIRO VOLANTE COM 03 GAVETAS CINZA MADEIRA 0,68X0,45X0,45	INCOFLEX			02/09/2019	181,25	0,70	126,88	7
002163	CADEIRA GIRATÓRIA AÇO/COURO SINTÉTICO PRETO				02/09/2019	161,49	0,70	113,04	7
002164	ARQUIVO COM 04 GAVETAS CINZA AÇO 1,34X0,47X0,60				02/09/2019	550,90	0,70	385,63	7
002165	ARQUIVO COM 04 GAVETAS CINZA AÇO 1,34X0,47X0,60				02/09/2019	550,90	0,70	385,63	7
002169	GAVETEIRO VOLANTE COM 04 GAVETAS PRETO AÇO 0,64X0,38X0,40				02/09/2019	263,08	0,70	184,16	7
002170	MESA PRETO AÇO VIDRO 1,00X0,55X0,75				02/09/2019	205,90	0,70	144,13	7
002171	CADEIRA GIRATÓRIA AÇO/TECIDO CINZA				02/09/2019	95,99	0,70	67,19	7
002177	CADEIRA GIRATÓRIA AÇO/COURO SINTÉTICO PRETO				02/09/2019	161,49	0,70	113,04	7
002178	CADEIRA GIRATÓRIA AÇO/COURO SINTÉTICO PRETO				02/09/2019	161,49	0,70	113,04	7
002179	MESA CINZA AÇO VIDRO 1,20X0,60X0,70				02/09/2019	392,90	0,70	275,03	7
002180	MESA EM L AÇO VIDRO 1,00X0,75X0,72				02/09/2019	1.200,00	0,70	840,00	7
002183	GAVETEIRO VOLANTE COM 04 GAVETAS PRETO AÇO 0,64X0,38X0,40				02/09/2019	263,08	0,70	184,16	7
002184	MESA PRETO AÇO VIDRO 1,00X0,55X0,75				02/09/2019	205,90	0,70	144,13	7
002185	CADEIRA GIRATÓRIA AÇO/TECIDO PRETO				02/09/2019	95,99	0,70	67,19	7
002186	BANCADA COM 01 PRATELEIRA PRETO MADEIRA 0,76X0,51X0,40				02/09/2019	608,00	0,70	425,60	7
002190	GAVETEIRO VOLANTE COM 04 GAVETAS PRETO AÇO 0,64X0,38X0,40				02/09/2019	263,08	0,70	184,16	7
002191	MESA PRETO AÇO VIDRO 1,00X0,55X0,75				02/09/2019	205,90	0,70	144,13	7
002192	CADEIRA GIRATÓRIA COM BRAÇOS AÇO/TECIDO PRETO				02/09/2019	129,99	0,70	90,99	7
002193	CADEIRA PRESIDENTE COM BRAÇOS AÇO/TECIDO PRETO				02/09/2019	752,00	0,70	526,40	7
002194	GAVETEIRO VOLANTE COM 03 GAVETAS PRETO AÇO 0,64X0,50X0,50				02/09/2019	181,25	0,70	126,88	7
002196	CADEIRA BASE FIXA COM ASSENTO GIRATORIO AÇO COURO SINTETICO PRETO				02/09/2019	295,00	0,70	206,50	7
002197	CADEIRA BASE FIXA COM ASSENTO GIRATORIO AÇO COURO SINTETICO PRETO				02/09/2019	295,00	0,70	206,50	7
002198	ARQUIVO COM 05 GAVETAS PRETO MADEIRA 1,23X0,50X0,46				02/09/2019	780,00	0,70	546,00	7
002199	ARQUIVO COM 05 GAVETAS PRETO MADEIRA 1,23X0,50X0,46				02/09/2019	780,00	0,70	546,00	7
002200	ARQUIVO COM 05 GAVETAS PRETO MADEIRA 1,23X0,50X0,46				02/09/2019	780,00	0,70	546,00	7
002201	ARMARIO EMBUTIDO COM 01 PORTA E 06 PRATELEIRAS BRANCO MADEIRA 1,92X0,45X2,56				02/09/2019	1.344,00	0,70	940,80	7
002208	GAVETEIRO VOLANTE COM 03 GAVETAS PRETO AÇO 0,64X0,50X0,50				02/09/2019	181,25	0,70	126,88	7
002209	CADEIRA PRESIDENTE COM BRAÇOS AÇO/TECIDO PRETO				02/09/2019	752,00	0,70	526,40	7
002210	CADEIRA BASE FIXA COM ASSENTO GIRATORIO AÇO COURO SINTETICO PRETO				02/09/2019	295,00	0,70	206,50	7
002211	CADEIRA BASE FIXA COM ASSENTO GIRATORIO AÇO COURO SINTETICO PRETO				02/09/2019	295,00	0,70	206,50	7
002212	MESA EM L AÇO VIDRO 1,00X0,75X0,72				02/09/2019	1.200,00	0,70	840,00	7
002213	MESA PRETO AÇO VIDRO 1,00X0,55X0,75				02/09/2019	205,90	0,70	144,13	7
002214	ARMARIO EMBUTIDO COM 01 PORTA E 08 PRATELEIRAS BRANCO MADEIRA 1,30X0,45X2,56				02/09/2019	1.792,00	0,70	1.254,40	7
002215	ARMARIO DE PIA PARA BANHEIRO COM 01 PORTA BRANCO MADEIRA MARMORE				02/09/2019	560,00	0,70	392,00	7
002216	SUPORTE COM 08 GANCHOS PRETO AÇO				02/09/2019	250,00	0,70	175,00	7
Quantidade	1.254	MÓVEIS E UTENSÍLIOS			Totais	1.020.752,77		767.526,41	





Laudo de Avaliação do Ativo Imobilizado

Anexo III - Documentação Fotográfica



Exercício 2019





Sumário

ATACADÃO DOS REMÉDIOS - MATRIZ - ITAPUÃ - 1 - FOTO 1	8
ATACADÃO DOS REMÉDIOS - MATRIZ - ITAPUÃ - 1 - FOTO 2	8
ATACADÃO DOS REMÉDIOS - MATRIZ - ITAPUÃ - 1 - FOTO 3	9
ATACADÃO DOS REMÉDIOS - MATRIZ - ITAPUÃ - 1 - FOTO 4	9
ATACADÃO DOS REMÉDIOS - MATRIZ - ITAPUÃ - 1 - FOTO 5	10
ATACADÃO DOS REMÉDIOS - MATRIZ - ITAPUÃ - 1 - FOTO 6	10
ATACADÃO DOS REMÉDIOS - MATRIZ - ITAPUÃ - 1 - FOTO 7	11
ATACADÃO DOS REMÉDIOS - FILIAL 01 - COMÉRCIO - FOTO 1	11
ATACADÃO DOS REMÉDIOS - FILIAL 01 - COMÉRCIO - FOTO 2	12
ATACADÃO DOS REMÉDIOS - FILIAL 01 - COMÉRCIO - FOTO 3	12
ATACADÃO DOS REMÉDIOS - FILIAL 01 - COMÉRCIO - FOTO 4	13
ATACADÃO DOS REMÉDIOS - FILIAL 01 - COMÉRCIO - FOTO 5	13
ATACADÃO DOS REMÉDIOS - FILIAL 02 - FAZENDA GRANDE - FOTO 1.....	14
ATACADÃO DOS REMÉDIOS - FILIAL 02 - FAZENDA GRANDE - FOTO 2.....	14
ATACADÃO DOS REMÉDIOS - FILIAL 02 - FAZENDA GRANDE - FOTO 3.....	15

ABDM Consultoria e Avaliações Ltda Me – CNPJ 01.502.893/0001-36

Avenida Juracy Magalhães Junior, nº 500, Ed. Profissional JC, Sala 102, Rio Vermelho,
Salvador, Bahia, Cep 41.940-060, Tel +55 71 3565-8986 / 71 4042-2550 / 11 4130-7720
www.abdmconsultoria.com – abdm@abdmconsultoria.com





3

ATACADÃO DOS REMÉDIOS - FILIAL 02 - FAZENDA GRANDE - FOTO 4.....	15
ATACADÃO DOS REMÉDIOS - FILIAL 03 - CAJAZEIRA - 1 - FOTO 1	16
ATACADÃO DOS REMÉDIOS - FILIAL 03 - CAJAZEIRA - 1 - FOTO 2	16
ATACADÃO DOS REMÉDIOS - FILIAL 03 - CAJAZEIRA - 1 - FOTO 3	17
ATACADÃO DOS REMÉDIOS - FILIAL 03 - CAJAZEIRA - 1 - FOTO 4	17
ATACADÃO DOS REMÉDIOS - FILIAL 03 - CAJAZEIRA - 1 - FOTO 5	18
ATACADÃO DOS REMÉDIOS - FILIAL 03 - CAJAZEIRA - 1 - FOTO 6	18
ATACADÃO DOS REMÉDIOS - FILIAL 04 - PENAMBUÉS - FOTO 1	19
ATACADÃO DOS REMÉDIOS - FILIAL 04 - PENAMBUÉS - FOTO 2	19
ATACADÃO DOS REMÉDIOS - FILIAL 04 - PENAMBUÉS - FOTO 3	20
ATACADÃO DOS REMÉDIOS - FILIAL 04 - PENAMBUÉS - FOTO 4	20
ATACADÃO DOS REMÉDIOS - FILIAL 04 - PENAMBUÉS - FOTO 5	21
ATACADÃO DOS REMÉDIOS - FILIAL 04 - PENAMBUÉS - FOTO 6	21
ATACADÃO DOS REMÉDIOS - FILIAL 04 - PENAMBUÉS - FOTO 7	22
ATACADÃO DOS REMÉDIOS - FILIAL 04 - PENAMBUÉS - FOTO 8	22
ATACADÃO DOS REMÉDIOS - FILIAL 05 - BOCA DO RIO - FOTO 1.....	23
ATACADÃO DOS REMÉDIOS - FILIAL 05 - BOCA DO RIO - FOTO 2.....	23
ATACADÃO DOS REMÉDIOS - FILIAL 05 - BOCA DO RIO - FOTO 3.....	24

ABDM Consultoria e Avaliações Ltda Me – CNPJ 01.502.893/0001-36
Avenida Juracy Magalhães Junior, nº 500, Ed. Profissional JC, Sala 102, Rio Vermelho,
Salvador, Bahia, Cep 41.940-060, Tel +55 71 3565-8986 / 71 4042-2550 / 11 4130-7720
www.abdmconsultoria.com – abdm@abdmconsultoria.com





	4
ATACADÃO DOS REMÉDIOS - FILIAL 05 - BOCA DO RIO - FOTO 4.....	24
ATACADÃO DOS REMÉDIOS - FILIAL 05 - BOCA DO RIO - FOTO 5.....	25
ATACADÃO DOS REMÉDIOS - FILIAL 05 - BOCA DO RIO - FOTO 6.....	25
ATACADÃO DOS REMÉDIOS - FILIAL 05 - BOCA DO RIO - FOTO 7.....	26
ATACADÃO DOS REMÉDIOS - FILIAL 06 - ITAPUÃ - 2 - FOTO 1	26
ATACADÃO DOS REMÉDIOS - FILIAL 06 - ITAPUÃ - 2 - FOTO 2	27
ATACADÃO DOS REMÉDIOS - FILIAL 06 - ITAPUÃ - 2 - FOTO 3	27
ATACADÃO DOS REMÉDIOS - FILIAL 06 - ITAPUÃ - 2 - FOTO 4	28
ATACADÃO DOS REMÉDIOS - FILIAL 06 - ITAPUÃ - 2 - FOTO 5	28
ATACADÃO DOS REMÉDIOS - FILIAL 06 - ITAPUÃ - 2 - FOTO 6	29
ATACADÃO DOS REMÉDIOS - FILIAL 06 - ITAPUÃ - 2 - FOTO 7	29
ATACADÃO DOS REMÉDIOS - FILIAL 06 - ITAPUÃ - 2 - FOTO 8	30
ATACADÃO DOS REMÉDIOS - FILIAL 06 - ITAPUÃ - 2 - FOTO 9	30
ATACADÃO DOS REMÉDIOS - FILIAL 07 - SÃO CRISTÓVÃO - FOTO 1	31
ATACADÃO DOS REMÉDIOS - FILIAL 07 - SÃO CRISTÓVÃO - FOTO 2.....	31
ATACADÃO DOS REMÉDIOS - FILIAL 07 - SÃO CRISTÓVÃO - FOTO 3	32
ATACADÃO DOS REMÉDIOS - FILIAL 07 - SÃO CRISTÓVÃO - FOTO 4	32
ATACADÃO DOS REMÉDIOS - FILIAL 07 - SÃO CRISTÓVÃO - FOTO 5.....	33

ABDM Consultoria e Avaliações Ltda Me – CNPJ 01.502.893/0001-36
Avenida Juracy Magalhães Junior, nº 500, Ed. Profissional JC, Sala 102, Rio Vermelho,
Salvador, Bahia, Cep 41.940-060, Tel +55 71 3565-8986 / 71 4042-2550 / 11 4130-7720
www.abdmconsultoria.com – abdm@abdmconsultoria.com





	5
ATACADÃO DOS REMÉDIOS - FILIAL 07 - SÃO CRISTÓVÃO - FOTO 6	33
ATACADÃO DOS REMÉDIOS - FILIAL 08 - LAPA - FOTO 1	34
ATACADÃO DOS REMÉDIOS - FILIAL 08 - LAPA - FOTO 2	34
ATACADÃO DOS REMÉDIOS - FILIAL 08 - LAPA - FOTO 3	35
ATACADÃO DOS REMÉDIOS - FILIAL 08 - LAPA - FOTO 4	35
ATACADÃO DOS REMÉDIOS - FILIAL 08 - LAPA - FOTO 5	36
ATACADÃO DOS REMÉDIOS - FILIAL 08 - LAPA - FOTO 6	36
ATACADÃO DOS REMÉDIOS - FILIAL 09 - LIBERDADE - FOTO 1	37
ATACADÃO DOS REMÉDIOS - FILIAL 09 - LIBERDADE - FOTO 2	37
ATACADÃO DOS REMÉDIOS - FILIAL 09 - LIBERDADE - FOTO 3	38
ATACADÃO DOS REMÉDIOS - FILIAL 09 - LIBERDADE - FOTO 4	38
ATACADÃO DOS REMÉDIOS - FILIAL 09 - LIBERDADE - FOTO 5	39
ATACADÃO DOS REMÉDIOS - FILIAL 09 - LIBERDADE - FOTO 6	39
ATACADÃO DOS REMÉDIOS - FILIAL 09 - LIBERDADE - FOTO 7	40
ATACADÃO DOS REMÉDIOS - FILIAL 09 - LIBERDADE - FOTO 8	40
ATACADÃO DOS REMÉDIOS - FILIAL 10 - BARRIS - FOTO 1	41
ATACADÃO DOS REMÉDIOS - FILIAL 10 - BARRIS - FOTO 2	41
ATACADÃO DOS REMÉDIOS - FILIAL 11 - CAJAZEIRA - 2 - FOTO 1	42

ABDM Consultoria e Avaliações Ltda Me – CNPJ 01.502.893/0001-36
Avenida Juracy Magalhães Junior, nº 500, Ed. Profissional JC, Sala 102, Rio Vermelho,
Salvador, Bahia, Cep 41.940-060, Tel +55 71 3565-8986 / 71 4042-2550 / 11 4130-7720
www.abdmconsultoria.com – abdm@abdmconsultoria.com





6

ATACADÃO DOS REMÉDIOS - FILIAL 11 - CAJAZEIRA - 2 - FOTO 2	42
ATACADÃO DOS REMÉDIOS - FILIAL 11 - CAJAZEIRA - 2 - FOTO 3	43
ATACADÃO DOS REMÉDIOS - FILIAL 11 - CAJAZEIRA - 2 - FOTO 4	43
ATACADÃO DOS REMÉDIOS - FILIAL 11 - CAJAZEIRA - 2 - FOTO 5	44
ATACADÃO DOS REMÉDIOS - FILIAL 11 - CAJAZEIRA - 2 - FOTO 6	44
ATACADÃO DOS REMÉDIOS - FILIAL 12 - LAPA - FOTO 1	45
ATACADÃO DOS REMÉDIOS - FILIAL 12 - LAPA - FOTO 2	45
ATACADÃO DOS REMÉDIOS - FILIAL 12 - LAPA - FOTO 3	46
ATACADÃO DOS REMÉDIOS - FILIAL 12 - LAPA - FOTO 4	46
ATACADÃO DOS REMÉDIOS - FILIAL 13 - SÃO CAETANO - FOTO 1.....	47
ATACADÃO DOS REMÉDIOS - FILIAL 13 - SÃO CAETANO - FOTO 2.....	47
ATACADÃO DOS REMÉDIOS - FILIAL 13 - SÃO CAETANO - FOTO 3.....	48
ATACADÃO DOS REMÉDIOS - FILIAL 13 - SÃO CAETANO - FOTO 4.....	48
ATACADÃO DOS REMÉDIOS - FILIAL 13 - SÃO CAETANO - FOTO 5.....	49
ATACADÃO DOS REMÉDIOS - FILIAL 14 - PITUBA - FOTO 1.....	49
ATACADÃO DOS REMÉDIOS - FILIAL 14 - PITUBA - FOTO 2.....	50
ATACADÃO DOS REMÉDIOS - FILIAL 14 - PITUBA - FOTO 3.....	50
ATACADÃO DOS REMÉDIOS - FILIAL 14 - PITUBA - FOTO 4.....	51

ABDM Consultoria e Avaliações Ltda Me – CNPJ 01.502.893/0001-36

Avenida Juracy Magalhães Junior, nº 500, Ed. Profissional JC, Sala 102, Rio Vermelho,
Salvador, Bahia, Cep 41.940-060, Tel +55 71 3565-8986 / 71 4042-2550 / 11 4130-7720
www.abdmconsultoria.com – abdm@abdmconsultoria.com





	7
ATACADÃO DOS REMÉDIOS - FILIAL 14 - PITUBA - FOTO 5.....	51
ATACADÃO DOS REMÉDIOS - FILIAL 14 - PITUBA - FOTO 6.....	52
ATACADÃO DOS REMÉDIOS - FILIAL 14 - PITUBA - FOTO 7.....	52
ATACADÃO DOS REMÉDIOS - FILIAL 14 - PITUBA - FOTO 8.....	53
ATACADÃO DOS REMÉDIOS - FILIAL 14 - PITUBA - FOTO 9.....	53
ATACADÃO DOS REMÉDIOS - FILIAL 14 - PITUBA - FOTO 10.....	54
ATACADÃO DOS REMÉDIOS - FILIAL 14 - PITUBA - FOTO 11.....	54
ATACADÃO DOS REMÉDIOS - FILIAL 14 - PITUBA - FOTO 12.....	55
ATACADÃO DOS REMÉDIOS - FILIAL 14 - PITUBA - FOTO 13.....	55
ATACADÃO DOS REMÉDIOS - FILIAL 14 - PITUBA - FOTO 14.....	56
ATACADÃO DOS REMÉDIOS - FILIAL 14 - PITUBA - FOTO 15.....	56
ATACADÃO DOS REMÉDIOS - ESCRITÓRIO - FOTO 1.....	57
ATACADÃO DOS REMÉDIOS - ESCRITÓRIO - FOTO 2.....	57
ATACADÃO DOS REMÉDIOS - ESCRITÓRIO - FOTO 3.....	58
ATACADÃO DOS REMÉDIOS - ESCRITÓRIO - FOTO 4.....	58
ATACADÃO DOS REMÉDIOS - ESCRITÓRIO - FOTO 5.....	59
ATACADÃO DOS REMÉDIOS - ESCRITÓRIO - FOTO 6.....	59



ABDM Consultoria e Avaliações Ltda Me – CNPJ 01.502.893/0001-36

Avenida Juracy Magalhães Junior, nº 500, Ed. Profissional JC, Sala 102, Rio Vermelho,
Salvador, Bahia, Cep 41.940-060, Tel +55 71 3565-8986 / 71 4042-2550 / 11 4130-7720
www.abdmconsultoria.com – abdm@abdmconsultoria.com





ATACADÃO DOS REMÉDIOS - MATRIZ - ITAPUÃ - 1 - FOTO 1



ATACADÃO DOS REMÉDIOS - MATRIZ - ITAPUÃ - 1 - FOTO 2

ABDM Consultoria e Avaliações Ltda Me – CNPJ 01.502.893/0001-36
Avenida Juracy Magalhães Junior, nº 500, Ed. Profissional JC, Sala 102, Rio Vermelho,
Salvador, Bahia, Cep 41.940-060, Tel +55 71 3565-8986 / 71 4042-2550 / 11 4130-7720
www.abdmconsultoria.com – abdm@abdmconsultoria.com





ATACADÃO DOS REMÉDIOS - MATRIZ - ITAPUÃ - 1 - FOTO 3



ATACADÃO DOS REMÉDIOS - MATRIZ - ITAPUÃ - 1 - FOTO 4

ABDM Consultoria e Avaliações Ltda Me – CNPJ 01.502.893/0001-36
Avenida Juracy Magalhães Junior, nº 500, Ed. Profissional JC, Sala 102, Rio Vermelho,
Salvador, Bahia, Cep 41.940-060, Tel +55 71 3565-8986 / 71 4042-2550 / 11 4130-7720
www.abdmconsultoria.com – abdm@abdmconsultoria.com



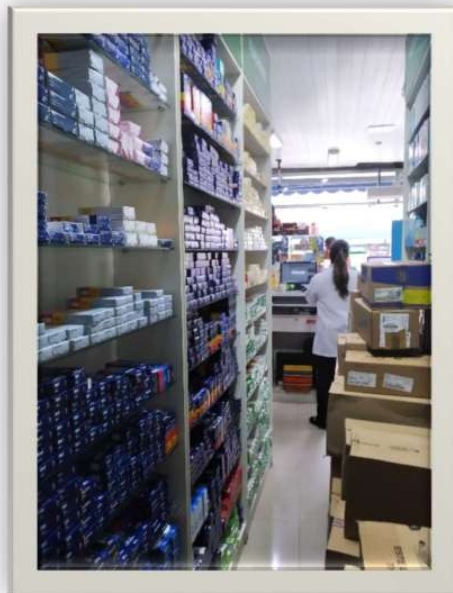

ATACADÃO DOS REMÉDIOS - MATRIZ - ITAPUÃ - 1 - FOTO 5



ATACADÃO DOS REMÉDIOS - MATRIZ - ITAPUÃ - 1 - FOTO 6

ABDM Consultoria e Avaliações Ltda Me – CNPJ 01.502.893/0001-36
Avenida Juracy Magalhães Junior, nº 500, Ed. Profissional JC, Sala 102, Rio Vermelho,
Salvador, Bahia, Cep 41.940-060, Tel +55 71 3565-8986 / 71 4042-2550 / 11 4130-7720
www.abdmconsultoria.com – abdm@abdmconsultoria.com





ATACADÃO DOS REMÉDIOS - MATRIZ - ITAPUÃ - 1 - FOTO 7



ATACADÃO DOS REMÉDIOS - FILIAL 01 - COMÉRCIO - FOTO 1

ABDM Consultoria e Avaliações Ltda Me – CNPJ 01.502.893/0001-36
Avenida Juracy Magalhães Junior, nº 500, Ed. Profissional JC, Sala 102, Rio Vermelho,
Salvador, Bahia, Cep 41.940-060, Tel +55 71 3565-8986 / 71 4042-2550 / 11 4130-7720
www.abdmconsultoria.com – abdm@abdmconsultoria.com





ATACADÃO DOS REMÉDIOS - FILIAL 01 - COMÉRCIO - FOTO 2



ATACADÃO DOS REMÉDIOS - FILIAL 01 - COMÉRCIO - FOTO 3

ABDM Consultoria e Avaliações Ltda Me – CNPJ 01.502.893/0001-36
Avenida Juracy Magalhães Junior, nº 500, Ed. Profissional JC, Sala 102, Rio Vermelho,
Salvador, Bahia, Cep 41.940-060, Tel +55 71 3565-8986 / 71 4042-2550 / 11 4130-7720
www.abdmconsultoria.com – abdm@abdmconsultoria.com





ATACADÃO DOS REMÉDIOS - FILIAL 01 - COMÉRCIO - FOTO 4



ATACADÃO DOS REMÉDIOS - FILIAL 01 - COMÉRCIO - FOTO 5

ABDM Consultoria e Avaliações Ltda Me – CNPJ 01.502.893/0001-36
Avenida Juracy Magalhães Junior, nº 500, Ed. Profissional JC, Sala 102, Rio Vermelho,
Salvador, Bahia, Cep 41.940-060, Tel +55 71 3565-8986 / 71 4042-2550 / 11 4130-7720
www.abdmconsultoria.com – abdm@abdmconsultoria.com





ATACADÃO DOS REMÉDIOS - FILIAL 02 - FAZENDA GRANDE - FOTO 1



ATACADÃO DOS REMÉDIOS - FILIAL 02 - FAZENDA GRANDE - FOTO 2

ABDM Consultoria e Avaliações Ltda Me – CNPJ 01.502.893/0001-36
Avenida Juracy Magalhães Junior, nº 500, Ed. Profissional JC, Sala 102, Rio Vermelho,
Salvador, Bahia, Cep 41.940-060, Tel +55 71 3565-8986 / 71 4042-2550 / 11 4130-7720
www.abdmconsultoria.com – abdm@abdmconsultoria.com





ATACADÃO DOS REMÉDIOS - FILIAL 02 - FAZENDA GRANDE - FOTO 3



ATACADÃO DOS REMÉDIOS - FILIAL 02 - FAZENDA GRANDE - FOTO 4

ABDM Consultoria e Avaliações Ltda Me – CNPJ 01.502.893/0001-36
Avenida Juracy Magalhães Junior, nº 500, Ed. Profissional JC, Sala 102, Rio Vermelho,
Salvador, Bahia, Cep 41.940-060, Tel +55 71 3565-8986 / 71 4042-2550 / 11 4130-7720
www.abdmconsultoria.com – abdm@abdmconsultoria.com





ATACADÃO DOS REMÉDIOS - FILIAL 03 - CAJAZEIRA - 1 - FOTO 1



ATACADÃO DOS REMÉDIOS - FILIAL 03 - CAJAZEIRA - 1 - FOTO 2

ABDM Consultoria e Avaliações Ltda Me – CNPJ 01.502.893/0001-36
Avenida Juracy Magalhães Junior, nº 500, Ed. Profissional JC, Sala 102, Rio Vermelho,
Salvador, Bahia, Cep 41.940-060, Tel +55 71 3565-8986 / 71 4042-2550 / 11 4130-7720
www.abdmconsultoria.com – abdm@abdmconsultoria.com



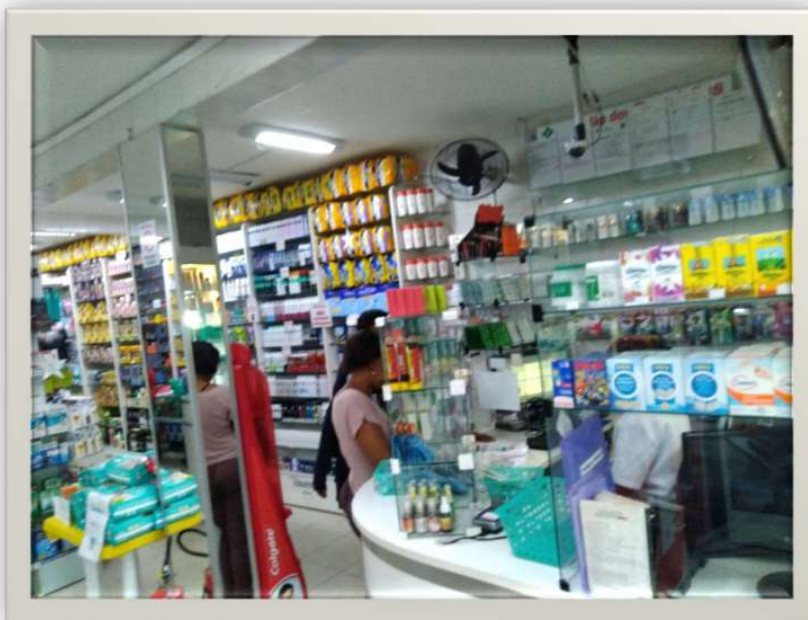

ATACADÃO DOS REMÉDIOS - FILIAL 03 - CAJAZEIRA - 1 - FOTO 3



ATACADÃO DOS REMÉDIOS - FILIAL 03 - CAJAZEIRA - 1 - FOTO 4

ABDM Consultoria e Avaliações Ltda Me – CNPJ 01.502.893/0001-36
Avenida Juracy Magalhães Junior, nº 500, Ed. Profissional JC, Sala 102, Rio Vermelho,
Salvador, Bahia, Cep 41.940-060, Tel +55 71 3565-8986 / 71 4042-2550 / 11 4130-7720
www.abdmconsultoria.com – abdm@abdmconsultoria.com





ATACADÃO DOS REMÉDIOS - FILIAL 03 - CAJAZEIRA - 1 - FOTO 5



ATACADÃO DOS REMÉDIOS - FILIAL 03 - CAJAZEIRA - 1 - FOTO 6

ABDM Consultoria e Avaliações Ltda Me – CNPJ 01.502.893/0001-36
Avenida Juracy Magalhães Junior, nº 500, Ed. Profissional JC, Sala 102, Rio Vermelho,
Salvador, Bahia, Cep 41.940-060, Tel +55 71 3565-8986 / 71 4042-2550 / 11 4130-7720
www.abdmconsultoria.com – abdm@abdmconsultoria.com





ATACADÃO DOS REMÉDIOS - FILIAL 04 - PENAMBUÉS - FOTO 1



ATACADÃO DOS REMÉDIOS - FILIAL 04 - PENAMBUÉS - FOTO 2

ABDM Consultoria e Avaliações Ltda Me – CNPJ 01.502.893/0001-36
Avenida Juracy Magalhães Junior, nº 500, Ed. Profissional JC, Sala 102, Rio Vermelho,
Salvador, Bahia, Cep 41.940-060, Tel +55 71 3565-8986 / 71 4042-2550 / 11 4130-7720
www.abdmconsultoria.com – abdm@abdmconsultoria.com



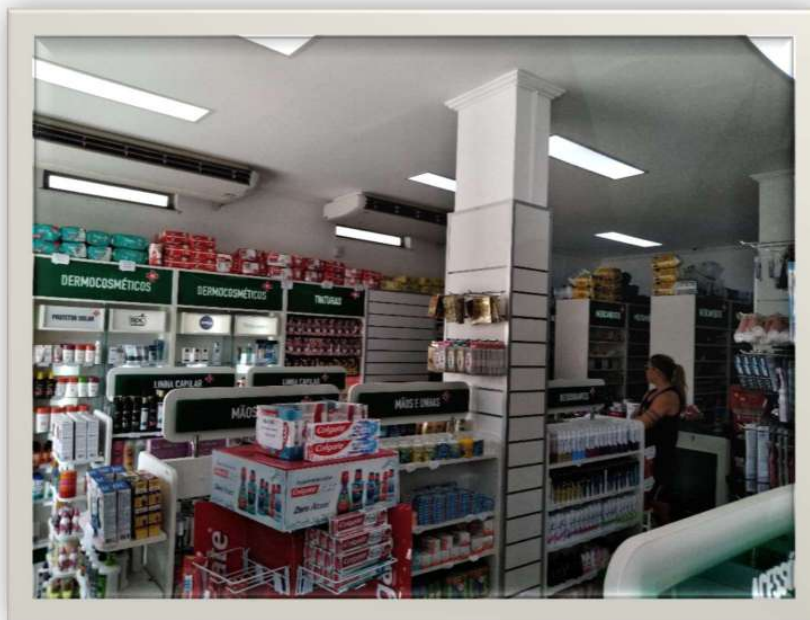

ATACADÃO DOS REMÉDIOS - FILIAL 04 - PENAMBUÉS - FOTO 3



ATACADÃO DOS REMÉDIOS - FILIAL 04 - PENAMBUÉS - FOTO 4

ABDM Consultoria e Avaliações Ltda Me – CNPJ 01.502.893/0001-36
Avenida Juracy Magalhães Junior, nº 500, Ed. Profissional JC, Sala 102, Rio Vermelho,
Salvador, Bahia, Cep 41.940-060, Tel +55 71 3565-8986 / 71 4042-2550 / 11 4130-7720
www.abdmconsultoria.com – abdm@abdmconsultoria.com





ATACADÃO DOS REMÉDIOS - FILIAL 04 - PENAMBUÉS - FOTO 5



ATACADÃO DOS REMÉDIOS - FILIAL 04 - PENAMBUÉS - FOTO 6

ABDM Consultoria e Avaliações Ltda Me – CNPJ 01.502.893/0001-36
Avenida Juracy Magalhães Junior, nº 500, Ed. Profissional JC, Sala 102, Rio Vermelho,
Salvador, Bahia, Cep 41.940-060, Tel +55 71 3565-8986 / 71 4042-2550 / 11 4130-7720
www.abdmconsultoria.com – abdm@abdmconsultoria.com





ATACADÃO DOS REMÉDIOS - FILIAL 04 - PENAMBUÉS - FOTO 7



ATACADÃO DOS REMÉDIOS - FILIAL 04 - PENAMBUÉS - FOTO 8

ABDM Consultoria e Avaliações Ltda Me – CNPJ 01.502.893/0001-36
Avenida Juracy Magalhães Junior, nº 500, Ed. Profissional JC, Sala 102, Rio Vermelho,
Salvador, Bahia, Cep 41.940-060, Tel +55 71 3565-8986 / 71 4042-2550 / 11 4130-7720
www.abdmconsultoria.com – abdm@abdmconsultoria.com





ATACADÃO DOS REMÉDIOS - FILIAL 05 - BOCA DO RIO - FOTO 1



ATACADÃO DOS REMÉDIOS - FILIAL 05 - BOCA DO RIO - FOTO 2

ABDM Consultoria e Avaliações Ltda Me – CNPJ 01.502.893/0001-36
Avenida Juracy Magalhães Junior, nº 500, Ed. Profissional JC, Sala 102, Rio Vermelho,
Salvador, Bahia, Cep 41.940-060, Tel +55 71 3565-8986 / 71 4042-2550 / 11 4130-7720
www.abdmconsultoria.com – abdm@abdmconsultoria.com





ATACADÃO DOS REMÉDIOS - FILIAL 05 - BOCA DO RIO - FOTO 3



ATACADÃO DOS REMÉDIOS - FILIAL 05 - BOCA DO RIO - FOTO 4

ABDM Consultoria e Avaliações Ltda Me – CNPJ 01.502.893/0001-36
Avenida Juracy Magalhães Junior, nº 500, Ed. Profissional JC, Sala 102, Rio Vermelho,
Salvador, Bahia, Cep 41.940-060, Tel +55 71 3565-8986 / 71 4042-2550 / 11 4130-7720
www.abdmconsultoria.com – abdm@abdmconsultoria.com





ATACADÃO DOS REMÉDIOS - FILIAL 05 - BOCA DO RIO - FOTO 5



ATACADÃO DOS REMÉDIOS - FILIAL 05 - BOCA DO RIO - FOTO 6

ABDM Consultoria e Avaliações Ltda Me – CNPJ 01.502.893/0001-36
Avenida Juracy Magalhães Junior, nº 500, Ed. Profissional JC, Sala 102, Rio Vermelho,
Salvador, Bahia, Cep 41.940-060, Tel +55 71 3565-8986 / 71 4042-2550 / 11 4130-7720
www.abdmconsultoria.com – abdm@abdmconsultoria.com





ATACADÃO DOS REMÉDIOS - FILIAL 05 - BOCA DO RIO - FOTO 7



ATACADÃO DOS REMÉDIOS - FILIAL 06 - ITAPUÃ - 2 - FOTO 1

ABDM Consultoria e Avaliações Ltda Me – CNPJ 01.502.893/0001-36
Avenida Juracy Magalhães Junior, nº 500, Ed. Profissional JC, Sala 102, Rio Vermelho,
Salvador, Bahia, Cep 41.940-060, Tel +55 71 3565-8986 / 71 4042-2550 / 11 4130-7720
www.abdmconsultoria.com – abdm@abdmconsultoria.com





ATACADÃO DOS REMÉDIOS - FILIAL 06 - ITAPUÃ - 2 - FOTO 2



ATACADÃO DOS REMÉDIOS - FILIAL 06 - ITAPUÃ - 2 - FOTO 3

ABDM Consultoria e Avaliações Ltda Me – CNPJ 01.502.893/0001-36
Avenida Juracy Magalhães Junior, nº 500, Ed. Profissional JC, Sala 102, Rio Vermelho,
Salvador, Bahia, Cep 41.940-060, Tel +55 71 3565-8986 / 71 4042-2550 / 11 4130-7720
www.abdmconsultoria.com – abdm@abdmconsultoria.com





ATACADÃO DOS REMÉDIOS - FILIAL 06 - ITAPUÃ - 2 - FOTO 4



ATACADÃO DOS REMÉDIOS - FILIAL 06 - ITAPUÃ - 2 - FOTO 5

ABDM Consultoria e Avaliações Ltda Me – CNPJ 01.502.893/0001-36
Avenida Juracy Magalhães Junior, nº 500, Ed. Profissional JC, Sala 102, Rio Vermelho,
Salvador, Bahia, Cep 41.940-060, Tel +55 71 3565-8986 / 71 4042-2550 / 11 4130-7720
www.abdmconsultoria.com – abdm@abdmconsultoria.com





ATACADÃO DOS REMÉDIOS - FILIAL 06 - ITAPUÃ - 2 - FOTO 6



ATACADÃO DOS REMÉDIOS - FILIAL 06 - ITAPUÃ - 2 - FOTO 7

ABDM Consultoria e Avaliações Ltda Me – CNPJ 01.502.893/0001-36
Avenida Juracy Magalhães Junior, nº 500, Ed. Profissional JC, Sala 102, Rio Vermelho,
Salvador, Bahia, Cep 41.940-060, Tel +55 71 3565-8986 / 71 4042-2550 / 11 4130-7720
www.abdmconsultoria.com – abdm@abdmconsultoria.com





ATACADÃO DOS REMÉDIOS - FILIAL 06 - ITAPUÃ - 2 - FOTO 8

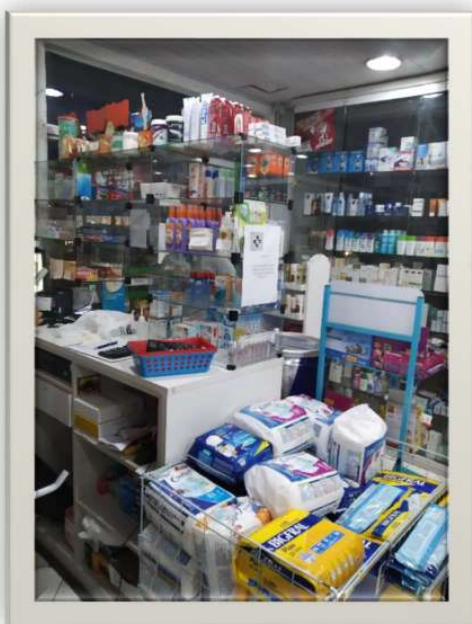

ATACADÃO DOS REMÉDIOS - FILIAL 06 - ITAPUÃ - 2 - FOTO 9

ABDM Consultoria e Avaliações Ltda Me – CNPJ 01.502.893/0001-36
Avenida Juracy Magalhães Junior, nº 500, Ed. Profissional JC, Sala 102, Rio Vermelho,
Salvador, Bahia, Cep 41.940-060, Tel +55 71 3565-8986 / 71 4042-2550 / 11 4130-7720
www.abdmconsultoria.com – abdm@abdmconsultoria.com



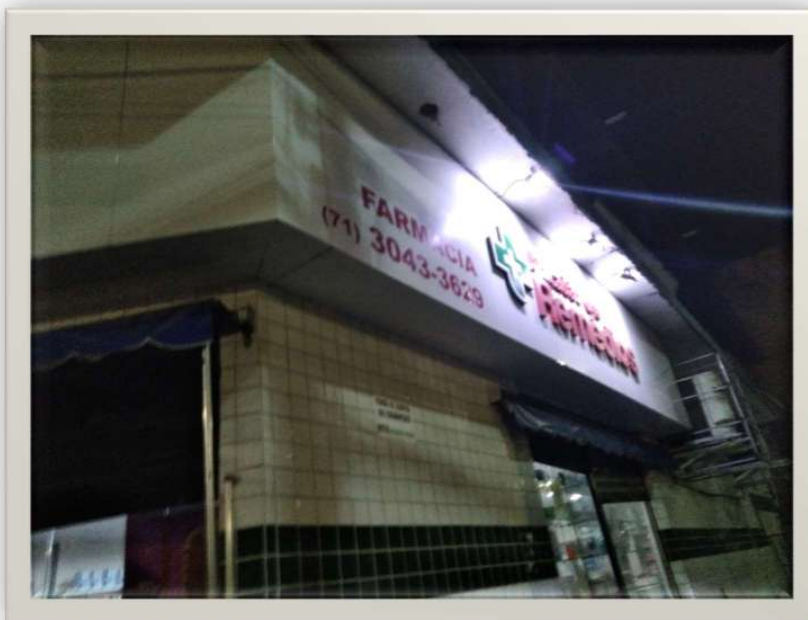

ATACADÃO DOS REMÉDIOS - FILIAL 07 - SÃO CRISTÓVÃO - FOTO 1



ATACADÃO DOS REMÉDIOS - FILIAL 07 - SÃO CRISTÓVÃO - FOTO 2

ABDM Consultoria e Avaliações Ltda Me – CNPJ 01.502.893/0001-36
Avenida Juracy Magalhães Junior, nº 500, Ed. Profissional JC, Sala 102, Rio Vermelho,
Salvador, Bahia, Cep 41.940-060, Tel +55 71 3565-8986 / 71 4042-2550 / 11 4130-7720
www.abdmconsultoria.com – abdm@abdmconsultoria.com





ATACADÃO DOS REMÉDIOS - FILIAL 07 - SÃO CRISTÓVÃO - FOTO 3



ATACADÃO DOS REMÉDIOS - FILIAL 07 - SÃO CRISTÓVÃO - FOTO 4

ABDM Consultoria e Avaliações Ltda Me – CNPJ 01.502.893/0001-36
Avenida Juracy Magalhães Junior, nº 500, Ed. Profissional JC, Sala 102, Rio Vermelho,
Salvador, Bahia, Cep 41.940-060, Tel +55 71 3565-8986 / 71 4042-2550 / 11 4130-7720
www.abdmconsultoria.com – abdm@abdmconsultoria.com





ATACADÃO DOS REMÉDIOS - FILIAL 07 - SÃO CRISTÓVÃO - FOTO 5

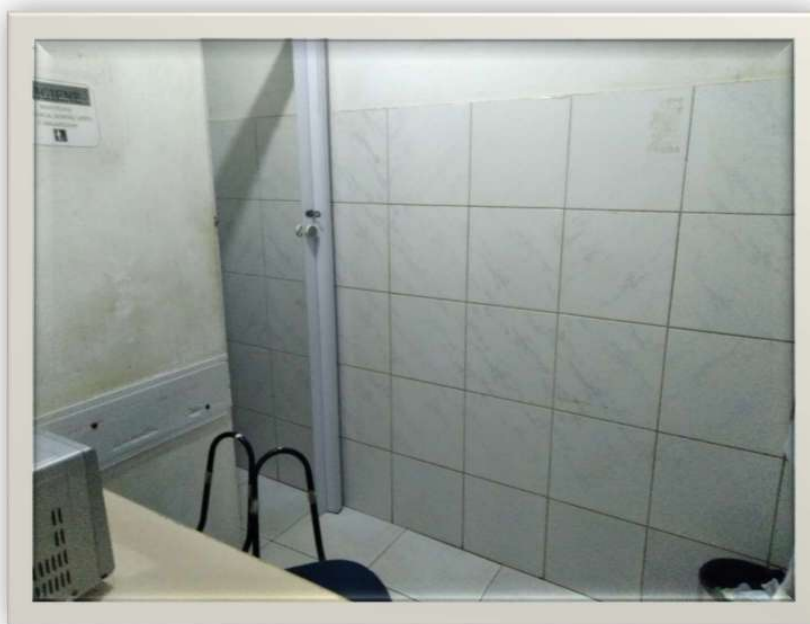

ATACADÃO DOS REMÉDIOS - FILIAL 07 - SÃO CRISTÓVÃO - FOTO 6

ABDM Consultoria e Avaliações Ltda Me – CNPJ 01.502.893/0001-36
Avenida Juracy Magalhães Junior, nº 500, Ed. Profissional JC, Sala 102, Rio Vermelho,
Salvador, Bahia, Cep 41.940-060, Tel +55 71 3565-8986 / 71 4042-2550 / 11 4130-7720
www.abdmconsultoria.com – abdm@abdmconsultoria.com





ATACADÃO DOS REMÉDIOS - FILIAL 08 - LAPA - FOTO 1



ATACADÃO DOS REMÉDIOS - FILIAL 08 - LAPA - FOTO 2

ABDM Consultoria e Avaliações Ltda Me – CNPJ 01.502.893/0001-36
Avenida Juracy Magalhães Junior, nº 500, Ed. Profissional JC, Sala 102, Rio Vermelho,
Salvador, Bahia, Cep 41.940-060, Tel +55 71 3565-8986 / 71 4042-2550 / 11 4130-7720
www.abdmconsultoria.com – abdm@abdmconsultoria.com





ATACADÃO DOS REMÉDIOS - FILIAL 08 - LAPA - FOTO 3



ATACADÃO DOS REMÉDIOS - FILIAL 08 - LAPA - FOTO 4

ABDM Consultoria e Avaliações Ltda Me – CNPJ 01.502.893/0001-36
Avenida Juracy Magalhães Junior, nº 500, Ed. Profissional JC, Sala 102, Rio Vermelho,
Salvador, Bahia, Cep 41.940-060, Tel +55 71 3565-8986 / 71 4042-2550 / 11 4130-7720
www.abdmconsultoria.com – abdm@abdmconsultoria.com





ATACADÃO DOS REMÉDIOS - FILIAL 08 - LAPA - FOTO 5



ATACADÃO DOS REMÉDIOS - FILIAL 08 - LAPA - FOTO 6

ABDM Consultoria e Avaliações Ltda Me – CNPJ 01.502.893/0001-36
Avenida Juracy Magalhães Junior, nº 500, Ed. Profissional JC, Sala 102, Rio Vermelho,
Salvador, Bahia, Cep 41.940-060, Tel +55 71 3565-8986 / 71 4042-2550 / 11 4130-7720
www.abdmconsultoria.com – abdm@abdmconsultoria.com



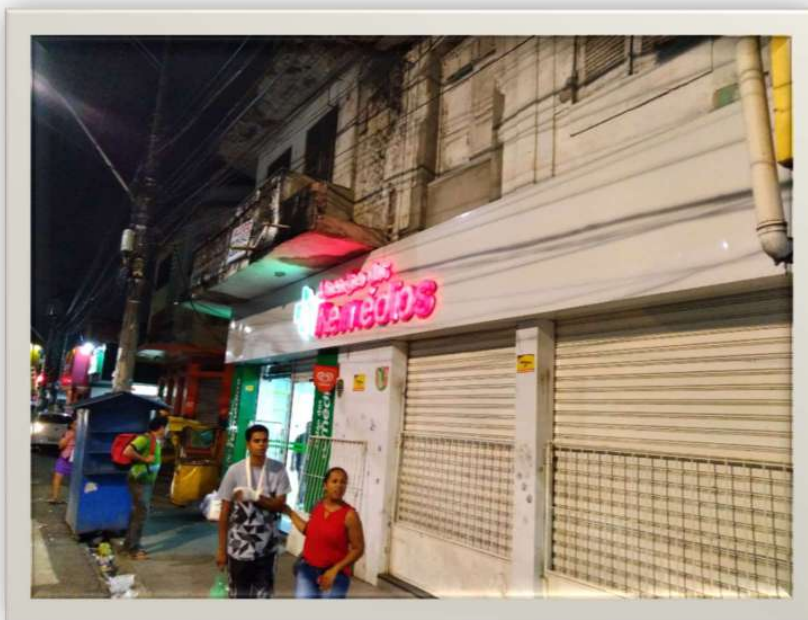

ATACADÃO DOS REMÉDIOS - FILIAL 09 - LIBERDADE - FOTO 1



ATACADÃO DOS REMÉDIOS - FILIAL 09 - LIBERDADE - FOTO 2

ABDM Consultoria e Avaliações Ltda Me – CNPJ 01.502.893/0001-36
Avenida Juracy Magalhães Junior, nº 500, Ed. Profissional JC, Sala 102, Rio Vermelho,
Salvador, Bahia, Cep 41.940-060, Tel +55 71 3565-8986 / 71 4042-2550 / 11 4130-7720
www.abdmconsultoria.com – abdm@abdmconsultoria.com





ATACADÃO DOS REMÉDIOS - FILIAL 09 - LIBERDADE - FOTO 3



ATACADÃO DOS REMÉDIOS - FILIAL 09 - LIBERDADE - FOTO 4

ABDM Consultoria e Avaliações Ltda Me – CNPJ 01.502.893/0001-36
Avenida Juracy Magalhães Junior, nº 500, Ed. Profissional JC, Sala 102, Rio Vermelho,
Salvador, Bahia, Cep 41.940-060, Tel +55 71 3565-8986 / 71 4042-2550 / 11 4130-7720
www.abdmconsultoria.com – abdm@abdmconsultoria.com





ATACADÃO DOS REMÉDIOS - FILIAL 09 - LIBERDADE - FOTO 5



ATACADÃO DOS REMÉDIOS - FILIAL 09 - LIBERDADE - FOTO 6

ABDM Consultoria e Avaliações Ltda Me – CNPJ 01.502.893/0001-36
Avenida Juracy Magalhães Junior, nº 500, Ed. Profissional JC, Sala 102, Rio Vermelho,
Salvador, Bahia, Cep 41.940-060, Tel +55 71 3565-8986 / 71 4042-2550 / 11 4130-7720
www.abdmconsultoria.com – abdm@abdmconsultoria.com





ATACADÃO DOS REMÉDIOS - FILIAL 09 - LIBERDADE - FOTO 7



ATACADÃO DOS REMÉDIOS - FILIAL 09 - LIBERDADE - FOTO 8

ABDM Consultoria e Avaliações Ltda Me – CNPJ 01.502.893/0001-36
Avenida Juracy Magalhães Junior, nº 500, Ed. Profissional JC, Sala 102, Rio Vermelho,
Salvador, Bahia, Cep 41.940-060, Tel +55 71 3565-8986 / 71 4042-2550 / 11 4130-7720
www.abdmconsultoria.com – abdm@abdmconsultoria.com





ATACADÃO DOS REMÉDIOS - FILIAL 10 - BARRIS - FOTO 1



ATACADÃO DOS REMÉDIOS - FILIAL 10 - BARRIS - FOTO 2

ABDM Consultoria e Avaliações Ltda Me – CNPJ 01.502.893/0001-36
Avenida Juracy Magalhães Junior, nº 500, Ed. Profissional JC, Sala 102, Rio Vermelho,
Salvador, Bahia, Cep 41.940-060, Tel +55 71 3565-8986 / 71 4042-2550 / 11 4130-7720
www.abdmconsultoria.com – abdm@abdmconsultoria.com





ATACADÃO DOS REMÉDIOS - FILIAL 11 - CAJAZEIRA - 2 - FOTO 1



ATACADÃO DOS REMÉDIOS - FILIAL 11 - CAJAZEIRA - 2 - FOTO 2

ABDM Consultoria e Avaliações Ltda Me – CNPJ 01.502.893/0001-36
Avenida Juracy Magalhães Junior, nº 500, Ed. Profissional JC, Sala 102, Rio Vermelho,
Salvador, Bahia, Cep 41.940-060, Tel +55 71 3565-8986 / 71 4042-2550 / 11 4130-7720
www.abdmconsultoria.com – abdm@abdmconsultoria.com





ATACADÃO DOS REMÉDIOS - FILIAL 11 - CAJAZEIRA - 2 - FOTO 3



ATACADÃO DOS REMÉDIOS - FILIAL 11 - CAJAZEIRA - 2 - FOTO 4

ABDM Consultoria e Avaliações Ltda Me – CNPJ 01.502.893/0001-36
Avenida Juracy Magalhães Junior, nº 500, Ed. Profissional JC, Sala 102, Rio Vermelho,
Salvador, Bahia, Cep 41.940-060, Tel +55 71 3565-8986 / 71 4042-2550 / 11 4130-7720
www.abdmconsultoria.com – abdm@abdmconsultoria.com





ATACADÃO DOS REMÉDIOS - FILIAL 11 - CAJAZEIRA - 2 - FOTO 5



ATACADÃO DOS REMÉDIOS - FILIAL 11 - CAJAZEIRA - 2 - FOTO 6

ABDM Consultoria e Avaliações Ltda Me – CNPJ 01.502.893/0001-36
Avenida Juracy Magalhães Junior, nº 500, Ed. Profissional JC, Sala 102, Rio Vermelho,
Salvador, Bahia, Cep 41.940-060, Tel +55 71 3565-8986 / 71 4042-2550 / 11 4130-7720
www.abdmconsultoria.com – abdm@abdmconsultoria.com





ATACADÃO DOS REMÉDIOS - FILIAL 12 - LAPA - FOTO 1



ATACADÃO DOS REMÉDIOS - FILIAL 12 - LAPA - FOTO 2

ABDM Consultoria e Avaliações Ltda Me – CNPJ 01.502.893/0001-36
Avenida Juracy Magalhães Junior, nº 500, Ed. Profissional JC, Sala 102, Rio Vermelho,
Salvador, Bahia, Cep 41.940-060, Tel +55 71 3565-8986 / 71 4042-2550 / 11 4130-7720
www.abdmconsultoria.com – abdm@abdmconsultoria.com



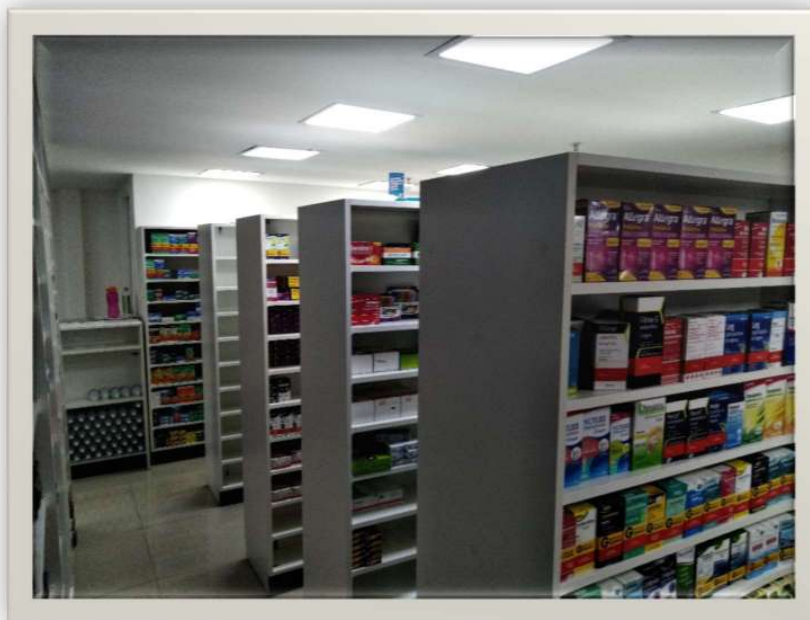

ATACADÃO DOS REMÉDIOS - FILIAL 12 - LAPA - FOTO 3



ATACADÃO DOS REMÉDIOS - FILIAL 12 - LAPA - FOTO 4

ABDM Consultoria e Avaliações Ltda Me – CNPJ 01.502.893/0001-36
Avenida Juracy Magalhães Junior, nº 500, Ed. Profissional JC, Sala 102, Rio Vermelho,
Salvador, Bahia, Cep 41.940-060, Tel +55 71 3565-8986 / 71 4042-2550 / 11 4130-7720
www.abdmconsultoria.com – abdm@abdmconsultoria.com



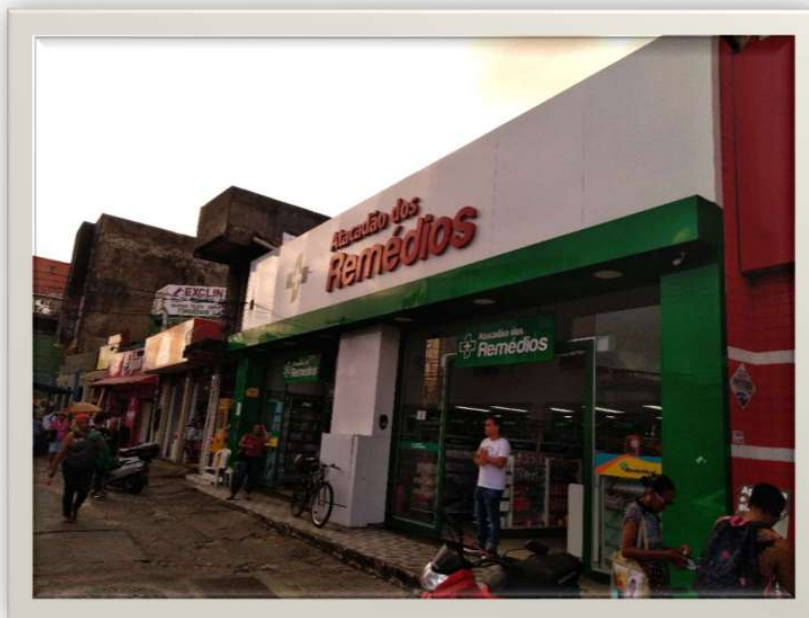

ATACADÃO DOS REMÉDIOS - FILIAL 13 - SÃO CAETANO - FOTO 1



ATACADÃO DOS REMÉDIOS - FILIAL 13 - SÃO CAETANO - FOTO 2

ABDM Consultoria e Avaliações Ltda Me – CNPJ 01.502.893/0001-36
Avenida Juracy Magalhães Junior, nº 500, Ed. Profissional JC, Sala 102, Rio Vermelho,
Salvador, Bahia, Cep 41.940-060, Tel +55 71 3565-8986 / 71 4042-2550 / 11 4130-7720
www.abdmconsultoria.com – abdm@abdmconsultoria.com





ATACADÃO DOS REMÉDIOS - FILIAL 13 - SÃO CAETANO - FOTO 3



ATACADÃO DOS REMÉDIOS - FILIAL 13 - SÃO CAETANO - FOTO 4

ABDM Consultoria e Avaliações Ltda Me – CNPJ 01.502.893/0001-36
Avenida Juracy Magalhães Junior, nº 500, Ed. Profissional JC, Sala 102, Rio Vermelho,
Salvador, Bahia, Cep 41.940-060, Tel +55 71 3565-8986 / 71 4042-2550 / 11 4130-7720
www.abdmconsultoria.com – abdm@abdmconsultoria.com





ATACADÃO DOS REMÉDIOS - FILIAL 13 - SÃO CAETANO - FOTO 5



ATACADÃO DOS REMÉDIOS - FILIAL 14 - PITUBA - FOTO 1

ABDM Consultoria e Avaliações Ltda Me – CNPJ 01.502.893/0001-36
Avenida Juracy Magalhães Junior, nº 500, Ed. Profissional JC, Sala 102, Rio Vermelho,
Salvador, Bahia, Cep 41.940-060, Tel +55 71 3565-8986 / 71 4042-2550 / 11 4130-7720
www.abdmconsultoria.com – abdm@abdmconsultoria.com





ATACADÃO DOS REMÉDIOS - FILIAL 14 - PITUBA - FOTO 2



ATACADÃO DOS REMÉDIOS - FILIAL 14 - PITUBA - FOTO 3

ABDM Consultoria e Avaliações Ltda Me – CNPJ 01.502.893/0001-36
Avenida Juracy Magalhães Junior, nº 500, Ed. Profissional JC, Sala 102, Rio Vermelho,
Salvador, Bahia, Cep 41.940-060, Tel +55 71 3565-8986 / 71 4042-2550 / 11 4130-7720
www.abdmconsultoria.com – abdm@abdmconsultoria.com





ATACADÃO DOS REMÉDIOS - FILIAL 14 - PITUBA - FOTO 4

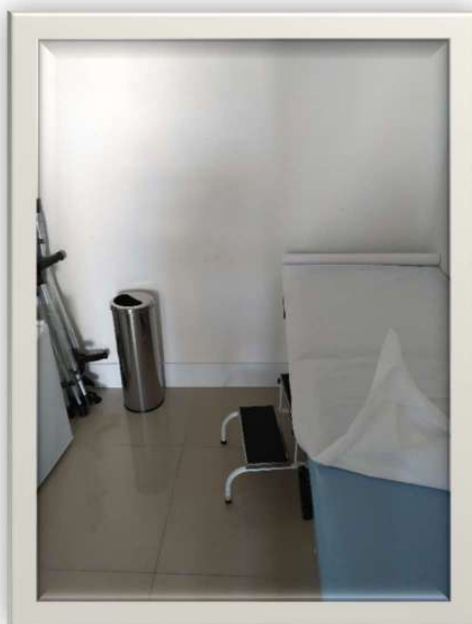

ATACADÃO DOS REMÉDIOS - FILIAL 14 - PITUBA - FOTO 5

ABDM Consultoria e Avaliações Ltda Me – CNPJ 01.502.893/0001-36
Avenida Juracy Magalhães Junior, nº 500, Ed. Profissional JC, Sala 102, Rio Vermelho,
Salvador, Bahia, Cep 41.940-060, Tel +55 71 3565-8986 / 71 4042-2550 / 11 4130-7720
www.abdmconsultoria.com – abdm@abdmconsultoria.com





ATACADÃO DOS REMÉDIOS - FILIAL 14 - PITUBA - FOTO 6



ATACADÃO DOS REMÉDIOS - FILIAL 14 - PITUBA - FOTO 7

ABDM Consultoria e Avaliações Ltda Me – CNPJ 01.502.893/0001-36
Avenida Juracy Magalhães Junior, nº 500, Ed. Profissional JC, Sala 102, Rio Vermelho,
Salvador, Bahia, Cep 41.940-060, Tel +55 71 3565-8986 / 71 4042-2550 / 11 4130-7720
www.abdmconsultoria.com – abdm@abdmconsultoria.com





ATACADÃO DOS REMÉDIOS - FILIAL 14 - PITUBA - FOTO 8



ATACADÃO DOS REMÉDIOS - FILIAL 14 - PITUBA - FOTO 9

ABDM Consultoria e Avaliações Ltda Me – CNPJ 01.502.893/0001-36
Avenida Juracy Magalhães Junior, nº 500, Ed. Profissional JC, Sala 102, Rio Vermelho,
Salvador, Bahia, Cep 41.940-060, Tel +55 71 3565-8986 / 71 4042-2550 / 11 4130-7720
www.abdmconsultoria.com – abdm@abdmconsultoria.com





ATACADÃO DOS REMÉDIOS - FILIAL 14 - PITUBA - FOTO 10



ATACADÃO DOS REMÉDIOS - FILIAL 14 - PITUBA - FOTO 11

ABDM Consultoria e Avaliações Ltda Me – CNPJ 01.502.893/0001-36
Avenida Juracy Magalhães Junior, nº 500, Ed. Profissional JC, Sala 102, Rio Vermelho,
Salvador, Bahia, Cep 41.940-060, Tel +55 71 3565-8986 / 71 4042-2550 / 11 4130-7720
www.abdmconsultoria.com – abdm@abdmconsultoria.com





ATACADÃO DOS REMÉDIOS - FILIAL 14 - PITUBA - FOTO 12



ATACADÃO DOS REMÉDIOS - FILIAL 14 - PITUBA - FOTO 13

ABDM Consultoria e Avaliações Ltda Me – CNPJ 01.502.893/0001-36
Avenida Juracy Magalhães Junior, nº 500, Ed. Profissional JC, Sala 102, Rio Vermelho,
Salvador, Bahia, Cep 41.940-060, Tel +55 71 3565-8986 / 71 4042-2550 / 11 4130-7720
www.abdmconsultoria.com – abdm@abdmconsultoria.com





ATACADÃO DOS REMÉDIOS - FILIAL 14 - PITUBA - FOTO 14

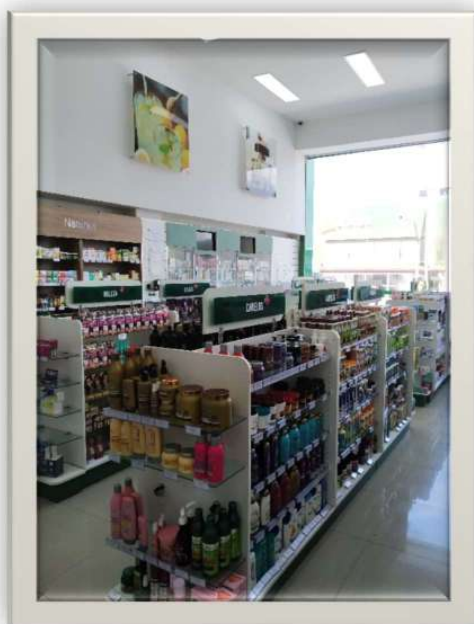

ATACADÃO DOS REMÉDIOS - FILIAL 14 - PITUBA - FOTO 15

ABDM Consultoria e Avaliações Ltda Me – CNPJ 01.502.893/0001-36
Avenida Juracy Magalhães Junior, nº 500, Ed. Profissional JC, Sala 102, Rio Vermelho,
Salvador, Bahia, Cep 41.940-060, Tel +55 71 3565-8986 / 71 4042-2550 / 11 4130-7720
www.abdmconsultoria.com – abdm@abdmconsultoria.com





ATACADÃO DOS REMÉDIOS - ESCRITÓRIO - FOTO 1



ATACADÃO DOS REMÉDIOS - ESCRITÓRIO - FOTO 2

ABDM Consultoria e Avaliações Ltda Me – CNPJ 01.502.893/0001-36
Avenida Juracy Magalhães Junior, nº 500, Ed. Profissional JC, Sala 102, Rio Vermelho,
Salvador, Bahia, Cep 41.940-060, Tel +55 71 3565-8986 / 71 4042-2550 / 11 4130-7720
www.abdmconsultoria.com – abdm@abdmconsultoria.com





ATACADÃO DOS REMÉDIOS - ESCRITÓRIO - FOTO 3



ATACADÃO DOS REMÉDIOS - ESCRITÓRIO - FOTO 4

ABDM Consultoria e Avaliações Ltda Me – CNPJ 01.502.893/0001-36
Avenida Juracy Magalhães Junior, nº 500, Ed. Profissional JC, Sala 102, Rio Vermelho,
Salvador, Bahia, Cep 41.940-060, Tel +55 71 3565-8986 / 71 4042-2550 / 11 4130-7720
www.abdmconsultoria.com – abdm@abdmconsultoria.com



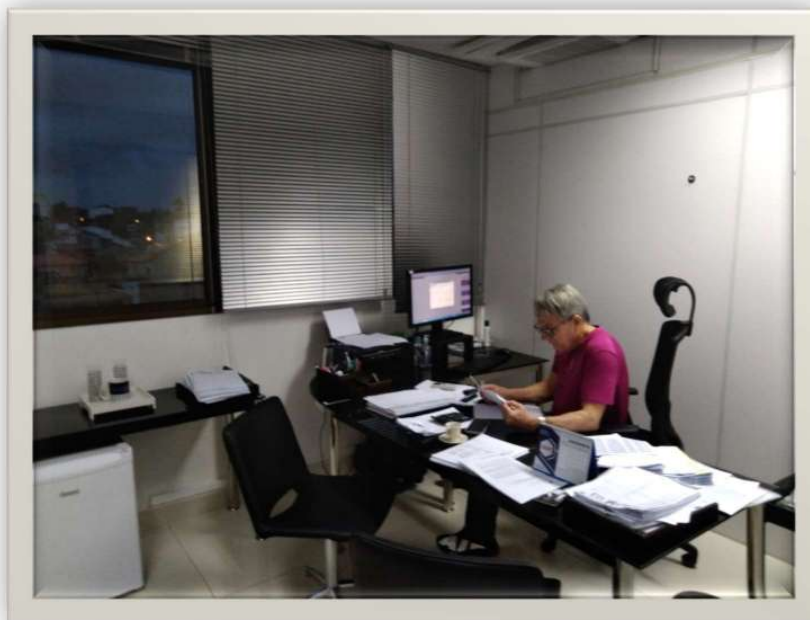

ATACADÃO DOS REMÉDIOS - ESCRITÓRIO - FOTO 5



ATACADÃO DOS REMÉDIOS - ESCRITÓRIO - FOTO 6

ABDM Consultoria e Avaliações Ltda Me – CNPJ 01.502.893/0001-36
Avenida Juracy Magalhães Junior, nº 500, Ed. Profissional JC, Sala 102, Rio Vermelho,
Salvador, Bahia, Cep 41.940-060, Tel +55 71 3565-8986 / 71 4042-2550 / 11 4130-7720
www.abdmconsultoria.com – abdm@abdmconsultoria.com





ATACADÃO DOS REMÉDIOS LTDA

Laudo de Avaliação de Bem Imóvel

***Imóvel Comercial Localizado na
Rua Hélio Machado, nº 47, Boca do Rio,
Município de Salvador***

LAUDO N° **ABDM02092019-4**



Setembro 2019

ABDM





Salvador, 2 de setembro de 2019.

ATACADÃO DOS REMÉDIOS LTDA
Avenida Dorival Caymmi, 23, Itapuã, Salvador, Bahia

Att. Sr. Helio Marcelli

Assunto: Laudo de Avaliação de Bem Imóvel

Prezados Senhores,

Em anexo, apresentamos laudo de avaliação de bem imóvel do Atacadão dos Remédios, situado na Rua Hélio Machado, nº 47, Térreo, Boca do Rio, Salvador, Bahia.

Cordiais saudações,

ABDM CONSULTORIA E AVALIAÇÕES LTDA
CNPJ 01.502.893/0001-36 / CRC-BA 006164/O-6

ABDM Consultoria e Avaliações Ltda Me – CNPJ 01.502.893/0001-36
Avenida Juracy Magalhães Junior, nº 500, Ed. Profissional JC, Sala 102, Rio Vermelho,
Salvador, Bahia, Cep 41.940-060, Tel +55 71 3565-8986 / 71 4042-2550 / 11 4130-7720
www.abdmconsultoria.com – abdm@abdmconsultoria.com





LAUDO DE AVALIAÇÃO DE IMÓVEL

SOLICITANTE: ATACADÃO DOS REMÉDIOS LTDA

TIPO DE TRABALHO: AVALIAÇÃO PARA FINS DE DETERMINAÇÃO DO VALOR JUSTO OU DE MERCADO DO IMÓVEL DO TIPO COMERCIAL, SITUADO À RUA HÉLIO MACHADO COM NÚMERO DE PORTA 47, TÉRREO, BOCA DO RIO, SALVADOR - BA.

DATA: 02/09/2019

DADOS DA EMPRESA AVALIADORA:

EMPRESA: **ABDM CONSULTORIA E AVALIAÇÕES LTDA**
CNPJ 01.502.893/0001-36 / CRC-BA 006164/O-6

ENGENHEIRO AVALIADOR : **CLAUDELINO DE JESUS VIEIRA**
ENGENHEIRO CIVIL – CREA/BA – 11.961

ABDM Consultoria e Avaliações Ltda Me – CNPJ 01.502.893/0001-36
Avenida Juracy Magalhães Junior, n° 500, Ed. Profissional JC, Sala 102, Rio Vermelho,
Salvador, Bahia, Cep 41.940-060, Tel +55 71 3565-8986 / 71 4042-2550 / 11 4130-7720
www.abdmconsultoria.com – abdm@abdmconsultoria.com





RESUMO DO IMÓVEL

01 – Proprietário do Imóvel

ATACADÃO DOS REMÉDIOS LTDA

02 – Solicitante do Laudo

ATACADÃO DOS REMÉDIOS LTDA

03 – Objetivo Resumido da Avaliação

Determinação do valor de Mercado do imóvel avaliando denominado **Loja ATACADÃO DOS REMÉDIOS, situado na Rua Hélio Machado com número de porta 47, Térreo, Boca do Rio, Salvador - BA.**

04 – Metodologia, Grau de Fundamentação e de Precisão

Utilizamos o método **Comparativo Direto de Dados de Mercado** para determinação do valor de Comercialização da parcela correspondente ao Terreno e o **Método da Quantificação de Custos** para determinação do valor de mercado das Edificações tudo de acordo com as normas brasileiras de avaliação de imóveis urbanos – NBR 14.653-2.

Terreno:

MÉTODO DIRETO COMPARATIVO DE DADOS DE MERCADO

Grau de Fundamentação – II (*)

Grau de Precisão – II (*)

Edificações:

MÉTODO DA QUANTIFICAÇÃO DE CUSTOS

Grau de Fundamentação – II (*)

Grau de Precisão – Não apurado de acordo com a NB 14.653 (*)

05 – Valor Final da Avaliação do Imóvel

Valor de Mercado

Valor do Terreno – R\$ 200.812,80

Valor das Edificações – R\$ 138.353,81

Total – R\$ 339.166,61

ABDM Consultoria e Avaliações Ltda Me – CNPJ 01.502.893/0001-36

Avenida Juracy Magalhães Junior, nº 500, Ed. Profissional JC, Sala 102, Rio Vermelho, Salvador, Bahia, Cep 41.940-060, Tel +55 71 3565-8986 / 71 4042-2550 / 11 4130-7720
www.abdmconsultoria.com – abdm@abdmconsultoria.com





06 – Data da Vistoria do Imóvel

26 à 30/08/2019

07 – Data Base do Laudo

02/09/2019

08 – Qualificação Legal Completa e Assinatura do Responsável

ABDM CONSULTORIA E AVALIAÇÕES LTDA
CNPJ 01.502.893/0001-36 / CRC-BA 006164/O-6

Engenheiro Avaliador:

CLAUDELINO DE JESUS VIEIRA
CPF 076.548.395-53
ENGENHEIRO CIVIL
CREA / BA – 11.961

ABDM Consultoria e Avaliações Ltda Me – CNPJ 01.502.893/0001-36
Avenida Juracy Magalhães Junior, n° 500, Ed. Profissional JC, Sala 102, Rio Vermelho,
Salvador, Bahia, Cep 41.940-060, Tel +55 71 3565-8986 / 71 4042-2550 / 11 4130-7720
www.abdmconsultoria.com – abdm@abdmconsultoria.com





ÍNDICE

1.1	INTERESSADO.....	7
1.2	OBJETIVO.....	7
2.0	DESCRIPTIVO DO IMÓVEL.....	7
4.0	MEMÓRIA DE CÁLCULO /JUSTIFICATIVAS/ RESULTADOS	8
4.1	METODOLOGIA EMPREGADA	8
5.0	PESQUISA DE MERCADO.....	9
5.0	CONCLUSÃO - VALOR DE COMERCIALIZAÇÃO.....	15
6.0	CONCLUSÃO.....	19

ABDM Consultoria e Avaliações Ltda Me – CNPJ 01.502.893/0001-36

Avenida Juracy Magalhães Junior, n° 500, Ed. Profissional JC, Sala 102, Rio Vermelho,
Salvador, Bahia, Cep 41.940-060, Tel +55 71 3565-8986 / 71 4042-2550 / 11 4130-7720
www.abdmconsultoria.com – abdm@abdmconsultoria.com





1.1 INTERESSADO

ATACADÃO DOS REMÉDIOS LTDA, Inscrito no Cadastro Nacional da Pessoa Jurídica sob o nº 04.020.620/0001-43, com sede na Avenida Dorival Caymmi, 23, Itapuã, Município de Salvador, Estado da Bahia.

1.2 OBJETIVO

Determinação do valor justo ou de Mercado do imóvel situado à situado na Rua Hélio Machado com número de porta 47, Térreo, Boca do Rio, Salvador - BA.

2.0 DESCRITIVO DO IMÓVEL

Imóvel comercial, localizado em zona urbana, tipo loja, pavimento térreo do número de porta 47 da Rua Hélio Machado, esquina com a Rua Eduardo Campos, no Bairro Boca do Rio, com sanitário, copa e sala de apoio.

Padrão normal de acabamento e bom estado de conservação.

Área total do Terreno – 128 m²

Área total de construção – 100 m²

Características Gerais do Entorno

- **Infraestrutura Urbana**

É dotada de infraestrutura que normalmente serve às áreas urbanas, assim como rede de água potável, esgotamento sanitário, telefone, internet, passeio, pavimentação, energia elétrica, iluminação pública, drenagem de águas pluviais, transporte coletivo e coleta de lixo.

- **Polos Atrativos**

Área comercial e residencial, rua principal e acesso aos bairros Boca do Rio, Armação e Imbui. Igrejas, bancos, restaurantes, escritórios diversos, supermercados e comércio varejista.

ABDM Consultoria e Avaliações Ltda Me – CNPJ 01.502.893/0001-36

Avenida Juracy Magalhães Junior, nº 500, Ed. Profissional JC, Sala 102, Rio Vermelho, Salvador, Bahia, Cep 41.940-060, Tel +55 71 3565-8986 / 71 4042-2550 / 11 4130-7720
www.abdmconsultoria.com – abdm@abdmconsultoria.com





- Limitantes Geral do Edifício

Na Rua Hélio Machado, limita-se na frente com a loja comercial Tok Essências e Ervas, sem número de porta visível, na lateral direita com edifício com as Lojas Honda Bavimotos e Drogarias Mult Econômica, sem número de porta visível, na lateral esquerda com Rua Eduardo Campos.

Características Gerais dos Imóveis

- Estrutura em concreto armado e alvenaria de tijolo.
- Laje concreto e forro em PVC.
- Paredes internas: em alvenaria de bloco cerâmico e tijolo
- Portas de acesso principal em vidro temperado. Esquadria de banheiro em basculante de alumínio e vidro. Porta da sala e banheiro em madeira compensada lisa.
- Piso cerâmico padrão normal.
- Banheiros revestidos com azulejo na cor branca, lavatórios e peças sanitárias em louça branca.
- Instalações elétricas com lâmpadas fluorescentes e fiação embutida.
- Instalações de ar condicionados, elétricas, sob lajes de teto.

Situação Legal

Registrado no Cartório do 7º Ofício de Registro de Imóveis da Bahia, sob a matrícula nº 46.097.

4.0 MEMÓRIA DE CÁLCULO /JUSTIFICATIVAS/ RESULTADOS

4.1 METODOLOGIA EMPREGADA

Utilizamos o **Método Direto Comparativo de Dados de Mercado** para determinação do valor de mercado de **COMERCIALIZAÇÃO** do Terreno e o **Método da Quantificação de Custos** para determinação do valor de mercado da Edificações, tudo conforme definições da NBR 14653-2.

No método **DCDM – Direto Comparativo de Dados de Mercado**, consiste em determinar o valor de um imóvel, fazendo-se a comparação com outros que, possuam características semelhantes, estando situados nas redondezas. Este processo permite, como se vê, a determinação direta e imediata do valor do imóvel.

ABDM Consultoria e Avaliações Ltda Me – CNPJ 01.502.893/0001-36

Avenida Juracy Magalhães Junior, nº 500, Ed. Profissional JC, Sala 102, Rio Vermelho, Salvador, Bahia, Cep 41.940-060, Tel +55 71 3565-8986 / 71 4042-2550 / 11 4130-7720
www.abdmconsultoria.com – abdm@abdmconsultoria.com



Ressalta-se inicialmente, que esse método exige pesquisa bastante confiável de informações para confronto, mediante as quais se possa estabelecer uma sólida relação que permita uma base unitária para fixar o valor procurado.

É necessário também que esses preços se refiram a propriedades homogêneas em suas principais características, e, portanto, comparáveis com o imóvel objeto da avaliação.

Na aplicação do Método Comparativo, para avaliação de um imóvel, as Normas da ABNT recomendam expressa caracterização de cada um dos elementos que contribuem para formar a convicção do valor, impondo ainda assegurar-se a confiabilidade dos elementos utilizados e dispensar-se a tais elementos um tratamento de homogeneização que possibilite conferir aos mesmos, equivalência de situação, equivalência de características, equivalência no tempo e equivalência financeira.

No caso de unidades padronizadas, tais como apartamentos, escritórios, justifica-se o uso do Método Comparativo porque as avaliações assim desenvolvidas podem fornecer resultados seguros, em virtude de dependerem de menor número de variáveis, especialmente por excluírem a necessidade de considerar as parcelas relativas à "vantagem da coisa feita" ou "fator de Comercialização" que, embora de procedência reconhecida, ainda dão margem a controvérsias.

5.0 PESQUISA DE MERCADO

Esta se embasou na coleta de informações junto a corretores atuantes no mercado local, jornais e site da internet obtendo-se um número de elementos de dados de mercado em oferta e transacionados compondo a amostra atendendo assim os preceitos contidos na **NBR 14.653**.

TRATAMENTO DOS DADOS

Este se deu através do **tratamento matemático-estatístico dos elementos**, sustentado pelo valor médio apurado dos imóveis que compuseram a amostra.

DETERMINAÇÃO DAS VARIÁVEIS

Considerando as características do bem avaliando e dos dados referenciais no contexto individual e urbano, foram definidas as seguintes variáveis, num total de **13 (treze)**, e que pela modelagem da curva se apresentaram como os mais representativos para explicar o comportamento do valor unitário básico de MERCADO na região:

ABDM Consultoria e Avaliações Ltda Me – CNPJ 01.502.893/0001-36

Avenida Juracy Magalhães Junior, nº 500, Ed. Profissional JC, Sala 102, Rio Vermelho, Salvador, Bahia, Cep 41.940-060, Tel +55 71 3565-8986 / 71 4042-2550 / 11 4130-7720
www.abdmconsultoria.com – abdm@abdmconsultoria.com



**Dependente****Valor unitário**

Expresso em R\$/m², correspondendo ao valor por metro quadrado dos imóveis pesquisados.

Independentes**Área Total**

Variável quantitativa.

Expressa em metros quadrados (m²) relativamente à Área Total de cada um dos imóveis pesquisados.

Vocação

Variável qualitativa definida por códigos alocados que caracteriza o potencial de ocupação indicado pela vizinhança imediata ao imóvel:

- 3 - Comercial;
- 2 - Residencial Multifamiliar / Unifamiliar;
- 1 - Industrial

Infraestrutura

Variável qualitativa definida pela infraestrutura existente na região do entorno do elemento pesquisado (água encanada, rede de energia, rede telefônica, rede de saneamento básico, Pavimentação, transporte público próximo, segurança pública e saúde pública), além da distância aos pontos de melhor atratividade da região (proximidade ao centro comercial, rodovias que passam pela cidade, rodoviárias e ferrovias, centros de abastecimentos, escolas e creches).

Mínima – 1 (rede de água e esgoto, rede elétrica e telefônica, saneamento básico)

Parcial ou Completa – 2

DATA

Variável temporal referente ao mês em que os elementos foram pesquisados.

Data 26 – Agosto/2019

Data 30- Agosto/2019

ABDM Consultoria e Avaliações Ltda Me – CNPJ 01.502.893/0001-36

Avenida Juracy Magalhães Junior, n° 500, Ed. Profissional JC, Sala 102, Rio Vermelho, Salvador, Bahia, Cep 41.940-060, Tel +55 71 3565-8986 / 71 4042-2550 / 11 4130-7720
www.abdmconsultoria.com – abdm@abdmconsultoria.com





Gleba / Lote

Variável qualitativa, utilizado a dicotomia para classificação de acordo com o tamanho do elemento pesquisado.

Gleba – 1 (Terrenos maiores do que 11.000,00 m²)

Lote – 2 (Terrenos menores do que 10.999,99 m²)

Topografia

Variável qualitativa, utilizado a dicotomia para classificação de acordo com o relevo do terreno do elemento pesquisado.

Favorável a implantação – 2

Active/ Declive – 1

Normativamente considerando-se o número de variáveis independentes adotadas no modelo, igual a **13 (treze)** e a quantidade de dados do modelo, atende-se plenamente à condição de que a quantidade mínima de dados de mercado, efetivamente utilizados.

Para atender ao grau de fundamentação III, **N (número de dados)** deverá ser igual ou superior a **6 (K +1)**, onde **K** é o número de variáveis independentes adotadas no modelo. Assim temos:

$$N = 6 * (K + 1)$$

$$N = 6 * (6 + 1) = 84$$

49> 84 Atendeu ao Grau III

DETERMINAÇÃO DOS VALORES DE COMERCIALIZAÇÃO

Data de Referência:

Segunda, 02 de setembro de 2019.

Informações Complementares:

- Número de variáveis: 13
- Número de variáveis consideradas: 13

Resultados Estatísticos:

- Coeficiente de Correlação: 0,9489060 / 0,9326795
- Coeficiente Determinação: 0,9004226
- Fisher-Snedecor: 63,30

ABDM Consultoria e Avaliações Ltda Me – CNPJ 01.502.893/0001-36

Avenida Juracy Magalhães Junior, n° 500, Ed. Profissional JC, Sala 102, Rio Vermelho, Salvador, Bahia, Cep 41.940-060, Tel +55 71 3565-8986 / 71 4042-2550 / 11 4130-7720
www.abdmconsultoria.com – abdm@abdmconsultoria.com





- Significância modelo: 0,01

Durbin-Watson:

1,78 - Data do evento
Não auto-regressão 90%

Normalidade dos resíduos:

- 71% dos resíduos situados entre -1 e + 1 s
- 87% dos resíduos situados entre -1,64 e + 1,64 s
- 95% dos resíduos situados entre -1,96 e + 1,96 s

Outliers do Modelo: 2

<u>Variáveis</u>	<u>Equação</u>	<u>t-Observado</u>	<u>Sig.</u>
• Área Total (m ²)	x ²	-2,58	1,36
• Infraestrutura	x	6,71	0,01
• Vocação	x ²	5,03	0,01
• Data do evento	x ²	4,66	0,01
• Gleba / Lote	x	2,92	0,57
• Topografia	x	2,87	0,64

Equação de Regressão - Direta:

Valor Venda (R\$/m²) = e^(+1,179702202 -1,470845716E-010 * Área Total (m²)² +1,131199344 * Infraestrutura +0,1347964849 * Vocação² +0,004926765103 * Data do evento² +0,4790686443 * Gleba / Lote +0,5219340327 * Topografia)

Correlações entre variáveis Isoladas Influência

• Área Total (m ²)		
Infraestrutura	-0,21	0,19
Vocação	-0,07	0,29
Data do evento	0,20	0,35
Gleba / Lote	-0,50	0,20
Topografia	-0,35	0,11
Valor Venda (R\$/m ²)	-0,39	0,37
• Infraestrutura		
Vocação	0,41	0,26
Data do evento	-0,05	0,52

ABDM Consultoria e Avaliações Ltda Me – CNPJ 01.502.893/0001-36

Avenida Juracy Magalhães Junior, n° 500, Ed. Profissional JC, Sala 102, Rio Vermelho, Salvador, Bahia, Cep 41.940-060, Tel +55 71 3565-8986 / 71 4042-2550 / 11 4130-7720
www.abdmconsultoria.com – abdm@abdmconsultoria.com





Gleba / Lote	0,13	0,50
Topografia	0,60	0,08
Valor Venda (R\$/m ²)	0,74	0,72
• Vocação		
Data do evento	0,23	0,19
Gleba / Lote	0,24	0,11
Topografia	0,37	0,23
Valor Venda (R\$/m ²)	0,66	0,61
• Data do evento		
Gleba / Lote	-0,04	0,29
Topografia	0,05	0,14
Valor Venda (R\$/m ²)	0,26	0,58
• Gleba / Lote		
Topografia	0,52	0,23
Valor Venda (R\$/m ²)	0,50	0,41
• Topografia		
Valor Venda (R\$/m ²)	0,75	0,41

Explicações :

Coefficiente de Determinação = 0,9004226

Em função das variáveis independentes eleitas, consideradas como as mais representativas para a amostra em estudo, o coeficiente calculado indica o potencial explicativo dessas sobre a dependente, restando um percentual de **9,9578 %** não explicado, causado por outras variáveis e pela aleatoriedade amostral.

F SNEDECOR: 63,30

Confiabilidade mínima: 0,99

Significância: 0,01

Testada a hipótese nula de não representatividade do modelo para explicação do fenômeno, a mesma foi rejeitada ao nível igual a 0,01%, tendo em vista que a estatística f situa-se superior ao respectivo ponto crítico tabelado.

Desta forma conclui-se pela homocedasticidade do modelo, independência e não auto regressão.

Teste de hipótese nula dos regressores

ABDM Consultoria e Avaliações Ltda Me – CNPJ 01.502.893/0001-36

Avenida Juracy Magalhães Junior, n° 500, Ed. Profissional JC, Sala 102, Rio Vermelho, Salvador, Bahia, Cep 41.940-060, Tel +55 71 3565-8986 / 71 4042-2550 / 11 4130-7720
www.abdmconsultoria.com – abdm@abdmconsultoria.com



Foram rejeitadas todas as hipóteses de que os estimadores dos parâmetros não seriam representativos em função dos níveis de confiabilidade das variáveis, como acima demonstrado.

Normalidade dos resíduos

Observa-se que **71 % dos resíduos** encontram-se no **intervalo +/- 1**, **87 %** no intervalo **+/- 1,64** e **95 %** no intervalo **+/- 1,96**, sinalizando uma **distribuição normal** para os erros aleatórios do modelo.

Exame da Multicolinearidade

Não há indícios da presença do fenômeno.

Intervalo de confiança

Tendo em vista que a **distribuição normal** aderiu ao modelo, estabeleceu-se um **intervalo de confiança máximo de 80%**, utilizando-se da **distribuição "T" de Student**.

Gráfico de Apuração do Valor Médio

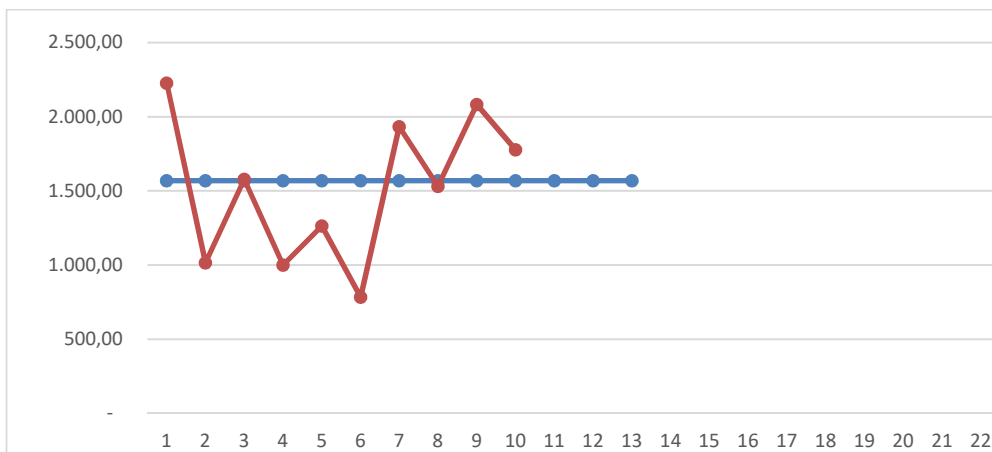

O Valor médio apurado dentre as 13 (treze) amostras de mercado para terrenos é de R\$ 1.568,85 por m².

ABDM Consultoria e Avaliações Ltda Me – CNPJ 01.502.893/0001-36

Avenida Juracy Magalhães Junior, n° 500, Ed. Profissional JC, Sala 102, Rio Vermelho, Salvador, Bahia, Cep 41.940-060, Tel +55 71 3565-8986 / 71 4042-2550 / 11 4130-7720
www.abdmconsultoria.com – abdm@abdmconsultoria.com





5.0 CONCLUSÃO - VALOR DE COMERCIALIZAÇÃO

Informações Complementares:

Logradouro: RUA HÉLIO MACHADO, Nº 47 - TÉRREO
Bairro: BOCA DO RIO
Município: SALVADOR
UF: BA

Terreno:

Dados do Imóvel Avaliando:

- Área Total (m²) = 128
- Infraestrutura = 2,00
- Vocação = 3,00
- Data do evento = 14,00
- Gleba / Lote = 2,00
- Topografia = 2

Valores da Moda para Nível de Confiança de 80%

- Valor Unitário
- Médio = 1.568,85
- Mínimo (19,51%) = 1.262,77
- Máximo (24,24%) = 1.949,14
- Valor Total
- Médio = 200.812,80
- Mínimo = 161.634,56
- Máximo = 249.489,92

Campo de Arbítrio:

Conforme Anexo A-5 da NBR 14.653 corresponde à semi-amplitude de 15 % em torno da estimativa pontual adotada. No imóvel avaliado adotamos o intervalo entorno do valor médio encontrado nos cálculos inferenciais, logo teremos os seguintes valores;

Limite Inferior – R\$/m² - 1.262,77 – R\$ 161.634,56
Limite Superior – R\$ /m² - 1.949,14 – R\$ 249.489,92

O avaliador optou pelo valor médio do Intervalo de Confiança, ou seja, R\$/m²- 1.568,85, correspondendo a R\$ 200.812,80 (duzentos mil, oitocentos e doze reais, e oitenta centavos).

Utilizamos o valor médio em função da liquidez do avaliando.

ABDM Consultoria e Avaliações Ltda Me – CNPJ 01.502.893/0001-36

Avenida Juracy Magalhães Junior, nº 500, Ed. Profissional JC, Sala 102, Rio Vermelho, Salvador, Bahia, Cep 41.940-060, Tel +55 71 3565-8986 / 71 4042-2550 / 11 4130-7720
www.abdmconsultoria.com – abdm@abdmconsultoria.com



Edificações:

Utilizando o Método da Quantificação de Custos, conforme planilha, onde foi arbitrado o fator de comercialização para imóveis do tipo Comercial (*) na região de Salvador o valor de 1,0.

O CUB - Custo Unitário Básico do SINDUSCON BA para imóveis do tipo Comercial, (CSL-8 - Comercial Salas e Lojas), em Julho/2019 correspondente a **R\$/m2 – 1.442,59**.
Arbitrado o fator de Comercialização em 1,0

SINDUSCON-BA **CUSTO UNITÁRIO BÁSICO - CONSTRUÇÃO CIVIL (NBR 12.721:2006 - CUB 2006)**
MÊS: JULHO ANO: 2019

Os valores abaixo referem-se aos Custos Unitários Básicos de Construção (CUB/m²), calculados de acordo com a Lei Fed. nº 4.591, de 16/12/64 e com a Norma Técnica NBR 12.721:2006 da Associação Brasileira de Normas Técnicas (ABNT) e são correspondentes ao mês de **JULHO/2019**.

Estes custos unitários foram calculados conforme disposto na ABNT NBR 12.721:2006, com base em novos projetos, novos memoriais descritivos e novos critérios de orçamentação e, portanto, constituem nova série histórica de custos unitários, não comparáveis com a anterior, com a designação de CUB/2006*.

Na formação destes custos unitários básicos não foram considerados os seguintes itens, que devem ser levados em conta na determinação dos preços por metro quadrado de construção, de acordo com o estabelecido no projeto e especificações correspondentes a cada caso particular: fundações, submuros, paredes-diafragma, tirantes, rebaimento de lençol freático; elevadores; equipamentos e instalações, tais como: fogões, aquecedores, bombas de recalque, incineração, ar-condicionado, calefação, ventilação e exaustão, outros; playground (quando não classificado como área construída); obras e serviços complementares; urbanização, recreação (piscinas, campos de esporte), arborização, instalação e regulamentação do condomínio; e outros serviços (que devem ser discriminados no Anexo A - quadro III); impostos, taxas e emolumentos cartoriais; projetos: projetos arquitetônicos, projeto estrutural, projeto de instalação, projetos especiais; remuneração do construtor; remuneração do incorporador.

Valores em R\$/m²

PROJETOS - PADRÃO RESIDENCIAIS

R-1 - Residencial / 1 Pavimento PP-4 - Prédio Popular / 4 Pavimentos PIS - Projeto Interesse Social
R-8 - Residencial / 8 Pavimentos
R-16 - Residencial / 16 Pavimentos

PADRÃO BAIXO				PADRÃO NORMAL				PADRÃO ALTO			
Tipo	R\$	Variação		Tipo	R\$	Variação		Tipo	R\$	Variação	
R-1	1.522,63	0,08%		R-1	1.807,05	0,10%		R-1	2.143,77	0,10%	
PP-4	1.301,60	0,09%		PP-4	1.708,41	0,08%		R-8	1.710,83	0,08%	
R-8	1.235,30	0,09%		R-8	1.442,59	0,09%		R-16	1.810,65	0,08%	
PIS	963,38	0,09%		R-16	1.386,29	0,09%					

PROJETOS - PADRÃO COMERCIAIS

CAL-8 - Comercial Andares Livres / 8 Pavimentos CSL-8 - Comercial Salas e Lojas / 8 Pavimentos
CSL-16 - Comercial Salas e Lojas / 16 Pavimentos

PADRÃO NORMAL				PADRÃO ALTO			
Tipo	R\$	Variação		Tipo	R\$	Variação	
CAL-8	1.648,78	0,09%		CAL-8	1.741,38	0,08%	
CSL-8	1.433,75	0,08%		CSL-8	1.543,38	0,08%	
CSL-16	1.898,86	0,08%		CSL-16	2.044,01	0,08%	

PROJETOS - PADRÃO GALPÃO INDUSTRIAL (GI) E RESIDÊNCIA POPULAR (RP1Q)

Tipo	R\$	Variação	Tipo	R\$	Variação
GI	785,99	0,24%	RP1Q	1.458,94	0,25%

Variação do CUB/m² - Projeto-padrão RS-N

Projeto-Padrão RS - Julho/2019
Variação em Julho/2019 = +0,09 %
Índice = 203,35 (base fev/07=100)

CUSTO UNITÁRIO BÁSICO DE CONSTRUÇÃO (CUB/m²) - SINDUSCON-BA

Nota Técnica - Custo Unitário Básico de Construção (CUB/m²)

Tendo em vista a publicação da NBR 12.721:2006, os Custos Unitários Básicos por metro quadrado de construção passaram, a partir do CUB de fevereiro/07, a ser calculados tendo como base um lote de insumos mais atualizado, condizentes com os padrões atuais de construção das edificações, além de novos projetos-padrão. Assim, cumprindo a determinação do artigo 54 da Lei 4.591/64, o SINDUSCON-BA está processando o cálculo do CUB/m² utilizando esta nova metodologia (NBR 12.721:2006). Essa atualização alterou os valores absolutos dos Custos Unitários por metro quadrado de construção, obtidos a partir da antiga NBR 12.721:1999 (invalorada, portanto, a comparação direta dos Custos Unitários obtidos a partir da NBR 12.721:2006 com aqueles obtidos com base na NBR vigente até janeiro/2007 (NBR12.721:1999)).

Resalta-se que, especificamente para as empresas que tenham necessidade de utilizar os valores absolutos do CUB/m² com os parâmetros da antiga NBR 12.721:1999, torna-se importante o contato com o SINDUSCON-BA, pelo telefone (71) 3616-6000, para respectiva orientação e esclarecimento. As empresas e demais usuários dos Custos Unitários Básicos que tenham atualmente contratos requisitados pelo referido indicador, poderão providenciar as devidas alterações/adaptações em seus contratos resultantes da mudança metodológica na série histórica dos valores, verificando dentre os novos custos unitários divulgados, o que mais se adapta a realidade de seus contratos.

SINDUSCON-BA - Sindicato da Indústria da Construção do Estado da Bahia
Endereço : Rua Minas Gerais , Ptuba, CEP: 41830-020, Salvador-BA.
Telefone: (71) 3616-6011 • E-mail: dados@sinduscon-ba.com.br

ABDM Consultoria e Avaliações Ltda Me – CNPJ 01.502.893/0001-36
Avenida Juracy Magalhães Junior, nº 500, Ed. Profissional JC, Sala 102, Rio Vermelho,
Salvador, Bahia, Cep 41.940-060, Tel +55 71 3565-8986 / 71 4042-2550 / 11 4130-7720
www.abdmconsultoria.com – abdm@abdmconsultoria.com



DEFINIÇÃO DE BDI ou BONIFICAÇÃO é a parcela do custo do serviço independente, do que se denomina custo direto, ou seja, o que efetivamente fica incorporado ao produto. Desta maneira o BDI é afetado entre outros, pela localização, tipo de administração local exigida, impostos gerais exceto leis sociais sobre a mão de obra aplicada no custo direto, e ainda deve constar desta parcela o resultado ou lucro esperado pelo construtor.

Assim, o BDI é composto de duas parcelas distintas:

B – denominado **BENEFÍCIO**, que corresponde ao resultado estimado do contrato.

DI – abreviação de **DESPESAS INDIRETAS**, cuja constituição é apresentada a seguir.

O BDI nada mais é do que o percentual relativo às despesas indiretas que incidirá sobre as composições de custos diretos, uma vez que, de maneira geral, é exigido que estes custos incorporem todos os encargos que oneram os serviços a serem executados.

BDI - Planilha de Cálculo - Acórdão 2622/2013 - TCU

K

	ITEM	%	INCIDÊNCIA
AC	Adm. Central	4,00%	CD - Custo Direto das Obras
S	Seguros	0,80%	
R	Risco	1,27%	CD - Custo Direto das Obras
G	Garantias		
DF	Desp. Financ.	1,23%	CD - Custo Direto das Obras
L	Lucro	7,40%	CF - Custo Final das Obras
I	Iss	2,00%	CF - Custo Final das Obras
I	Cofins	3,00%	CF - Custo Final das Obras
I	Pis	0,65%	CF - Custo Final das Obras
I	INSS - Desoneração		CF - Custo Final das Obras
	BDI	22,23%	CD - Custo Direto das Obras

Ao valor do CUB –Custo Unitário Básico pelo Sinduscon-SP, foi adicionado **10,00 %** referente aos serviços não previstos nos cálculos ou sejam, Fundações – 2,00 %; Projetos – 1,00 %; Tratamentos – 1,00 %, Instalações Especiais – 2,00 %, impostos , taxas e emolumentos – 1,0 %; urbanização – 1,0 %; outros serviços – 2,0%.

ABDM Consultoria e Avaliações Ltda Me – CNPJ 01.502.893/0001-36

Avenida Juracy Magalhães Junior, n° 500, Ed. Profissional JC, Sala 102, Rio Vermelho, Salvador, Bahia, Cep 41.940-060, Tel +55 71 3565-8986 / 71 4042-2550 / 11 4130-7720
www.abdmconsultoria.com – abdm@abdmconsultoria.com





SOLICITANTE:		ATACADÃO DOS REMEDIOS - BOCA DO RIO		DATA:		02/09/2019	
IDENTIFICAÇÃO:		RUA HELIO MACHADO, 47, TÉRREO, BOCA DO RIO, SALVADOR, BAHIA					
REEDIÇÃO DE BENFEITORIAS							
AC - QUADRO das ÁREAS							
ÍTEM	IDENTIFICAÇÃO	ÁREA REAL m²	ÍNDICE equiv %	ÁREA EQUIV m2	OBSERVAÇÕES		
a	EDIFICAÇÕES	100,00	100	100,00	ÁREA MEDIDA IN LOCO		
b			100	-			
c			100	-			
d				-			
e	TOTAL CONSTRUÇÃO	100,00	100,00	100,00			
f	TERRENO		128,00	m2	ESCRITURA/PREFEITURA		
DETERMINAÇÃO do VALOR DA CONSTRUCAO COMO NOVA - VN							
ITEM	COMPONENTES DO CÁLCULO			TERMO	FORMULAÇÃO	UNID	VALOR
A-1	Área Equivalente de Construção			Aq =	calculado em h	= m2	100,00
A-2	ANDARES COM SALAS E LOJAS- DEZEMBRO/2016			Vp =	dado inserido	= R\$/m2	1.577,13
A-3	BDI (admitido para obras no local)			bdi =	dado inserido	= %	22,23%
A-4	Valor Unitário do Custo Direto			Vu =	Vp * (1+bdi)	= R\$/m2	1.927,72
A-5	CUSTO DIRETO			CD =	Aq * Vu	= R\$	192.771,99
A-6	ADICIONAIS AO CUSTO DIRETO						
	A-6.1	= R\$					
	A-6.2	= R\$					
	A-6.3	= R\$					
	Total de Adicionais ao Custo Direto			AD =	soma 6.1- 6.3	= R\$	0,00
A-7	CUSTO DE CONSTRUÇÃO			CC =	CD + AD	= R\$	192.771,99
A-8	LUCRO % (admitido para empreendimento imobiliário local)			L =	dado inserido	= %	0%
A-9	VALOR da CONSTRUCAO COMO NOVA			VN =	CC * (1+L)	= R\$	192.771,99
DETERMINAÇÃO da DEPRECIÇÃO							
B-1	Valor Depreciável (80% do Valor Como Novo)			Vd =	99% * VN	= R\$	190.844,27
B-2	Idade do Imóvel (idade real)			x =	dado inserido	= anos	20
B-3	Vida útil admitida para o tipo do imóvel			n =	dado inserido	= anos	60
B-4	Índice de depreciação por Idade (Ross)			ld =	0,5*(x/n+x²/n²)	=	0,2222
B-5	Conservação classe Heideck = 2,50			h =	8,09%	=	0,0809
B-6	VALOR da DEPRECIÇÃO ROSS-HEIDECK (idade + conserv)			D =	[ld+(1-id)h]Vd	= R\$	54.418,18
DETERMINAÇÃO do VALOR DE CONSTRUÇÃO DEPRECIADO - V							
C-1	VALOR DO IMÓVEL COMO NOVO (A9)			VN =	R\$		192.771,99
C-2	VALOR DA DEPRECIÇÃO (B6)			D =	R\$		54.418,18
C-3	VALOR ATUAL DA CONSTRUÇÃO (Valor Depreciado)			V =	VN - D	= R\$	138.353,81
VALOR DE REPOSIÇÃO DO IMÓVEL (construção + terreno)							
D-1	ATACADÃO DOS REMEDIOS EDIFICAÇÕES			V =	R\$		138.353,81
D-2	VALOR DO TERRENO	At =	28,00 m²	Qt =	1568,85 /m²	Vt =	At * Qt = R\$ 200.812,80
D-3	VALOR DE REPOSIÇÃO			VR =	FC*(V+ Vt)	= R\$	339.166,61
UTILIZAÇÃO DE FATOR DE COMERCIALIZAÇÃO							
E-1	VALOR DE REPOSIÇÃO (Com terreno)			VR =	R\$		339.166,61
E-2	FATOR DE COMERCIALIZAÇÃO				FC		100
E-3	VALOR DE REEDIÇÃO DAS BENFEITORIAS			VA =	(C3+Vt)* fc	= R\$	339.166,61

Total - R\$ 339.166,61 (trezentos e trinta e nove mil, cento e sessenta e seis reais, e sessenta e um centavos)

ABDM Consultoria e Avaliações Ltda Me – CNPJ 01.502.893/0001-36

Avenida Juracy Magalhães Junior, nº 500, Ed. Profissional JC, Sala 102, Rio Vermelho, Salvador, Bahia, Cep 41.940-060, Tel +55 71 3565-8986 / 71 4042-2550 / 11 4130-7720
www.abdmconsultoria.com – abdm@abdmconsultoria.com



**Grau de Fundamentação e Grau de Precisão:**

Terreno:

MÉTODO DIRETO COMPARATIVO DE DADOS DE MERCADO

Grau de Fundamentação – II (*)

Grau de Precisão – II (*)

Edificações:

MÉTODO EVOLUTIVO

Grau de Fundamentação – II (*)

Grau de Precisão – Não apurado de acordo com a NB 14.653 (*)

MÉTODO DA QUANTIFICAÇÃO DE CUSTOS

Grau de Fundamentação – II (*)

Grau de Precisão – Não apurado de acordo com a NB 14.653 (*)

6.0 CONCLUSÃOO presente laudo se refere ao mês de **Setembro de 2019**.**Valor de Mercado****Valor do Terreno – R\$ 200.812,80**

Vida Útil Estimada: Indeterminada

Valor das Edificações – R\$ 138.353,81

Vida Útil Estimada: 40 anos

Total – R\$ 339.166,61

No valor de COMERCIALIZAÇÃO determinado para o avaliando não estão computadas despesas de IPTU, INCRA, impostos de qualquer natureza, assim como seguros, despesas cartorárias, indenizações de qualquer tipo.

O engenheiro responsável signatário do laudo se coloca à inteira disposição do interessado para quaisquer esclarecimentos que se fizerem necessários.

ABDM Consultoria e Avaliações Ltda Me – CNPJ 01.502.893/0001-36

Avenida Juracy Magalhães Junior, nº 500, Ed. Profissional JC, Sala 102, Rio Vermelho, Salvador, Bahia, Cep 41.940-060, Tel +55 71 3565-8986 / 71 4042-2550 / 11 4130-7720
www.abdmconsultoria.com – abdm@abdmconsultoria.com





Qualquer alteração, de ordem técnica, que se fizer necessária no laudo, este deverá ser encaminhado ao seu responsável para as possíveis retificações.

ANEXOS

- Anexo I: Croqui de Localização
- Anexo II: Planta Baixa do Imóvel;
- Anexo III: Documentação do imóvel;
- Anexo IV: Relação de Pesquisa de Mercado;
- Anexo V: Fotografias do imóvel;
- Anexo VI: ART - Anotação de Responsabilidade Técnica

Salvador, 02 de setembro de 2019.

CLAUDELINO DE JESUS VIEIRA
CPF 076.548.395-53
CREA / BA – 11.961

ABDM Consultoria e Avaliações Ltda Me – CNPJ 01.502.893/0001-36

Avenida Juracy Magalhães Junior, nº 500, Ed. Profissional JC, Sala 102, Rio Vermelho,
Salvador, Bahia, Cep 41.940-060, Tel +55 71 3565-8986 / 71 4042-2550 / 11 4130-7720
www.abdmconsultoria.com – abdm@abdmconsultoria.com





➤ **Anexo I: Croqui de Localização**

ABDM Consultoria e Avaliações Ltda Me – CNPJ 01.502.893/0001-36

Avenida Juracy Magalhães Junior, n° 500, Ed. Profissional JC, Sala 102, Rio Vermelho,
Salvador, Bahia, Cep 41.940-060, Tel +55 71 3565-8986 / 71 4042-2550 / 11 4130-7720
www.abdmconsultoria.com – abdm@abdmconsultoria.com





ABDM Consultoria e Avaliações Ltda Me – CNPJ 01.502.893/0001-36
Avenida Juracy Magalhães Junior, n° 500, Ed. Profissional JC, Sala 102, Rio Vermelho,
Salvador, Bahia, Cep 41.940-060, Tel +55 71 3565-8986 / 71 4042-2550 / 11 4130-7720
www.abdmconsultoria.com – abdm@abdmconsultoria.com





➤ **Anexo II: Planta Baixa do Imóvel;**

ABDM Consultoria e Avaliações Ltda Me – CNPJ 01.502.893/0001-36
Avenida Juracy Magalhães Junior, n° 500, Ed. Profissional JC, Sala 102, Rio Vermelho,
Salvador, Bahia, Cep 41.940-060, Tel +55 71 3565-8986 / 71 4042-2550 / 11 4130-7720
www.abdmconsultoria.com – abdm@abdmconsultoria.com



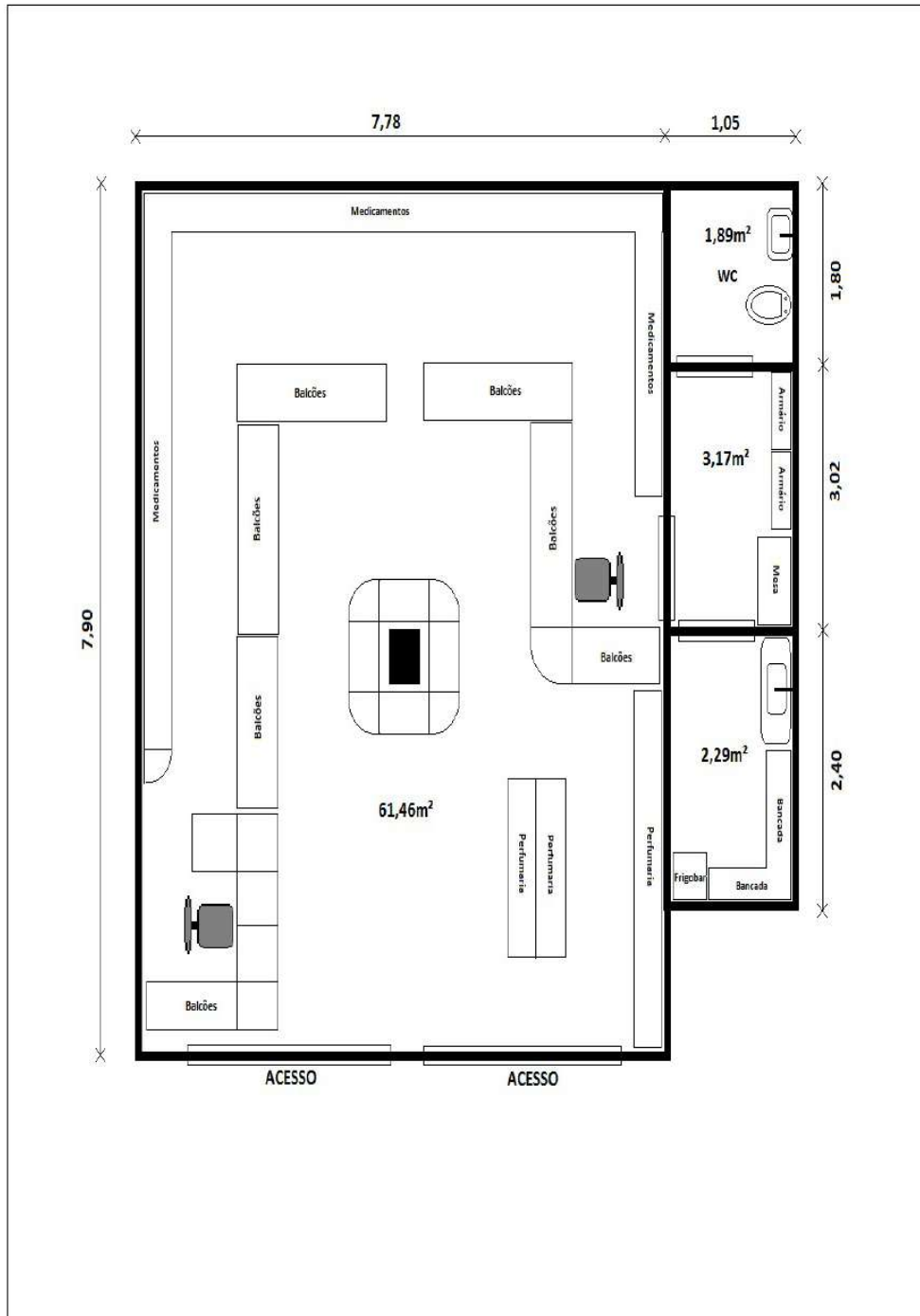

ABDM Consultoria e Avaliações Ltda Me – CNPJ 01.502.893/0001-36

Avenida Juracy Magalhães Junior, n° 500, Ed. Profissional JC, Sala 102, Rio Vermelho, Salvador, Bahia, Cep 41.940-060, Tel +55 71 3565-8986 / 71 4042-2550 / 11 4130-7720
www.abdmconsultoria.com – abdm@abdmconsultoria.com





➤ **Anexo III: Documentação do Imóvel;**

ABDM Consultoria e Avaliações Ltda Me – CNPJ 01.502.893/0001-36
Avenida Juracy Magalhães Junior, n° 500, Ed. Profissional JC, Sala 102, Rio Vermelho,
Salvador, Bahia, Cep 41.940-060, Tel +55 71 3565-8986 / 71 4042-2550 / 11 4130-7720
www.abdmconsultoria.com – abdm@abdmconsultoria.com



REGISTRO DE IMOVEIS
SÉTIMO OFÍCIO
SALVADOR - BAHIA

Escritura Pública de Venda e Compra, Paga e Quitação, na forma abaixo:

SAIBAM quantos esta pública escritura virem, que **aos vinte dias do mês de maio do ano de dois mil e quatorze (20/05/2014)**, nesta Cidade do Salvador, Capital do Estado da Bahia, República Federativa do Brasil, neste **6º TABELIONATO DE NOTAS**, a cargo da **Belª IVANISE PINTO VARELA**, Tabeliã Titular, compareceram, partes entre si, justas e contratadas, a saber: de um lado, como **OUTORGANTE VENDEDORA**, **BELTIZ DE OLIVEIRA BARROSO**, brasileira, viúva, aposentada, portadora da Cédula de Identidade número 910.320, expedida pela SSP/BA, inscrita no CPF do MF sob número 577.312.505-63, residente e domiciliada na Rua Delfinópolis, número 443, Centro, Caxias, Maranhão, neste ato representada por **CELIA MARIA BARROZO GONZALEZ**, brasileira, casada, empresária, portadora da Cédula de Identidade número 1783810, expedida pela SSP/BA, inscrita no CPF do MF sob número 297.666.565-68, residente e domiciliada na Rua Carlos Conceição, número 21, Condomínio Residencial Praia de Buraquinho, C-9F, Buraquinho, Lauro de Freitas, neste Estado, ora de passagem por esta Capital, nos termos da Procuração Pública lavrada no Cartório do 4º Ofício de Caxias, Maranhão, às fls. 111, do livro 97, em 11 de julho de 2013; e, do outro lado, como **OUTORGADA COMPRADORA**, **FARMACIA PADRÃO LTDA - EPP**, pessoa jurídica de direito privado, inscrita no CNPJ do MF sob número 40.460.693/0001-10, com sede na Rua Hélio Machado, número 47-A, Boca do Rio, nesta Capital, neste ato devidamente representada na forma do seu contrato social, pelos **HELIO MARCELLI**, brasileiro, separado, empresário, portador da Cédula de Identidade número 15.560.864-90, expedida pela SSP/BA, inscrito no CPF do MF sob número 489.220.568-00, residente e domiciliado na Rua Passargada, número 866, Condomínio Golf Residencial, Casa 40, Itapuã, nesta Capital, nesta Capital, e **ADRIANA SANTOS DE SANTANA**, brasileira, solteira, administradora de empresas, portadora da Cédula de Identidade número 02.488.333-67, expedida pela SSP/BA, inscrita no CPF do MF sob número 420.007.185-15, residente e domiciliada na Rua Passargada, número 866, Condomínio Golf Residencial, Casa 40, Itapuã, nesta Capital; os presentes reconhecidos como os próprios através das provas de identidade exibidas neste ato, cuja identidade e capacidade jurídica dou fé. E, pela **OUTORGANTE VENDEDORA**, através de sua Procuradora, me foi dito o seguinte: **1º**) Que, a justo título e boa fé, é senhora e legítima possuidora, em mansa e pacífica posse, livre e desembaraçada de quaisquer ônus, reais ou pessoais, judicial ou extrajudicial, inclusive hipoteca, do bem

Nº de Ordem : 630865
Livro nº : 1340
Folha nº : 087
Traslado Nº 1

6º TABELIONATO DE NOTAS
IVANISE PINTO VARELA

ABDM Consultoria e Avaliações Ltda Me – CNPJ 01.502.893/0001-36

Avenida Juracy Magalhães Junior, nº 500, Ed. Profissional JC, Sala 102, Rio Vermelho, Salvador, Bahia, Cep 41.940-060, Tel +55 71 3565-8986 / 71 4042-2550 / 11 4130-7720
www.abdmconsultoria.com – abdm@abdmconsultoria.com



015943

REGISTRO DE IMÓVEIS
SÉTIMO OFÍCIO
SALVADOR - BAHIA

6º TABELIONATO DE NOTAS
Rua Art Barosa, 5 - Chame-Chame
Bairro Ipanema Pínto Varella
Tel: 3034-5200

imóvel designado pela **CASA** identificada pelos números **47** da porta e **267.980-9** de inscrição no Cadastro Imobiliário Municipal, situada na Rua Hélio Machado, composta de quatro salas, cinco quartos, três sanitários, duas áreas de serviços, duas copas, com área total construída de 256,00m², edificada no lote de terreno próprio de número 02 da Quadra 01, integrante do Loteamento "BOCA DO RIO", subdistrito de Itapuã, zona urbana desta Capital, medindo 12,60m de frente para a Rua 25 do loteamento (atual Rua Hélio Machado); 13,00m de fundo no limita com o lote nº 03; 20,00m do lado direito, no limite com a Rua 01; e, 20,00m de lado esquerdo no limite com o lote nº 01 com área total de 256,00m²; **2º**) Que dito imóvel foi havido, pela OUTORGANTE VENDEDORA, de acordo com o que se contém na **Matrícula nº 46.097**, do Cartório do 7º Ofício de Registro de Imóveis desta Capital; **3º**) Que, em assim sendo, convencionou com a OUTORGADA COMPRADORA, vender-lhe, como efetivamente vendido tem, a **cota-parte equivalente a 50% (cinquenta por cento)** da área total do terreno acima mencionado do já descrito e caracterizado imóvel, pelo preço certo, ajustado e convencionado de **R\$213.387,33 (duzentos e treze mil e trezentos e oitenta e sete reais e trinta e três centavos)** recebidos neste ato, em moeda legal e corrente nacional, razão porque dá plena, geral, rasa e irrevogável quitação, ao tempo em que transmite toda a posse, direito, domínio, ação e pretensão, que tinha e exercia sobre a cota-parte alienada, para que lhe fique pertencendo doravante, não só por força da presente como também em virtude da **"CLÁUSULA CONSTITUTIVA"**, obrigando-se por si, seus herdeiros e sucessores, a fazer a presente venda a todo tempo sempre boa, firme e valiosa, defendendo-a e à OUTORGADA COMPRADORA de quaisquer dúvidas ou contestações futuras, respondendo pela evicção de direito, nos termos da legislação em vigor. Pela OUTORGADA COMPRADORA, através de seus Representantes, me foi dito que aceita a presente escritura em todos os seus termos. Assim disseram, convencionaram, aceitaram e me pediram esta escritura que lavrei e aceitei em nome dos interessados, dou fé e certifico haver sido recolhido o Imposto de Transmissão "Inter Vivos" no valor de **R\$6.401,62**, a razão de **3%** sobre a avaliação de **R\$213.387,33**, e quitação no DAM respectivo, cuja cota acompanha a presente, dela fazendo parte integrante e inseparável; que foi recolhida a taxa pela prestação de serviço, nos valor de **R\$943,83**, através dos DAJE de número **009.399472**, cuja terceira via arqueei; **CERTIDÃO NEGATIVA DE ÔNUS REAIS** - que foi apresentada a certidão negativa de ônus reais expedida pelo Cartório Imobiliário competente; **CERTIDÕES DISTRIBUIDORES** - que foram apresentadas as certidões dos feitos ajuizados a que se refere a Lei 7.433, de 18 de dezembro de 1985; **IPTU** - que, pela OUTORGADA COMPRADORA, através de seus Representantes, foi dispensada a apresentação da Certidão Negativa de Débitos Municipais (IPTU), responsabilizando-se a mesma por quaisquer débitos fiscais anteriores, em relação ao imóvel mencionado; **CNDT** - que foi apresentada a Certidão Negativa de Débitos Trabalhistas (CNDT), válida até 15/11/2014, nos termos da Recomendação nº 03, do Conselho Nacional de Justiça - CNJ; **CERTIDÃO CONJUNTA NEGATIVA** - que foi apresentada a Certidão Conjunta Negativa de Débitos Relativos aos Tributos Federais e à Dívida Ativa da União, válida até 16/11/2014; **DOI** - que foi emitida a DOI - Declaração

ABDM Consultoria e Avaliações Ltda Me – CNPJ 01.502.893/0001-36

Avenida Juracy Magalhães Junior, nº 500, Ed. Profissional JC, Sala 102, Rio Vermelho, Salvador, Bahia, Cep 41.940-060, Tel +55 71 3565-8986 / 71 4042-2550 / 11 4130-7720
www.abdmconsultoria.com – abdm@abdmconsultoria.com





6º TABELIONATO DE NOTAS
Belª Ivanise Pinto Varela
Rua Ari Barroso, 5 - Chama-Chama
Tel: 3034-6200

943 / 4530110
CEP 20051-905/2014-450785000357

Operações Imobiliárias. Declara, ainda, a OUTORGANTE VENDEDORA, através de sua Procuradora, sob pena de responsabilidade civil e penal, que inexistem ações reais, pessoais persecutórias e de ônus reais ajuizados, que incidam sobre o imóvel objeto da presente escritura. Foram dispensadas as testemunhas instrumentárias nos termos do parágrafo 5º, do art. 215, do Código Civil Brasileiro perante todos por mim, Bel. DIEGO GIL SALES *[assinatura]*, ESCRIVENTE, digitei o presente instrumento na forma da legislação em vigor. E EU *[assinatura]* Belª. IVANISE PINTO VARELA, TABELIÃ TITULAR, a subscrevo de tudo, dou fé, e assino em público e raso. **dgs**

EM TESTEMUNHO DA VERDADE.

[assinatura]
Belª. IVANISE PINTO VARELA
TABELIÃ

[assinatura]
BELTIZ DE OLIVEIRA BARROSO
CELIA MARIA BARROZO GONZALEZ
Procuradora

[assinatura]
FARMACIA PADRÃO LTDA - EPP
HELIO MARCELLI
Representante

[assinatura]
FARMACIA PADRÃO LTDA - EPP
ADRIANA SANTOS DE SANTANA
Representante

REGISTRO DE IMÓVEIS
SÉTIMO OFÍCIO
SALVADOR - BAHIA
[assinatura]

7º Registro de Imóveis de Salvador
Protocolo nº *[assinatura]* em 28/09/2019.
Matrícula: **SCHEKA LEBENS**
R-246097 em 01/07/2014

Enquadramento: R\$459,04. Taxa Fiscalização: R\$330,87. Fiecom: R\$140,36
Defensivos: R\$12,26. Total: R\$943,53
Salvador - BA, 1 de Junho de 2019

Jilso Borges Heitor Neto
Oficial

Cartório
Ofício de Notas
Celia Maria Santos Fuy
SUCROFIAL

Edna Silveira Aguiar
Sobras

Selo de Autenticidade
Tribunal de Justiça do Estado da Bahia
Rio Notarial ou de Registro
1906.AB216851-6

6º TABELIONATO DE NOTAS
Belª Ivanise Pinto Varela
Rua Ari Barroso, 5 - Chama-Chama
Tel: 3034-6200

Selo de Autenticidade
Tribunal de Justiça do Estado da Bahia
Rio Notarial ou de Registro
1973.AB033094-0
3X7X141614
Comitê:
www.tjba.jus.br/autenticidade

de Ordem : 630865
Número : 1340
Folha nº : 088
Traslado Nº 1

6º TABELIONATO DE NOTAS
IVANISE PINTO VARELA

ABDM Consultoria e Avaliações Ltda Me – CNPJ 01.502.893/0001-36
Avenida Juracy Magalhães Junior, nº 500, Ed. Profissional JC, Sala 102, Rio Vermelho,
Salvador, Bahia, Cep 41.940-060, Tel +55 71 3565-8986 / 71 4042-2550 / 11 4130-7720
www.abdmconsultoria.com – abdm@abdmconsultoria.com





REGISTRO DE IMÓVEIS
SÉTIMO OFÍCIO
SALVADOR - BAHIA

7º OFÍCIO DO REGISTRO DE IMÓVEIS
BAHIA

REGISTRO GERAL - ANO 2014

Oficial Titular

MATRÍCULA N° 46.097 FICHA 01F DATA 13/05/2014 IDENTIFICAÇÃO DO IMÓVEL

CASA de número 47 de porta e 267.980-9 de inscrição municipal, situada a Rua Hélio Machado, composta de quatro salas, cinco quartos, três sanitários, duas áreas de serviços, duas copas, com área total construída de 256,00m2, edificada no lote de terreno próprio de número 02 da Quadra 01, integrante do Loteamento "BOCA DO RIO", subdistrito de Itapoan, zona urbana desta Capital, medindo 12,60m de frente para a Rua 25 do loteamento (atual Rua Hélio Machado); 13,00m de fundo no limite com o lote nº 03; 20,00m do lado direito, no limite com a Rua 01; e, 20,00m de lado esquerdo no limite com o lote nº 01 com área total de 256,00m2. **PROPRIETÁRIO: ANTONIO BARROSO FILHO**, comerciante, CPF 020.625.935-20, e sua esposa **BELTIZ DE OLIVEIRA BARROSO**, do lar, CPF 577.312.505-63, casados sob o regime da comunhão de bens, anterior a Lei 6.515/77, havida conforme registro na matrícula 50.780 - do RG de 3º Ofício Imobiliário desta Capital. Data de O.FICIAL: 13/05/2014

R-1-SUCCESSÃO MORTIS CAUSA: Na partilha procedida por falecimento de ANTONIO BARROSO FILHO, homologada por sentença proferida em 21 de julho de 2000, pelo Exm.ª Sra. Dra. Maria Geraldina Sá de Souza Galvão, Juíza de Direito da 8ª Vara de Família e Sucessões da Comarca de Salvador - Bahia, o imóvel objeto da presente matrícula, avaliado em R\$12.500,00, ficou em pagamento de meação para **BELTIZ DE OLIVEIRA BARROSO**, viúva, do lar, CPF 577.312.505-63, residente e domiciliada no Loteamento Boca do Rio, nº 47, Boca do Rio, nesta Capital, tudo conforme **Formal de Partilha** passado em 11 de outubro de 2000, pela referida 8ª Vara desta Capital. Avaliação atualizada: R\$622.185,18. Dou fé. Salvador, 13 de maio de 2014. O OFICIAL: [Assinatura] DAJE 608/930764. R\$1.594,45

R-2-VENDA E COMPRA: Protocolo 98.028. Por escritura pública de 20 de maio de 2014, livro 1340, fls. 087 da Tab. do 6º Ofício desta Capital, dita proprietária retro qualificada, neste ato representada por Célia Maria Barrozo Gonzalez, CPF 297.666.565-68, RG 1783810 SSP/BA, nos termos da procuração pública de 11 de julho de 2013, livro 93, fls. 111 do 4º Ofício de Caxias-Maranhão, vendeu a **FARMÁCIA PADRÃO LTDA - EPP**, com sede na Rua Hélio Machado, nº 47-A, Boca do Rio, nesta Capital, CNPJ/MF 40.460.693/0001-10, neste ato representada na forma de seu contrato social por Hélio Marozill, CPF 489.220.568-00, RG 15.560.864-90; e, Adriana Santos de Santana, CPF 420.007.185-15, RG 02.488.333-67 SSP/BA, - a cota parte de 50% do imóvel objeto desta matrícula, pelo preço de R\$213.387,33, pago e quitado no ato. Avaliação: R\$213.387,33. Salvador, 01 de julho de 2014. O OFICIAL: [Assinatura] DAJE 9999. 009/399576. R\$943,83

PEDIDO DE CERTIDÃO PROTOCOLO Nº 29.133

CERTIFICO, que revendo os livros e fichários deste 7º Ofício de Registro de Imóveis da Comarca da Capital do Estado da Bahia, e na conformidade do previsto pelo artigo 19, parágrafo 1º, da Lei nº 6.015/73, que apresenta cópia reprográfica autêntica e fiel da matrícula nº 46.097, arquivada cronologicamente no RG, estando o imóvel nela descrito livre e desembaraçado de hipotecas e quaisquer outros ônus, inclusive de citações reais, pessoais repressórias. O referido é verdade, que dou fé. Salvador, 01 de julho de 2014. O Oficial ou Sufruto: [Assinatura]

PARTO ONIC
OFÍCIO DE IMÓVEIS
Edna Maria Santos Mac
SUSAN

CALE Nº 9998009/466470
Data: 13/05/2014 - Assinatura do responsável: [Assinatura]

Embr. R\$ 28,99 Taxa de Fiscalização: R\$20,84, FECON: R\$ 8,88, Def. Públicos: R\$ 0,77. Total R\$:50,47

Selo de Autenticidade
Tribunal de Justiça do Estado da Bahia
Ato Notarial ou de Registro
1573.AB033397-8
3FUNDPF6E2
Consulte:
www.tjba.jus.br/autenticidade

de de Certidão nº. 29.133

ABDM Consultoria e Avaliações Ltda Me – CNPJ 01.502.893/0001-36
Avenida Juracy Magalhães Junior, nº 500, Ed. Profissional JC, Sala 102, Rio Vermelho,
Salvador, Bahia, Cep 41.940-060, Tel +55 71 3565-8986 / 71 4042-2550 / 11 4130-7720
www.abdmconsultoria.com – abdm@abdmconsultoria.com





➤ **Anexo IV – Relação de Pesquisa de Mercado**

ABDM Consultoria e Avaliações Ltda Me – CNPJ 01.502.893/0001-36

Avenida Juracy Magalhães Junior, n° 500, Ed. Profissional JC, Sala 102, Rio Vermelho, Salvador, Bahia, Cep 41.940-060, Tel +55 71 3565-8986 / 71 4042-2550 / 11 4130-7720
www.abdmconsultoria.com – abdm@abdmconsultoria.com





Imóveis Pesquisados à Venda	Tamanho m ²	Valor Total R\$	Preço M ²
Dom Eugeniosales, 1155	1.500,00	3.340.000,00	2.226,67
Rua Orlando Moscozo	837,00	850.000,00	1.015,53
Terreno Te0007332777827	950,00	1.500.000,00	1.578,95
Boca do Rio Armação Rua Ant Rincão Gaucho	1.750,00	1.750.000,00	1.000,00
Boca do Rio Imbui	1.020,00	1.289.280,00	1.264,00
Rua Emiliano Galiza	2.535,00	1.987.500,00	784,02
Rua OtavioMangabeira	1.448,00	2.800.000,00	1.933,70
Boca do Rio prx Multishp	980,00	1.500.000,00	1.530,61
Rua Antonio Coelho	4.320,00	9.000.000,00	2.083,33
Av Dom Eugenio Sales,2	900,00	1.600.000,00	1.777,78
R Pedro Silva Barreto	2.652,00	5.835.720,00	2.200,50
Av Dom Eugenio Sales, 56	1.500,00	1.500.000,00	1.000,00
Boca do Rio Estrada do Curralinho	3.600,00	7.200.000,00	2.000,00

ABDM Consultoria e Avaliações Ltda Me – CNPJ 01.502.893/0001-36

Avenida Juracy Magalhães Junior, n° 500, Ed. Profissional JC, Sala 102, Rio Vermelho, Salvador, Bahia, Cep 41.940-060, Tel +55 71 3565-8986 / 71 4042-2550 / 11 4130-7720
www.abdmconsultoria.com – abdm@abdmconsultoria.com





➤ **Anexo V – Fotografias do Imóvel**

ABDM Consultoria e Avaliações Ltda Me – CNPJ 01.502.893/0001-36

Avenida Juracy Magalhães Junior, n° 500, Ed. Profissional JC, Sala 102, Rio Vermelho,
Salvador, Bahia, Cep 41.940-060, Tel +55 71 3565-8986 / 71 4042-2550 / 11 4130-7720
www.abdmconsultoria.com – abdm@abdmconsultoria.com





Visão Frontal do Imóvel - I



Visão Frontal do Imóvel - II

ABDM Consultoria e Avaliações Ltda Me – CNPJ 01.502.893/0001-36
Avenida Juracy Magalhães Junior, nº 500, Ed. Profissional JC, Sala 102, Rio Vermelho,
Salvador, Bahia, Cep 41.940-060, Tel +55 71 3565-8986 / 71 4042-2550 / 11 4130-7720
www.abdmconsultoria.com – abdm@abdmconsultoria.com





Visão Lateral do Imóvel - I

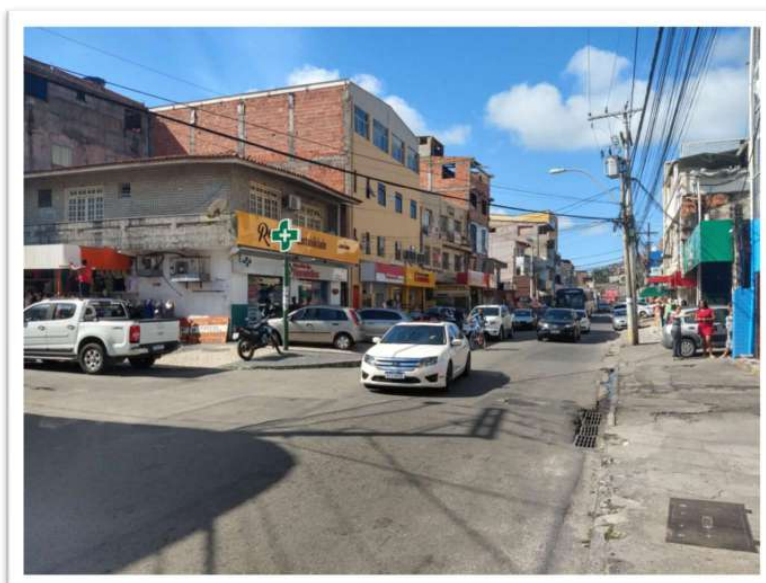

Visão da Rua Hélio Machado

ABDM Consultoria e Avaliações Ltda Me – CNPJ 01.502.893/0001-36
Avenida Juracy Magalhães Junior, nº 500, Ed. Profissional JC, Sala 102, Rio Vermelho,
Salvador, Bahia, Cep 41.940-060, Tel +55 71 3565-8986 / 71 4042-2550 / 11 4130-7720
www.abdmconsultoria.com – abdm@abdmconsultoria.com





Visão Interna do Imóvel - I



Visão Interna do Imóvel - II

ABDM Consultoria e Avaliações Ltda Me – CNPJ 01.502.893/0001-36
Avenida Juracy Magalhães Junior, nº 500, Ed. Profissional JC, Sala 102, Rio Vermelho,
Salvador, Bahia, Cep 41.940-060, Tel +55 71 3565-8986 / 71 4042-2550 / 11 4130-7720
www.abdmconsultoria.com – abdm@abdmconsultoria.com





Visão Interna do Imóvel - III



Visão Interna do Imóvel - IV

ABDM Consultoria e Avaliações Ltda Me – CNPJ 01.502.893/0001-36
Avenida Juracy Magalhães Junior, n° 500, Ed. Profissional JC, Sala 102, Rio Vermelho,
Salvador, Bahia, Cep 41.940-060, Tel +55 71 3565-8986 / 71 4042-2550 / 11 4130-7720
www.abdmconsultoria.com – abdm@abdmconsultoria.com





Visão Interna do Imóvel - V

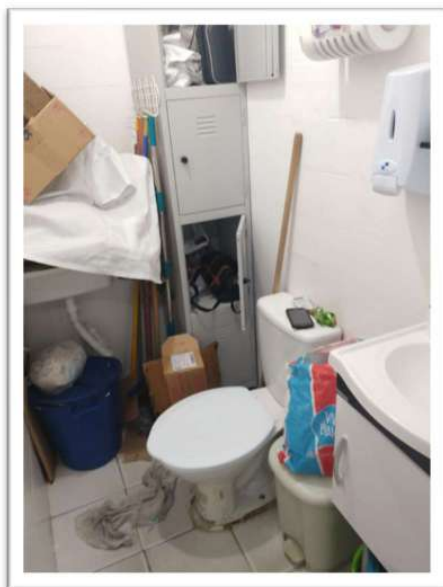

Visão Interna do Imóvel - VI

ABDM Consultoria e Avaliações Ltda Me – CNPJ 01.502.893/0001-36
Avenida Juracy Magalhães Junior, nº 500, Ed. Profissional JC, Sala 102, Rio Vermelho,
Salvador, Bahia, Cep 41.940-060, Tel +55 71 3565-8986 / 71 4042-2550 / 11 4130-7720
www.abdmconsultoria.com – abdm@abdmconsultoria.com



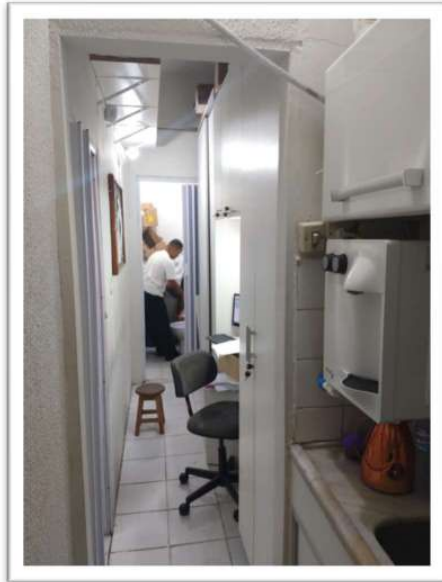

Visão Interna do Imóvel - VII



Visão Interna do Imóvel - VIII

ABDM Consultoria e Avaliações Ltda Me – CNPJ 01.502.893/0001-36
Avenida Juracy Magalhães Junior, n° 500, Ed. Profissional JC, Sala 102, Rio Vermelho,
Salvador, Bahia, Cep 41.940-060, Tel +55 71 3565-8986 / 71 4042-2550 / 11 4130-7720
www.abdmconsultoria.com – abdm@abdmconsultoria.com





➤ **Anexo VI – ART - Anotação de Responsabilidade Técnica**

ABDM Consultoria e Avaliações Ltda Me – CNPJ 01.502.893/0001-36
Avenida Juracy Magalhães Junior, n° 500, Ed. Profissional JC, Sala 102, Rio Vermelho,
Salvador, Bahia, Cep 41.940-060, Tel +55 71 3565-8986 / 71 4042-2550 / 11 4130-7720
www.abdmconsultoria.com – abdm@abdmconsultoria.com





Anotação de Responsabilidade Técnica - ART
Lei nº 6.496, de 7 de dezembro de 1977

CREA-BA

ART OBRA / SERVIÇO
Nº BA20190143236

Conselho Regional de Engenharia e Agronomia da Bahia

INICIAL

1. Responsável Técnico

CLAUDELINE DE JESUS VIEIRA
 Título profissional: ENGENHEIRO CIVIL RNP: 0506811883
 Registro: 00011961/D BA

2. Dados do Contrato

Contratante: **ABDM CONSULTORIA E AVALIAÇÕES LTDA ME** CPF/CNPJ: 01.502.893/0001-36
 RUA XANGÔ Nº: 40
 Complemento: casa Bairro: ITAPUÁ
 Cidade: SALVADOR UF: BA CEP: 41610285
 Contrato: Não especificado Celebrado em: 23/08/2019
 Valor: R\$ 1.000,00 Tipo de contratante: PESSOA JURÍDICA DE DIREITO PRIVADO
 Ação Institucional: NENHUMA - NAO OPTANTE

3. Dados da Obra/Serviço

RUA Hélio Machado Nº: 47
 Complemento: Farmacia Atacadão dos Remédios Bairro: BOCA DO RIO
 Cidade: SALVADOR UF: BA CEP: 41170200
 Data de Início: 05/09/2019 Previsão de término: 05/09/2019 Coordenadas Geográficas: 0, 0
 Finalidade: Comercial Código: Não especificado
 Proprietário: Atacadão dos Remédios Ltda CPF/CNPJ: 04.020.620/0001-43

4. Atividade Técnica

12 - Execução	Quantidade	Unidade
63 - Avaliação -> CREA-BA-1025 -> ATIVIDADES DE ROTINA -> AVALIAÇÕES E PERÍCIAS -> #614 - SERVIÇOS AFINS E CORRELATOS EM ENGENHARIA DE AVALIAÇÕES E PERÍCIAS	1,00	un

5. Observações Após a conclusão das atividades técnicas o profissional deverá proceder a baixa desta ART
 Avaliação para fins de determinação do valor justo ou de mercado do imóvel tipo comercial.

6. Declarações
 - Declaro que estou cumprindo as regras de acessibilidade previstas nas normas técnicas da ABNT, na legislação específica e no decreto n. 5296/2004.

7. Entidade de Classe
 SENGE - SINDICATO DOS ENGENHEIROS DA BAHIA

8. Assinaturas

Declaro serem verdadeiras as informações acima

SSA, 30 de SETEMBRO de 2019
 Local data

CLAUDELINE DE JESUS VIEIRA - CPF: 076.548.395-53
 ABDM CONSULTORIA E AVALIAÇÕES LTDA ME - CNPJ: 01.502.893/0001-36

9. Informações
 * A ART é válida somente quando quitada, mediante apresentação do comprovante do pagamento ou conferência no site do Crea.

10. Valor
 Valor da ART: R\$ 85,96 Registrada em: 30/08/2019 Valor pago: R\$ 85,96 Nosso Número: 50570424

A autenticidade desta ART pode ser verificada em: <http://crea-ba.sitac.com.br/publico/>, com a chave: cZCAb
 Impresso em: 02/09/2019 às 11:18:28 por: . ip: 187.65.148.120

www.crea-ba.org.br creaba@creaba.org.br
 Tel: (71) 3453-8990 Fax: (71) 3453-8989



ABDM Consultoria e Avaliações Ltda Me – CNPJ 01.502.893/0001-36
 Avenida Juracy Magalhães Junior, nº 500, Ed. Profissional JC, Sala 102, Rio Vermelho,
 Salvador, Bahia, Cep 41.940-060, Tel +55 71 3565-8986 / 71 4042-2550 / 11 4130-7720
www.abdmconsultoria.com – abdm@abdmconsultoria.com

